Impresso em papel de HOLMBERG BECH & C. — Stockolmo e Rio

Correio da Manhã

Propriedade de EDMUNDO BITTENCOURT & Cia. Limitada

Impresso em papel de B. DIEDEN & C. — Rio de Janeiro e Malmoe

ANNO XXIII — N. 8.980

Director — PAULO BITTENCOURT

RIO DE JANEIRO — QUARTA-FEIRA, 10 DE OUTUBRO DE 1923

LARGO DA CARIOCA N. 13

Gerente — V. A. DUARTE FELIX

Serviço telegraphico da Associated Press, Agencia Havas e correspondentes especiaes.

Se não retomaram o trabalho hontem, os ferroviarios do Ruhr serão expulsos da região

Um ultimatum das autoridades francezas

BERLIM, 9 (A. P.) — Noticias de Essen dizem que as autoridades de occupação apresentaram aos ferroviarios um ultimatum cujo praso expira hoje, exigindo-lhes que retomem o trabalho, pois do contrario serão expulsos. Esse caso comprehende mais de 500.000 trabalhadores das estradas de ferro.

Duisburg-Ruhrort, a entrada do territorio do Ruhr

O centro vital da riqueza da Allemanha através d'uma palestra com o commandante do "Sierra Nevada"

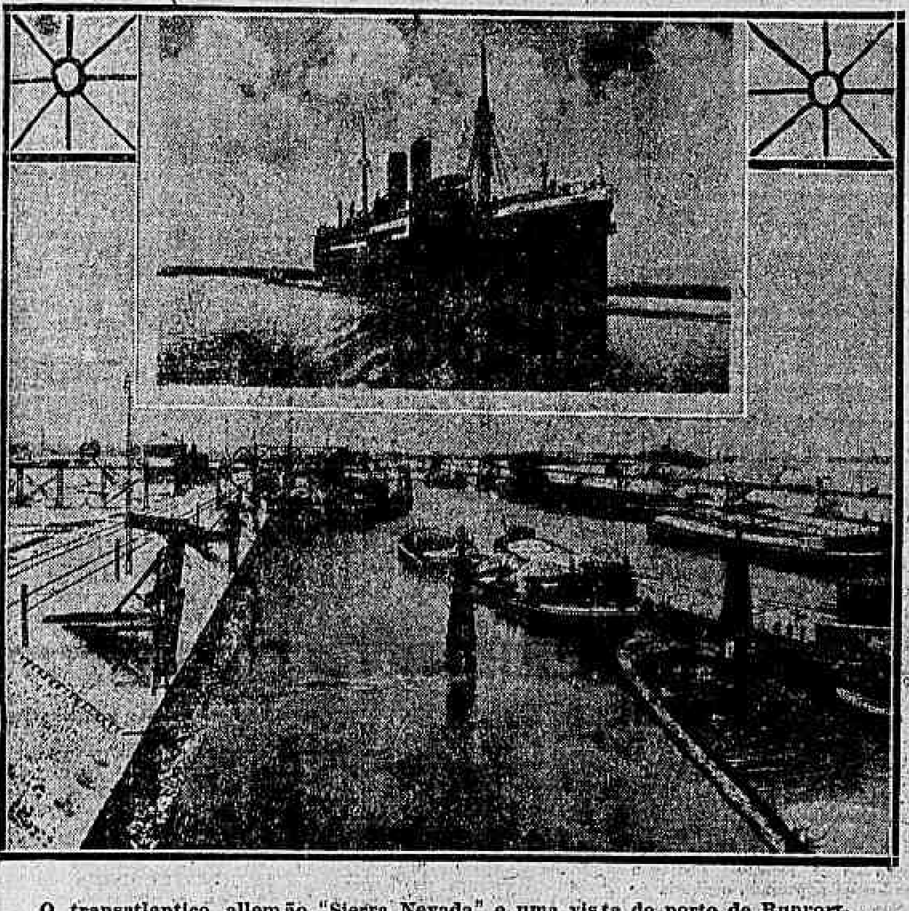

O transatlantico allemão "Sierra Nevada" e uma vista do porto de Ruhrort.

Um dos maiores e mais luxuosos transatlanticos que sulcam as aguas da Guanabara, passou, hontem, pelo porto desta capital em demanda de Bremen.

O "Sierra Nevada", da frota do Norddeutscher Lloyd Bremen, commandado pelo capitão Tr. Block, amanhecera na bahia, procedente das Republicas do Rio da Prata.

Momentos depois, já visitado pela Saude do Porto, cujo medico verificou serem magnificas as condições sanitarias de bordo e irreprehensivel o seu estado de asseio e hygiene, o "Sierra Nevada" atracou á praça Mauá, emquanto a orchestra de bordo, no tombadilho, executava trechos de musica.

Foi quando aproveitámos a opportunidade para subir a bordo, onde procurámos o commandante Block, distincto official da marinha mercante germanica, já nosso conhecido, que nos recebeu com a gentileza que lhe é peculiar.

O commandante Block discorreu, a principio, sobre a viagem do "Sierra Nevada", que transcorrera magnifica, e passou, depois, a referir-se á actual situação da Allemanha, de cujos ultimos acontecimentos teve conhecimento pelos telegrammas, quando o seu navio se encontrava ainda em Buenos Aires.

Foi no decurso da palestra que elle nos fez a descripção detalhada da bacia do Ruhr, essa extensão de territorio que é o centro vital da riqueza e prosperidade da Allemanha, e ora occupada pelos francezes, que a exploram, cobrando, dessa fórma, a divida de guerra de que é devedora a nação vencida.

Não existe na Allemanha outra região onde se encontre semelhante numero de grandes cidades e tão densa população como o territorio do Ruhr. Dentre essas cidades, muitas ha cuja extensão e numero de habitantes superam os das maiores cidades de outros paizes. A causa disso está nos immensos thesouros que essa região encerra nas suas entranhas.

A abundancia de carvão e outros mineraes, as grandes usinas de ferro em Sieg, foram a causa, desde muito tempo, do florescimento da industria metallurgica allemã.

A parte mais importante desse territorio é a immensa região industrial do baixo Rheno, e, principalmente, o centro do seu enorme trafego, os portos unidos de Duisburg e Ruhrort.

Tanto Duisburg como Ruhrort são cidades antigas e já ha muitos annos houve uma navegação bastante intensa, seguindo o curso do Rheno abaixo até os Paizes Baixos. Essas cidades permaneceram por muito tempo sem grande desenvolvimento até quando, unidas pela estrada de ferro, floresceram rapidamente, ao mesmo passo que a industria allemã tomava um desenvolvimento nunca visto.

Debaixo da influencia desse desenvolvimento, os portos dessas cidades se transformaram em um só, no maior porto fluvial do mundo, o qual, se se tomar em consideração a quantidade de mercadorias que entram e saem, sobrepuja até os grandes portos maritimos.

De toda a região do Ruhr são conduzidas para ali quantidades immensas de carvão que são carregadas em barcos empregados para tal fim, e que se vêem atracados uns aos outros em filas interminaveis.

Além dos barcos ha lanchas que têm capacidade para transportar até 3.800 toneladas de carvão, o que é muito para barcos fluviaes.

Ha ainda vapores de cabotagem que carregam o precioso mineral para Bremen e Hamburgo, sem transbordo.

Dos 29 milhões de toneladas de mercadorias embarcadas em 1913 no porto de Duisburg, 18 eram de carvão, o que dá uma idéa do movimento gigantesco desse porto.

A maior parte das installações do porto são destinadas a retirar o carvão dos vagões e aproveital-o nos barcos, trabalho esse curiosissimo pela maneira por que é feito.

Existe uma espaçosa estação ferroviaria especial, inclinada até uma segunda plataforma giratoria, onde o carvão é novamente pesado e depois embarcado.

Verdadeiramente exemplares são as installações existentes para o desembarque do ferro e cobre importados da Hespanha e da Scandinavia.

Foram construidas, nas proximidades das usinas siderurgicas, numerosas pontes, sobre as quaes se acham localizados poderosos guindastes, que levantam os minerios das lanchas para deixal-os nos depositos junto ás usinas.

São verdadeiramente notaveis as quatro immensas pontes moveis que ligam Duisbury a Ruhrort, atravessando o Rheno, o canal e a parte do porto chamada *Kaiserhafen*.

Por meio de electricidade ellas são levantadas em menos de um minuto e podem ficar paradas em qualquer posição, sendo todos os movimentos governados por um unico homem.

O trafego de pessoas e vehiculos se interrompe apenas por poucos minutos á passagem de um barco.

O movimento do porto offerece a toda hora um aspecto muito interessante. Os numerosos barcos carregados de mercadorias, os grandes rebocadores e pequenos barcos, as immensas pontes que á approximação dos barcos se abrem e logo se fecham silenciosamente, o trabalho ininterrupto dos guindastes, tudo isso deixa uma impressão desse maior porto fluvial, um dos mais importantes ao trafego mundial.

Como as senhoras podem ter ingresso no Vaticano

UM VERDADEIRO CODIGO SOBRE A MANEIRA DE TRAJAR

(*Da Associated Press*)

ROMA, setembro.

Em consequencia de incidente sensacional recentemente occorrido, em que 150 senhoras que faziam parte de uma delegação que se dirigia ao papa, tiveram que voltar do Vaticano sem falar ao pontifice, porque os seus vestidos não primavam por ser compridos e o que lhes faltava em pannos era compensado pela extensão do decote e da nudez dos braços, o mordomo papal teve que elaborar novos regulamentos sobre a maneira por que as senhoras devem estar vestidas quando tiverem de ser recebidas pelo papa.

Assim, de accôrdo com as disposições rigorosas, todas as representantes do sexo feminino que forem até ao salão das audiencias do Vaticano deverão usar vestidos com mangas que lhes cubram os braços até os punhos e com uma golla que lhes esconda o pescoço até ao queixo. Os vestidos devem ser trabalhados em pannos encorpados e não transparentes e tão compridos que attinjam os tornozelos. Quer dizer que qualquer vestido que realce contornos tambem será obstaculo intransponivel para a entrada nos dominios do pontifice.

Por outro lado, as luvas não figuram na toilette e quanto a anneis sómente os de casamento ou de contrato de casamento é que podem adornar os dedos da senhora que desejar visitar o Vaticano. Para a observancia dessas determinações, todas as senhoras pretendentes de uma audiencia serão submettidas a tres exames: o primeiro á porta, o segundo no pateo de São Damaso, e se nesses dois primeiros tudo correr bem o cartão das visitantes será marcado com um traço azul. O terceiro exame é feito na ante-camara papal, sendo então marcados com uma cruz vermelha os cartões daquellas que podem entrar para a sala das audiencias.

As pinturas de cabello são toleradas, apenas havendo restricções quanto aos exageros no uso das tintas de peroxydo.

O representante da Grecia em Angorá

Athenas, 9 (H.) O governo determinou que o encarregado de negocios da Grecia em Angorá, actualmente nesta capital, siga a assumir o seu posto logo que tiver sido nomeado o encarregado de negocios da Turquia em Athenas.

O Papa creou mais duas dioceses no Brasil

Roma, 9 (A. P.) — Sua Santidade o Papa Pio XI creou duas novas dioceses no Brasil, em Campos e Barra de Pirahy, que faziam parte da diocese de Nictheroy.

Roma, 9 (H.) — Acabam de ser creadas por bulla papal as duas novas dioceses de Campos e Barra do Pirahy no Estado do Rio de Janeiro, a primeira com 29 e a segunda com 52 parochias.

A creação destas novas dioceses foi feita em virtude de solicitação de Nictheroy, patrocinada por monsenhor Gasparri, nuncio apostolico, e pelo cardeal Arcoverde.

A reforma do serviço de algodão

O que nos disse o dr. Emilio Castello

A publicação da reforma do Serviço do Algodão levou-nos a procurar o dr. Emilio Castello, afim de colhermos informações sobre a sua actuação no cargo de superintendente desse serviço.

Estava sendo elle atacado, quando appareceu a reforma, bem diversa do que se apregoava. Resolvemos por isso ouvil-o. E tivemos, em verdade, nessa curta palestra, a impressão de que, mão grado as objurgatorias levantadas, o dr. Emilio Castello é capaz de uma obra de perfeita efficiencia.

Diplomado com distincção no curso de engenheiro-agronomo da Escola Polytechnica de São Paulo, em 1904, nos annos seguintes, em 1905-1906, praticou no sul dos Estados Unidos o cultivo do algodão, arroz, cereaes, etc., tendo ahi permanecido um anno.

Em 1909 foi convidado pelo dr. Padua Salles para o cargo de inspector agricola do Serviço de Agricultura de São Paulo, ficando encarregado da cultura do algodão. Dois annos depois foi commissionado pelo governo de São Paulo para, nos Estados Unidos, estudar especialmente a cultura e beneficiamento do algodão e adquirir sementes para a organização de campos de sementeiras em cooperação com agricultores, conforme projecto por elle organizado. Depois de permanecer nos Estados de Alabama, Georgia, Carolina, Luisiania e Texas, acompanhando todas as operações, desde o preparo do solo até o beneficiamento do producto, durante seis mezes, se deteve no Departamento Federal de Agricultura, em Washington, acompanhando todos os trabalhos referentes ao algodão.

Dando desempenho á sua incumbencia e tendo adquirido dez toneladas de sementes das variedades mais reputadas, regressou a São Paulo, iniciando a organização dos campos de cooperação, o inicio do grande incremento desse cultura em São Paulo.

Em 1913-1915 reorganizou a Escola Agricola de Piracicaba com grande proveito e conforme todos quantos se dedicam á aprendizagem naquelle estabelecimento.

Em 1914 foi commissionado pelo governo de São Paulo, para a Republica Argentina, estudar os methodos de cultura e custo da producção do milho que, naquella epoca, fazia concorrencia ao nosso producto.

Em 1918 foi convidado para fazer parte da commissão de combate á lagarta rosada, que então invadia o territorio do Estado de S. Paulo. Em 1919 foi nomeado director interino da Directoria de Agricultura em São Paulo.

Deixando transparecer nas suas phrases a simplicidade dos homens de acção, disse-nos o dr. Emilio Castello:

— As accusações que me foram feitas são todas destituidas de fundamento, ou tiveram uma narração tão adulterada, que não me seria no dever de contestal-as: espero a applicação deste regulamento que é a logica dos acontecimentos ellas serão destruidas. O novo regulamento do Serviço do Algodão, applaudido pelo *Correio da Manhã*, está em absoluta contradicção com o que se pregalava quando ainda era de todos desconhecido. O que occorreu com o regulamento, verifica-se nos outros casos.

— A sua acção pessoal nessa reforma podia ser esclarecida?

— Quando o ministro da Agricultura obteve do governo de São Paulo autorização para contratar meus serviços, sem perda do logar que exercia na Directoria de Agricultura do Estado, já tinha em linhas geraes traçado o meu plano. E pretendo executal-o, levando para deante os meus propositos, sem olhar absolutamente a grita de desaffectos.

Qualquer critica á reforma do Serviço do Algodão, além da analyse do regulamento publicado, é prematura. Póde crer que confio tanto no programma delineado que não receio fracasso algum na sua execução.

Quando realizei a reforma da Escola Agricola Luiz de Queiroz, encontrei a principio as mesmissimas opposições.

Alguns professores, que faziam de suas cadeiras verdadeiras sinecuras e que, por isso, tiveram seus contratos rescindidos, escreveram um folheto criticando a nova organização do estabelecimento e procurando desprestigiar o autor da reforma.

Nunca li tal escripto e para contestal-o basta o testemunho favoravel mais desapaixonado e valioso dos alumnos e de todos os que conheceram e sentiram os effeitos da escola antes e depois de minha administração.

— Sobre distribuição de sementes, póde o dr. Emilio Castello adeantar-nos alguma deliberação?

— Uma das grandes preoccupações do Ministerio da Agricultura é fornecer sementes de algodão, attendendo á enorme incrementação da área de cultivo, este anno, em todo o Brasil, satisfazendo assim as solicitações que diariamente está recebendo.

Os raros campos de cooperação existentes poderiam fornecer, inclusive a Estação de Piracicaba, cerca de vinte mil kilos de sementes para distribuição a lavradores que solicitaram mais de trezentos mil kilos.

Por esse motivo, a Superintendencia, com autorização prévia do ministro, adquiriu de diversos productores, em S. Paulo e no Seridó, as sementes precisas para a distribuição em zonas préviamente delimitadas e das variedades adequadas ás condições locaes, conforme noticia publicada em julho, em vosso proprio jornal e com calorosos elogios.

Os meus criticos avançaram demais...

No norte do paiz são distribuidas sementes de algodão "Mocó" para as zonas do sertão e do "herbaceo", sómente para o littoral e zonas de brejos, sujeitas a innundações periodicas, onde as especies arboreas de fibra longa não podem medrar.

A Superintendencia adquiriu sementes da melhor procedencia e um dos fornecedores, apontado como mão, pelos meus detractores, é justamente o que está fornecendo sementes para a Secretaria de Agricultura de São Paulo.

— A proposito de um inquerito, que se diz ter sido aberto em São Paulo...

— Nada mais facil do que desvirtuar os factos. Certamente esses meus accusadores referem-se a um arranjo de denuncia, machinada contra mim por pessoas que queriam desrespeitar o regulamento de transporte de sementes em São Paulo.

Sem commentar tamanho atrevimento, me limito a perguntar: se, de facto, houvesse causa provada para accusações contra um director de Serviço, poderia ter o governo federal obtido a vinda desse funccionario para o Ministerio, em perda do seu cargo efectivo?

— E sobre a reforma, nada nos adeanta a mais o dr. Emilio Castello?

— A unica preoccupação dominante no ser remodelado o Serviço, foi dar-lhe feição util e pratica, coordenando e uniformizando os esforços de todos os interessados na producção algodoeira, aproveitando-se no maximo os recursos financeiros, evitando-se duplicatas de serviços, systematizando-se sob uma orientação unica os interesses de todo o paiz, com programma bem definido e amoldavel ás condições especiaes de cada Estado.

A reforma em execução não vae deixar sem pão centenas de familias; vae apenas mobilizar das capitaes para os centros de producção os technicos e que exercem serviço util, sendo necessario até augmentar-se o seu numero, para attender á grandiosidade do problema e ás exigencias do nosso vasto territorio cultivavel em algodão.

Essa mobilização das capitaes para os campos e as exigencias de concurso para preenchimento dos cargos technicos é que estão impressionando sériamente alguns desaccommodados, dahi decorrendo a causa da campanha movida contra o novo superintendente e a reorganização do Serviço. E' tudo quanto lhe posso dizer no momento.

Qualquer esclarecimento ou informação que o *Correio da Manhã* queira, obterá com facilidade na minha repartição. Não sou infallivel; acceito por isso mesmo a critica aos meus actos e sou o primeiro a proclamar os meus erros, quando delles me convenço.

Estava terminada a entrevista, que nos satisfez por completo.

Mussolini recebe Salandra em audiencia

Roma, 9 (A. P.) — O primeiro ministro Mussolini recebeu em audiencia o sr. Salandra, presidente da delegação italiana á ultima assembléa da Liga das Nações. O sr. Salandra apresentou ao presidente do Conselho de Ministros um extenso relatorio sobre os trabalhos da representação da Italia na Liga, especialmente quanto á attitude dos delegados italianos em face das discussões relativas ao recente conflicto italo-grego.

O assassinio de dois funccionarios russos

Helsingfors, 9 (H.) — O ministro dos Negocios Estrangeiros em resposta á nota do governo de Moscou a proposito do recente assassinato de dois funccionarios russos da commissão de delimitação da fronteira entre a Russia e a Finlandia, informou ao representante dos Soviets nesta capital que o governo finlandez concorda com a proposta para que a mesma commissão seja encarregada de superintender o inquerito.

A QUESTÃO DAS REPARAÇÕES E O RUHR

O sr. Poincaré receberá hoje o representante do governo da Allemanha

Washington, 9 (A. P.) — Sabe-se que o governo dos Estados Unidos, tendo suggerido aos governos das potencias européas, a organização de uma commissão internacional para avaliar a capacidade de pagamento da Allemanha, aguarda que os referidos dêem á sua proposta o destino que lhes parecer conveniente. O governo norte-americano mantém esse ponto de vista, desinteressando-se de outra qualquer proposta relativa á questão das reparações.

Londres, 9 (H.) — Uma nota da Agencia Reuter, baseada em informações que a dita Agencia reputa autorizada, refere que as condições da Allemanha apresentam estes ultimos dias ligeiras melhoras. Ainda que a situação permanecesse obscura, não era comtudo de prever-se a imminencia de desaggregação, que um momento pareceu ameaçar o Reich.

Berlim, 9 (H.) — O ministro do Interior Sollmann tratou hontem no Reichstag das ultimas occorrencias de Dusseldorf. Referindo-se aos conflictos ali travados, o ministro defendeu calorosamente os funccionarios allemães, que procurou eximir de toda responsabilidade no incidente, e atacou a França, que accusou de estar secundando secretamente a acção dos separatistas.

Varsovia, 9 (H.) — A imprensa desmente de modo formal e categorico os boatos que correram de que a Polonia estava se armando para intervir em caso de revolução na Allemanha.

Bruxellas, 9 (H.) — Consta em rodas geralmente bem informadas que o representante da Allemanha em Bruxellas, visitou o ministro dos Estrangeiros, a quem tinha ido participar que o Reich estava prompto para collaborar com a Belgica na reorganização do trabalho e do serviço de entrega do carvão no Ruhr. O sr. Jaspar lhe respondêra que nada poderia decidir sem préviamente consultar a França, o que faria com a maior brevidade. Desde já, porém, lhe cumpria advertir que é indispensavel que a Allemanha se comprometta a pagar o carvão fornecido pelos industriaes e que os ferroviarios voltem ao trabalho.

Berlim, 9 (H.) — O millionario Hugo Stinnes acaba de submetter ao governo do Reich um grande programma economico e financeiro com a co-participação dos magnatas da industria allemã.

Esse programma, que é vasto e complexo, abrange: pedido de indemnisação pelo carvão confiscado, restituição e suppressão do imposto sobre o carvão, garantia de dispôr livremente do carvão destinado ao pagamento das reparações, regimen de favor para o abastecimento de materias primas e generos alimenticios, extincção do commissariado e outros orgãos de repartição do combustivel, autorização para negociar com os francezes e belgas, creação de uma sociedade para exploração de estradas de ferro comprehendendo a Rhenania e a França e estabelecimento de novo horario de trabalho, que passará a ser de oito horas e meia no interior das minas e de dez horas na superficie do solo.

A proposta, que reveste certa feição comminatoria, estabelece o prazo para a resposta até o meio dia de hoje.

O gabinete reuniu-se esta manhã para deliberar sobre o assumpto.

Berlim, 9 (H.) — O Reichstag rejeitou o projecto que mandava levantar o estado de sitio.

Berlim, 9 (H.) — O Reich acaba de pedir officialmnete á França e á Belgica a abertura de negociações para o restabelecimento do trabalho no Ruhr.

Berlim, 9 (H.) — As associações dos mineiros rejeitaram toda e qualquer alteração do horario do dia de trabalho.

Receia-se que esta attitude venha a provocar reacção da parte dos industriaes.

Paris, 9 (H.) — Telegrammas de Dusseldorf annunciam que as minas de Freivogel e Gluckauf foram occupadas sem incidente pelas autoridades francezas.

Paris, 10 (H.) — O sr. Poincaré recebe hoje em audiencia especial o representante da Allemanha que vem pessoalmente formular o pedido de abertura de negociações para restabelecimento do trabalho normal no Ruhr.

Ao que consta em rodas bem informadas, o presidente do Conselho de Ministros, não accederá ao pedido. Entendem os alliados que não podem discutir ou negociar accôrdos com os promotores e organizadores da resistencia. Parece, com effeito, que é proposito deliberado concluir unicamente e directamente com as autoridades ou grupos locaes os ajustes necessarios para o restabelecimento da vida normal no Ruhr.

As curiosas descobertas scientificas

O habito de curvar a espinha provoca o envelhecimento

(*Da Associated Press*)

PORTSMOUTH, setembro.

O dr. Peter Mac Donald abriu a conferencia da Associação Medica Britannica, aqui reunida, dizendo que o habito constante de curvar a espinha provoca o envelhecimento — a inversão directa da theoria popular.

Disse elle que, seguindo o conselho de um leigo, tirou de suas costas uma vintena de annos.

Eu estava começando a sentir-me velho decrepito — explicou o dr. MacDonald — quando, certa vez, encontrei um livro publicado por esse leigo em uma estante. Era eu um velho prematuro.

Tendo-me encontrado depois com o autor, elle me disse que a minha velhice provinha apenas do meu habito de curvar-me. Fazendo o tratamento que o homem em questão me recommendou, foi-se a minha corcunda e em poucas semanas me tornava eu um homem differente.

O dr. MacDonald é um homem espigado e de bom porte, e quando se perfila de todo, ajustando cuidadosamente o seu monoculo, parece um moço de trinta annos.

Nós os medicos — disse elle — somos muito prevenidos contra os leigos que se especializam em certos assumptos e que muitas vezes sabem mais do que nós, apezar de todo o nosso conhecimento da medicina e da cirurgia.

Acceitámos facilmente, e nella permanecemos, a theoria de que o encurvamento da espinha e do pescoço é um estado inevitavelmente dependente da edade.

Sei que não pareceria orthodoxia a todos vós o suggerir que a velhice é trazida justamente pela curvatura; mas o facto é que eu estou já absolutamente convencido disto; a resistencia do corpo parece estar ligada ao problema da vida mais longa e se todos os homens conservassem o seu aprumo certamente viveriam um maior numero de annos.

Circulam boatos do naufragio de um navio

E consta que no sinistro morreram numerosas pessoas

Londres, 9 (H.) — Os jornaes dão curso ao boato de uqe o vapor "Normandie", que deixou Caen a semana passada, naufragou, devido a uma tempestade.

Consta que morreram no sinistro 142 pessoas. Até a ultima hora, porém, esses boatos não tiveram confirmação.

Sobre a situação economica da Rumania

Bucarest, 9 (H.) — O senador francez Berenguer, que acaba de deixar esta capital de regresso ao seu paiz, concedeu, antes de embarcar, uma entrevista em que se manifesta confiante na situação economica da Rumania.

O entrevistado declara que a crise monetaria rumena é um phenomeno passageiro e accrescenta que a Rumania dispõe de solidos recursos productivos e innumeras riquezas naturaes que justificam plenamente o credito de que gosa nas praças estrangeiras.

CONCURSO DE APPELLIDOS

Realizou-se hontem á tarde a primeira distribuição de premios

Os que hontem receberam os seus premios

Nos escriptorios da firma Leone & Comp., á rua São José n. 19, hontem, ás 3 horas da tarde, foram entregues aos premiados *Quincas Amado, Pernambuco, A. Sanhado* e *Fagulho*, que se apresentaram com os "vales" fornecidos pelo "Correio da Manhã", as lapizeiras de ouro "Eversharp", offerecidas pela The Wahl Company, de Nova York, por intermedio daquella firma, aos contemplados pela commissão julgadora do Concurso de Appellidos.

Deixaram de comparecer os premiados *Ama Secca* e *Caeté*.

Os chefes da firma Leone & Comp. offereceram uma taça de champagne. *Quincas Amado* brindou, por si e seus companheiros os representantes do "Eversharp", autores daquella gentileza e o "Correio da Manhã", que tão espirituosamente estava conduzindo o original concurso. Nenhuma intenção houvera de ridicularizar os attingidos, pois o appellido não deprime — caricaturiza. Elle proprio orador fôra attingido como estudante, e, depois, em sua vida activa não escapára egualmente, e os seus appellidos só lhe serviram para melhorar o seu humour e as suas tristezas. Terminou erguendo sua taça aos elementos promotores da homenagem, e á popularidade do "Correio da Manhã".

Coisas da Leopoldina

COMO CUIDA ELLA DOS SEUS PROPRIOS INTERESSES...

Mais uma vez a Leopoldina nos fornece ensejo para que salientemos o zelo com que ella cuida dos interesses... proprios. O caso de agora se relaciona com os passageiros que se destinam aos trens que partem de Maruhy para a vasta zona servida pela poderosa empresa ingleza.

O movimento desses viajantes é vultoso nesta época do anno, em consequencia dos veranistas de Friburgo, cujo numero se torna assás notavel aos sabbados e segundas, dias dos chamados trens de passeio. Aos veranistas ha a accrescentar os excursionistas, aquelles que, aproveitando os referidos trens, abalam para a bella cidade dos Orgãos, em busca de um domingo bucolicamente gozado, longe do bulicio da grande capital que é Rio, centro só desejado e querido nos dias de trabalho, de optimas transacções, de gordas negociatas...

Antigamente, a Leopoldina tinha á disposição dos seus passageiros uma barca, que os conduzia — gratuitamente — do Rio a Maruhy e vice-versa. Era medida digna de todos os louvores. Quem tivesse de utilizar-se dos trens da companhia ingleza, morando no Rio, não soffria maiores incommodos. Chegava a Maruhy, passava da barca para o trem ou do trem para a barca, com toda a bagagem de mão, atravessando apenas um espaço de poucos passos. A barca atracava quasi fronteira ao trem, a cujo horario correspondia. E a Leopoldina nenhum laço tinha a prendel-a á Cantareira.

Hoje, quem precisa dos trens da Leopoldina, morando no Rio, se vê em palpos de aranha para chegar a Maruhy. Tem de tomar a barca e o bonde da Cantareira; gasta tempo e dinheiro e... incommoda os outros.

A's segundas-feiras, por volta das dez horas da manhã, a ponte das barcas, em Nictheroy, é um horror. Dezenas de pessoas, homens, senhoras, senhoritas e creanças, com malas, maletas, embrulhos, alçapões com passarinhos, toda uma bagagem variada, agglomeram-se junto ás duas unicas *borboletas* que, em um espaço estreitissimo, dão entrada aos passageiros a dinheiro. Resultado: ha atropelos, roubos, e prejuizo para os passageiros diarios de Nictheroy, que, impotentes para romper a multidão dos veranistas, perdem a barca habitual do horario.

Entretanto, a providencia para o caso é simplissima. Bastavam, ás segundas-feiras, uma ou duas barcas destinadas especialmente a transportar os passageiros do interior, partindo a outra do fluctuante desoccupado. O pagamento das passagens far-se-ia por uma "borboleta" provisoria, como a Cantareira, quando lhe convém, sabe installar...

E por que se não toma tal providencia? perguntarão. Por um motivo tambem muito simples.

Antigamente, a Cantareira pertencia exclusivamente ao visconde de Moraes. A Leopoldina não consentia que os seus passageiros dessem lucro á Cantareira, utilizando-se das suas barcas e dos bondes. A Leopoldina dava-lhes, pois, transporte gratis para Maruhy e vice-versa.

Hoje, a Cantareira faz parte dos bens da Leopoldina. Looogo... os nickeis que não podiam ir para o cofre do visconde, podem muito bem ir para a burra do inglez...

O movimento revolucionario no Rio Grande do Sul

(*Do correspondente*)

Porto Alegre, 9 — Communicam de Lages que em caminho para Herval, onde vae conferenciar sobre assumptos que se prendem á situação, passou por ali o general Felippe Portinho. A conferencia se realizará entre os dias 12 e 14 do corrente. As suas forças ficaram sobre fronteira do Rio Grande do Sul e Santa Catharina, na fazenda dos Ausentes. Os revolucionarios tem em seu poder os tres passos da Guarda do Velho e estenderam-se em linha na fronteira para que o general Portinho pudesse attender ao pedido para a conferencia.

Na ausencia de Portinho assumiu o commando da columna o coronel Salustinno Padua, seu assistente.

Porto Alegre, 9 — O combate do dia 30 durou das 9 da manhã ás 7 da noite. As forças governistas, em um total de mil e cem homens, não conseguiram tomar o passo do rio das Contas, retirando-se devido ás grandes perdas que soffreram. Os feridos revolucionarios, em numero de dez, estão sendo tratados pelo dr. Mozart Mello.

Os srs. Assis Brasil e Antunes Maciel receberam hontem o seguinte telegramma:

Bagé, 8. — Desde 27 de agosto, tenho estado em contacto mais ou menos diario com a columna governista commandada pelo coronel Claudino Pereira. A 6 de setembro, sustetámos combate durante toda a tarde, no Passo de Juliana, onde nos entricheiraramos. Tivemos nesso dia, apenas tres feridos, levemente, emquanto o inimigo resgistrou muitas baixas, attestadas pelas sepulturas visiveis no local. O inimigo, acampando ou retirando sempre que lhe offerecia combate, resolvi, a 4 de outubro, á noite, atacar de surpresa o seu acampamento. Um destacamento protegido pelo grosso da nossa força assaltou, de madrugada, uma casa occupada pelo inimigo, originando-se luta corpo a corpo, na qual tivemos quatro mortos, inclusive o bravo major Francelino Pereira da Costa, e cinco feridos. As baixas governistas conhecidas foram de seis mortos e dezesete feridos, inclusive tres officiaes, além de outros que conseguiram acompanhar a columna. O inimigo, em sua resistencia, empregou tres fuzis metralhadoras. Desalojado da casa, retirou-se em direcção ao grosso da columna do Claudino, generalizando-se, então, o combate encarniçadamente. Ao por do sol, acampei no proprio campo da acção. Cordeaes saudações — *Estacio Azambuja*.

INTERVENÇÃO NO RIO GRANDE DO SUL

Hontem a ultima hora, foi decretada a partida das tropas. O commandante distribuiu a soldadesca só 8.000 bilhetes da Loteria da Bahia que corre hoje; 100 contos, por 60$000.

(19631)

Vida economica

CONGRESSO DE ESTRADAS DE RODAGEM

O 3º Congresso Paulista de Estradas de Rodagem, reunir-se-á em S. Paulo, a 12 do corrente, tendo para esse fim desdobrado grandes esforços a commissão organizadora da qual fazem parte os engenheiros Attaliba Valle, Lucio Martins Rodrigues e Alfredo Braga e o sr. Antonio Prado Junior, que tem se reunido seguidamente, tomando providencias para o regular funccionamento do Congresso.

Esse Congresso compôr-se-á de representantes das Camaras Municipaes do Estado, de engenheiros, industriaes, empresas ou companhias e de interessados, em geral, no magno problema de viação de rodagem do Estado de S. Paulo.

A's Camaras Municipaes do Estado, foi dirigido um convite, pedindo suas representações, pelos chefes dos executivos municipaes, acompanhado, esse convite, de um questionario sobre a viação de rodagem nos respectivos municipios.

O Municipio da Capital será representado por vereadores já indicados pela Camara e o prefeito da capital tambem comparecerá ao Congresso, fazendo parte da mesa do mesmo.

Das respostas ao questionario o Congresso tirará os dados para a elaboração de uma resenha de viação de rodagem de cada um municipio, com o estado actual da viação de rodagem municipal, fazendo-se nella transparecer as necessidades mais urgentes dos municipios nesse assumpto.

Além das Camaras Municipaes, espera a commissão organizadora, dos srs. engenheiros, industriaes, empresas ou companhias, de todos os interessados em geral, as suas adhesões e inscripções como membros do Congresso.

A commissão organizadora receberá todas as memorias que forem apresentadas sobre as estradas de rodagem.

Já 87 municipios de São Paulo responderam, indicando os respectivos prefeitos para seus representantes no Congresso. Far-se-ão representar nessa reunião mais de 44 municipios paulistas.

— A exemplo do que se faz annualmente em Buenos Aires e em Montevidéo, a Associação Permanente de Estradas de Rodagem de São Paulo, está promovendo tambem uma exposição de automobilismo, que será o primeiro certamen do genero a realizar-se na capital paulista.

Essa exposição será levada a effeito por occasião de se reunir em São Paulo o 3º Congresso Paulista de Estradas de Rodagem, realizando-se no Palacio das Industrias.

Os interessados, que quizerem tomar parte na exposição, não terão que supportar onus algum, quanto á aluguel de espaço, que será cedido gratuitamente, a titulo exclusivo de propaganda do automobilismo e das estradas de rodagem.

Do mesmo modo não serão cobrados os ingressos para as pessoas que desejarem visitar o Palacio das Industrias, cujo accesso ficará completamente livre e franco.

O TIMBO' — SUAS APPLICAÇÕES

O Timbó, arvore muito conhecida no Estado do Paraná, onde tem larga applicação no fabrico de arcos de barricas usadas na industria da herva-matte, mereceu do dr. João Candido Filho, director do Instituto Agronomico desse Estado, as seguintes palavras:

"O Timbó, *Paullinia Pinnata*, L..., é uma arvore silvestre que [illegible] terrenos fertilissimos e pertence á familia das Sapindaceas.

A timbó vegeta de preferencia nos terrenos humosos ou silico-humosos das varzeas dos rios; é, portanto, um vegetal que exige boa terra, sendo mesmo considerado como padrão de solo fertil. Elle é encontrado tambem nas mattas e capoeiras.

Devido á grande flexibilidade, é o timbó muito usado na fabricação de arcos de barricas, de toldos para carroças, de peneiras, etc.

Cultura: — A sementeira deve ser feita em canteiros bem preparados na terra fresca; se for possivel, em uma clareira do matto.

Esses canteiros, que poderão ter a largura de 1 m., devem ser bem revolvidos e a terra da superficie bem esmigada. As sementes são distribuidas em linhas espaçadas de 30 centimetros umas das outras.

Quando as plantas tiverem a grossura de um lapis deverão ser transplantadas para o logar definitivo.

Os terrenos de campos nativos não se prestam para essa cultura, a não ser que as covas sejam fartamente adubadas com estrume de curral. As terras de capoeiras grossas, as de mattas, as varzeas dos rios, emfim, todas as boas terras de alluvião, são as que mais se prestam á cultura em questão.

O crescimento do timbó é rapido, e para terrenos da boa qualidade elle tem uma extraordinario desenvolvimento.

E' provavel que a propagação dessa preciosa essencia possa ser feita tambem por estaca, mas não aconselho esse modo de multiplicação, porque geralmente se obtêm plantas que não tem a vitalidade e a longevidade dos individuos nascidos de semente."

A VIOLETA — SUA CULTURA

Será difficil a cultura da violeta tão conhecida entre nós pelo seu perfume suave e delicadeza de suas côres? Esta pergunta nos responde o dr. Waldemar Peckolt ensinando como deve ser feita a multiplicação das violetas e indicando as molestias e os inimigos de que ellas podem ser atacadas.

"*Cultura*: — A multiplicação das violetas é feita por separação de tufos, ou moitas, a qual consiste em destacar de um pé adulto, um bloco de raizes envolto em terra, o qual dará ao fim de alguns mezes, plantas novas. [illegible] multiplicação, desmembrados do mesmo modo e transplantados em identicas condições; um só pé pode dar cinco ou seis, segundo as suas dimensões, e deste modo se propagam as violetas. A sua cultura é, pois, muito facil, requer apenas o cuidado em preparar o terreno, a limpeza da folhagem e [illegible] de regar [illegible] e o terreno [illegible]. A terra deve ser estrumada, fôfa e [illegible] das plantas as folhas [illegible] e as [illegible] sobre [illegible] linhas equidistantes, 0,50 em a 0,25 cm. umas das outras. A terra deve ser entremeada, fôfa e [illegible] das plantas é indispensavel para a boa producção. Na Europa é costume cultival-a nos [illegible] *de flôres*, á sombra das oliveiras; em nosso paiz, poderá ser cultivada á sombra das laranjeiras e jaboticabeiras, sendo a transplantação ou a multiplicação feita geralmente em fevereiro, ou em agosto, de accordo com o clima da região.

Na Europa a colheita das flôres principia em janeiro e é feita duas vezes na semana, terminando em março e algumas vezes em abril; aqui, ella começa a florescer em agosto. O rendimento das flôres por hectare é de cerca de 1.500 kg., quando a cultura é feita cuidadosamente e em local apropriado.

Os adubos preferidos para essa cultura são os azotados, mas havendo facilidade, dará maior economia ao cultivador o emprego do estrume de gado, curtido e misturado na terra na proporção de 1 : 3 de terra; é util associar tambem certa porção de cal e chlorureto de sodio, á mistura, com o fim de concentrar o perfume e avivar o colorido das flôres.

Molestias e inimigos: — As violetas tambem soffrem como muitas outras plantas, o ataque de alguns insectos, dos quaes o mais commum é um arachnideo (*Tetranyca Tiranii*), pequena aranha vermelha, que é combatida por meio de successivas regas, ou pulverizações d'agua, já por si, indispensaveis a essa cultura. Além, existe ainda uma praga causada por um cogumello (*Phillosticta violae*), fenecendo rapidamente; é tratada por meio de pulverizações com a calda bordaleza neutra, que destróe este saprophyta, salvando então a cultura."

OS STOCKS DE GAZOLINA E KEROZENE

Segundo os dados colligidos pela Superintendencia do Abastecimento, existiam, na manhã do dia 8 do corrente, nos depositos de inflammaveis desta capital, 70.306 caixas de kerozene e 279.786 ditas de gazolina, (inclusive a existente a granel).

Na mesma data, havia, nos moinhos e trapiches, 11.776 toneladas de trigo em grão e 135.369 saccos de farinha de trigo.

PROPRIEDADES DA "BALATA"

A "balata", preparada em chapas delgadas por simples evaporação, tem a apparencia e a consistencia de uma sola de couro, côr castanho-roxo, flexivel mas não elastica, apresentando grande resistencia á tracção, de densidade 1.05 mais ou menos. Insoluvel na agua, é soluvel quente em agua-raz, benzina, chloroformio, ether, sulfureto de carbono. Não é atacada pelo alcalis nem pelo acido muriatico. A' temperatura de 50º amollece e póde então tomar qualquer fórma.

De poder isolante inferior ao da gutta verdadeira, não se resinifica tão facilmente como esta, ao contacto do ar.

A balata em folhas é considerada superior e empregada em particular na fabricação de correias de transmissão e de tecidos impermeaveis, não sendo necessario vulcanizal-a.

A balata em blocos, pura ou misturada com borracha ou gutta-percha, presta-se tambem a variadas applicações industriaes como isoladores, instrumentos de cirurgia, objectos decorativos, etc.

O ANNIVERSARIO DA REPUBLICA CHINEZA

Está em festas hoje a colonia chineza pela passagem do 12º anniversario da implantação do regimen republicano na China. Por este motivo o Centro Chinez, na praça Tiradentes n. 47, sobrado, dará, das 2 a 4 horas da tarde, uma recepção ao seu ministro, aos membros do corpo diplomatico e representantes da imprensa e varias classes sociaes tocando na occasião a banda da Escola 15 de Novembro, e á noite será commemorada a data com uma sessão solenne, fazendo ouvir, varios oradores. O discurso official, em portuguez, será feito pelo dr. Alexandre Behl.

Na solennidade da noite tocará a banda do Corpo de Marinheiros Nacionaes.

A séde estará profusamente illuminada e ornamentada de flores naturaes.

A embaixada norte-americana em Londres

Londres, 9 (H.) — Ha motivos de suppor que o posto de embaixador dos Estados Unidos em Londres, vago pela demissão do sr. Harvey, será preenchido pelo sr. James Beck, actual secretario da Justiça.

A experiencia do Kalifa

Preoccupado com o destino dos seus subditos havia Harum-Al-Raschid supplicado a Allah, na mesquita vermelha, que lhe revelasse, por um meio prodigioso, todos os infortunios que pesavam sobre a população de Bagdad. Entre os milhares de creaturas que povoam a cidade, havia os ambiciosos, os mentirosos, os deshonestos, os assassinos, as victimas, em fim, das vinte pragas da vida. Como, porém, conhecer os ladrões? Como distinguir o mentiroso, ou um assassino, de um esposo enganado? Alguem pediu para essa missão um poeta — o poeta Apu-el-Cherib revelou ao mais sabio dos monarchas, em nome de Allah, Todo Poderoso.

— Queres saber, ó Rei, quaes são as pragas que perseguem o teu povo e quem são os seus autores? Segue o conselho de Allah, que te fala pela minha bocca. Vae comprar no bazar um tecido branco, vinte de tecido preto, vinte de tecido vermelho, vinte de tecido verde, vinte de tecido amarello. Em seguida, manda publicar um edito, ordenando que cada pessoa da cidade vá escolher [illegible] sorte, uma côr, [illegible] no dia seguinte [illegible]. O tecido branco [illegible]; o tecido preto [illegible]; o tecido vermelho [illegible]; o tecido amarello [illegible], poderás [illegible] côres das [illegible] crimes, os [illegible] alma de [illegible].

[illegible] mandou o Kalifa [illegible] dos seus escravos, Abu-Becker, fosse para o bazar com [illegible] de cada côr, [illegible] á escolha [illegible] que a procurasse. [illegible] a ordem, chegava ao palacio do Kalifa um escravo, [illegible] bazar, e procurava o visir.

— Senhor, — disse, — aqui estão as varias peças [illegible] que Abu-Becker vos [illegible].

E entregou ao visir varias peças de tecido azul, branco, preto, verde e [illegible].

— Sobrou tudo isto — indagou, curioso, o Kalifa, approximando-se.

— Não, meu senhor, — informou o escravo.

E amontoando as peças:

— Abu-Becker manda pedir para ser trocado tudo isto por panno [illegible]...

X. X.

Para ler no bonde

A IDÉA DE BEZOUDET

Foi num bistro da Lapa, ás quatro da manhã, que Bézoudet, vendedor de stupéfiants e socio da "Liga pela Moral", me contou, entre uma cachimbada e um gôle de absintho, a curiosa origem da sua fortuna.

— Eu já havia ganho no Brasil uma dez a doze mil francos, contrabandeando sêdas e perfumes — disse-me elle — quando me sobreveiu um profundo desgosto. Este não era, concluí após longas e amargas reflexões, o país que sonhára na mocidade, cheio de esplendor, cheio de sol, cheio de vida, como o pintou Débret nas suas illuminuras e Humboldt o descrevem nos seus livros, verdadeiros poemas em prosa. Um homem honesto, como eu, não podia viver aqui, naquella época, com tranquilla decencia. O governo ainda respeitava as sentenças dos juizes... Ainda existia Codigo Penal...

Por isso voltei á França, animado de uma idéa magnifica: fundar um cabaret no Havre!

Nunca as [illegible], procuraram Bézoudet, como [illegible] desembarquei e fui, em companhia de amigos, percorrer a rue des Gallions, futuro campo das minhas manobras estrategicas contra o Destino. O local era optimo, sem duvida: muitas mulheres, muitos marinheiros, muitos philosophos desencantados. O diabo, porém, era que todos os cabarets haviam adoptado um titulo mais ou menos egual, surripiado á amavel sciencia do bom Flammarion. Se este se chamava o cabaret de Mars, aquelle era [illegible] de Junon, aquelle outro de Vénus, aquelle outro ainda de Castor et Pollux, o que indicava — descobri-o minha agudeza de vista — a preferencia da clientella, na sua maioria sem profissão, pelos seus camaradas vagabundos do espaço. Embaraçado, comprei um diccionario astronomico e me puz a folheal-o, na vaga esperança de encontrar para o meu negocio um cabeçalho celeste, digno delle e de mim. Mas foi em vão. [illegible] concorrentes só haviam escapado nomes de "estrellinhas" marca Ottilia Amorim, ou de "canastrões" genero Colyseu-Dudú.

Que fazer? pensei com infinita tristeza, resolvido já a mudar de terra.

Foi quando me surgiu a idéa maravilhosa.

Semanas depois, ostentava-se numa fachada da rue des Gallions este soberbo letreiro: "Le cabaret du Système Planetaire"...

Vem dahi a minha fortuna.

COCK-TAIL

Os grandes naufragios

Os maiores naufragios do seculo, de 1822 a 1922, foram do "Titanic", em 1913, afundado no Atlantico por um iceberg, e o do "Simillhante", navio francez que submergiu em 1855. O primeiro fez 1800 victimas, e o segundo 1235.

Outros naufragios sensacionaes occorridos no mesmo periodo, e não contados os occorridos por effeito da guerra, foram o do "Medusa" em 1846, com 385 victimas; o "Arctic" em 1852, com 500; o "Central America", em 1857, com 442; e o "Sully", em 1905, com 450.

Na explosão do "Aquidaban", em 1906, perdeu o Brasil 212 marinheiros e officiaes.

Desculpa de poeta

Uma dama encantadora, a quem Santeuil devia algum dinheiro, encontra-o, certo dia, numa casa de amigos. Approximando-se, pergunta-lhe a dama porque é que ninguem o vê mais.

— Será — ajunta ella, — por causa da quantia que me deveis?

— Não, madame, absolutamente, — responde Santeuil; — e se ainda não fostes paga, sois vós a culpada.

— Como, assim?

— E' que, quando eu vos vejo, esqueço tudo!

Um jantar famoso

A refeição mais despendiosa da Historia — excluidas, naturalmente, aquellas em que Cleopatra bebia as suas perolas, — foi um jantar que, segundo Suetonio, Lucio Vero, companheiro de Marco Aurelio no throno do imperio romano, offereceu a um grupo de amigos no anno de 163.

Os convivas eram onze, e o Thesouro romano pagou, por elle, 600.000 sestercios, que dariam, convertidos, mais de cem contos da nossa moeda.

E ainda não havia champagne, naquelle tempo...

Os cégos

Antes da guerra, havia na França cerca de trinta e oito mil cégos. Estes são, hoje, perto de cincoenta mil.

A' superficie do globo, o numero desses infelizes está dividido de modo variavel, sendo as regiões tropicaes, ou intertropicaes, as que fornecem quantidade mais consideravel.

No Brasil, deve ser de trinta mil o numero daquelles que não vêem o sol.

Calçamento original

Monterey é uma das cidades mais antigas da California, e, tambem, das mais interessantes. Durante muito tempo, era na bahia desse nome que se reuniam os pescadores de baleias, que eram, então, numerosas naquellas paragens.

Dessa época e dessa fartura, resta, entretanto, uma curiosa lembrança no coração mesmo da cidade: uma rua calçada, toda ella, com os ossos desse gigante das aguas. A rua assim pavimentada vae do porto á egreja, tendo os ossos, que são todos das vertebras, o tamanho de uma roda de bicycleta.

O calçamento está, ainda, hoje, perfeito, promettendo, ainda, alguns decennios de duração.

Que Azhar!...

A Universidade do Cairo conta, já, mil e treze annos de existencia. E o que é mais interessante, é que, desde 908, occupa o mesmo edificio, que é a antiga mesquita d'El-Azhar.

LIVROS NOVOS

"El amor de los amores", de Ricardo León.

Da "Libreria Española", acabamos de receber um exemplar da 11ª edição do livro "El amor de los amores", de Ricardo León. E' uma linda novella que a Real Academia Española premiou.

Ricardo León tem, em seus livros, uma nota sempre pessoal. [illegible]

"Roupa Suja", de Moacyr Piza.

Este livro já muito procurado, [illegible]

O presidente de Minas pede seis mezes de licença

Reune-se o Congresso mineiro extraordinariamente para resolver o caso

(*Do correspondente*)

Bello Horizonte, 9 — O "Minas Geraes" publica hoje o seguinte: "Actos do vice-presidente em exercicio. Decreto n. 6.348. Convoca extraordinariamente o Congresso Legislativo do Estado. O vice-presidente do Estado de Minas Geraes em exercicio: considerando que foi presente ao governo para ser entregue ao Congresso Legislativo do Estado o seguinte officio, assignado pelo dr. Raul Soares de Moura, presidente do Estado: "E' de meu dever communicar-vos que o meu estado de saude não supporta actualmente o exercicio das funcções do governo e que, consoante o parecer dos medicos, o meu tratamento, sobre exigir longo repouso, só póde ser efficazmente levado a effeito fóra do Estado, não sendo de esperar que antes de cinco ou seis mezes consiga restabelecer-me de modo a poder arcar com os penosos trabalhos da administração do Estado, como não posso afastar-me do Estado por mais de oito dias sem vossa licença, nos termos do artigo 30, numero XXVI e 53 da Constituição, trago o facto ao vosso conhecimento e decisão, confiando achareis de justiça conceder-me aquella licença, o que venho impetrar, considerando que a materia deste officio não póde ser adiada para a reunião ordinaria do Congresso, havendo ao contrario urgencia no pronunciamento do mesmo, unico competente para resolver o caso nos termos da Constituição, artigo 30, numero XXVI." — resolve convocar extraordinariamente o Congresso Legislativo do Estado de Minas Geraes para 18 de outubro corrente e pelo praso de oito dias para tomar conhecimento do pedido de licença impetrado pelo presidente do Estado.

Palacio da Presidencia do Estado de Minas Geraes, em Bello Horizonte, 8 de outubro, de 1923. — Olegario Dias Maciel, Fernando Mello Vianna."

Banco Hypothecario do Brasil
50, AVENIDA RIO BRANCO, 50
Caixa do Correio 268, Rio de Janeiro
Telephone 2320 Norte
Depositos em contas correntes á vista e a praso. Hypothecas
Operações bancarias geraes.
(17403)

NO CONSELHO MUNICIPAL

Careceu de importancia a sessão de hontem, no legislativo municipal. Estava designada copiosa materia para a ordem do dia, embora não houvesse nenhum projecto de importancia.

Mesmo assim, as votações foram adiadas. Ha muitos dias que os trabalhos do Conselho Municipal se resumem em intempestivos e inuteis discursos.

No expediente foram lidos varios documentos enviados á mesa e approvada, sem debate, a acta da sessão anterior.

Quanto ao mais... não vale a pena noticiar.

O que houve no Senado

Ainda as idiotices do sr. Lopes Gonçalves

A lei de imprensa encalhou no ultimo artigo

Conforme previamos, ainda hontem o sr. Lopes Gonçalves divertiu os frequentadores do Senado com as suas orações abacadabrantes.

Tendo chegado um pouco depois da hora, o possante senador não teve duvida em falar para "uma explicação pessoal" durante mais de uma hora. Vinha elle entrando, e, ainda de chapéo á mão, gritou para o presidente:

— Peço a palavra.

Havia começado a ordem do dia: mas a mesa não deixou de attender o pedido do sr. Lopes. Deu-lhe a palavra, contra a vontade de uns e sob a satisfação de muitos.

O elegante amazonense começou o seu discurso referindo-se ás vantagens nutritivas do "pirarucú" e de outros peixes da sua terra, passando, depois, a analysar a questão de limites a que se refere o Tratado de Santo Ildefonso. Nessa altura elogiou a obra do seu "amigo intimo", Barão do Rio Branco, tendo opportunidade de mostrar ao Senado um livro que fora offerecido pelo saudoso chanceller.

Como o sr. Frontin extranhasse os conhecimentos do sr. Lopes, disse este:

— V. ex., que é engenheiro, saberá, porventura, que este seu criado possue 103 mappas da America do Sul?

— De facto sou engenheiro, mas não sei se v. ex. possue tantos mappas.

— Pois possuo, meu amigo.

— Mas qual é a questão pessoal de que está tratando?

— E' a seguinte. Tem havido certa confusão em se saber de qual Rio Branco eu tenho tratado. Muita gente pensa que me refiro ao Rio Branco que esteve no Itamaraty, quando, em verdade, tenho falado do municipio do Rio Branco, no Amazonas.

— Ninguem pensou isso, pois ainda hontem v. ex. declarava que o Rio Branco é uma fonte sagrada de onde jorram milhares de cavallos e bois de todas as raças. Está claro que não pode haver, nessas palavras, nenhuma allusão ao sr. Barão do Rio Branco. Portanto, se confusão houve, esta deve ter sido gerada no espirito fertil de v. ex.

—Perdão. Fertil, salvo seja. Graças á Deus tomo banho todos os sabbados.

— E que tem isso?

— V. ex. disse que eu era fertil. Fertil é a terra que existe nos jardins. Ora, não sendo eu jardim, logo não posso ser fertil.

— Mas v. ex. é da terra amazonense onde tudo medra com exuberancia.

— Muito obrigado. Exuberante sou.

O dialogo ia proseguindo quando o sr. Estacio chamou a attenção do orador, dizendo que resumisse o seu discurso.

Então, virando-se para o presidente, com os cantos da boca a espumar, disse o sr. Lopes:

— Nesse introito especie de prolegomenos, "avant propos" como dizem os francezes, introducção, começo, explanação preliminar, nariz de cera finalmente, eu gastei a maior parte do tempo.

Não querendo, porém, submetter o Senado a maior charopada, deixo para amanhã a leitura do memorial que me deu o padre Gygerath, memorial onde se acha photographada toda a riqueza do Rio Branco, sem ser o meu amigo barão de egual nome.

A seguir, o sr. Lopes ia sentar-se quando atolou pé direito numa escarradeira proxima.

Sem perder a calma, pediu novamente a palavra para solicitar da mesa a retirada daquelle objecto.

Mas não foi attendido, pelo fundamento de que a escarradeira era muito util a s. ex., em virtude das espectorações que o perseguem.

Lei de imprensa

Passando a votação da lei de imprensa, foram approvadas, successivamente, as emendas ns. 46 a 49, falando sobre as mesmas os srs. Frontin e Irineu Machado.

Como nos dias anteriores, os representantes cariocas falaram "pela ordem" uma vez sobre cada emenda, demonstrando, com os melhores argumentos, as asneiras nellas contidas. Isso, entretanto, não impediu a sua approvação.

Quando se annunciou a votação da emenda n. 50, o sr. Irineu fez um vehemente discurso contra os seus termos, provando que ella era um amontoado de cretinice e que collidia com o art. 23 do Codigo Penal. Assim, em hypothese alguma podia ser approvada pelo Senado, presumivelmente composto de homens de senso.

Um incidente provocado pelo sr. Gordo

O sr. Frontin, abundando nas considerações feitas pelo seu collega de bancada, adduziu novos argumentos contra a passagem da emenda, provocando uma explicação do relator, sr. Eusebio Gordo, cuja infelicidade de expressão é notavel. Juntando isso ao facto de não ter razão na causa ingloria que defende, bem como á sua proverbial pobresa de linguagem, o sr. Euzebio apenas conseguiu atrapalhar o pensamento do Senado.

Comtudo, o presidente, de animo calmo, fulminou o sr. Euzebio Gordo com o seguinte:

— A mesa não tem elementos para responder aos argumentos do sr. Frontin, no sentido de provar se a emenda n. 50 colide ou não com o art. 23 do Codigo Penal. Ao mesmo tempo, o Codigo que está em minhas mãos não tem o artigo 23...

Portanto, vou submetter a questão ao voto do Senado."

O sr. Euzebio Gordo, porém, com aquella sua teimosia caracteristica, quiz novamente tratar do assumpto. Sempre infeliz, logo nas primeiras palavras, offendeu os melindres do sr. Frontin.

O senador carioca, apoiado por alguns collegas, reagiu contra a aggressão do sr. Gordo, dizendo que elle era inveridico affirmando que o orador houvesse alterado a leitura da emenda. E, colerico, de olhos fixos no sr. Euzebio Gordo:

— Quer v. ex. que eu requisite um quadro negro para demonstrar ao Senado o que estou dizendo?...

O sr. Euzebio, deante da justa reacção do sr. Frontin, tomou o melhor partido: calou-se.

E depois de mais alguns segundos foi a emenda n. 50 approvada, com todos os absurdos que contem.

As duas ultimas emendas

Entrando em votação a emenda n. 51, depois dos brilhantes argumentos expendidos contra a sua approvação pelos srs. Irineu Machado e Frontin, que a classificaram de cruel e deshumana, poi é a que manda dobrar todas as penas estabelecidas no projecto Gordo, foi ella, entretanto, summariamente approvada.

Depois disso, foi a votos a ultima emenda da Camara, que manda entrar a lei de imprensa em vigor no dia que fôr publicada.

Falou, sobre o assumpto, em primeiro logar, o sr. Irineu Machado, que demonstrou a heresia juridica daquella obra da hypochisia solidonica. Salientou a insensatez contida naquella disposição, aberrante de todas as normas juridicas, e, lendo a opinião de Clovis Bevilacqua, commentador do nosso Codigo Civil, disse que tal asneira jamais deveria ser consagrada pelo Senado.

Para se ver o absurdo dessa emenda, basta dizer que, posta a lei em execução immediatamente, estão sujeitos ás suas penas tanto os habitantes desta capital quanto os do Amazonas e do Territorio do Acre, contra o disposto em todos os Codigos.

A seguir, o sr. Frontin pediu a palavra para analysar outros aspectos da emenda em votação.

Desde logo, sabia-se que o orador alimentava o firme proposito de não deixar votar hontem aquelle absurdo. Ia aproveitar-se do precedente do sr. Lopes Gonçalves, que falou para uma explicação pessoal durante mais de uma hora. O orador estava com o animo de fazer a mesma coisa.

A maioria, sabendo das intenções do sr. Frontin, quiz induzir o presidente a cassar a palavra do senador carioca, não conseguindo, porém, realizar os seus intentos.

O sr. Frontin continuava o seu discurso em absoluta calma, num franco paradoxo com os seus collegas.

O sr. Lopes Gonçalves, não contendo a sua loquacidade, ia formulando um aparte ao orador quando a maioria quasi o fulminou.

— Cale-se! Cale-se! Está você a jogar lenha á coivara!

— Está bem. Está bem.

Nessa occasião, o presidente disse ao sr. Frontin que restringisse a sua oração. Eram 5,15. Mais 15 minutos e a hora estava exgotada. O orador acabava de pedir permissão para continuar o seu discurso na sessão de hoje, quando o sr. Euzebio Gordo, acudindo ás ordens da maioria, solicitou a prorogação dos trabalhos por mais meia hora.

Acceito o pedido, continuou com a palavra o sr. Frontin, inscrevendo-se, tambem, immediatamente, o sr. Irineu Machado.

A maioria, desilludida do proposito de obter ainda hontem a lei contra a imprensa, foi pouco a pouco debandando. A's 5.50 o sr. Frontin sentou-se. Não havia mais numero, deixando de ser approvada a ultima emenda da Camara ao projecto da lei de imprensa.

Varias noticias do Rio Grande do Sul

O marido suicidou-se ha dias e agora a esposa imitou-lhe o gesto

(*Do correspondente*)

Porto Alegre, 8 (*Retardado*) — Ingerindo regular dose de cianureto, suicidou-se d. Rosalina Panitz, esposa do sr. Herbert Panitz, que ha dias puzera termo á vida na cidade Santa de Maria. D. Rosalina foi levada a esse acto de desespero desgostosa pelo suicidio do esposo.

Tambem se suicidou, com um tiro de revolver, d. Catharina Sobreira, natural deste Estado.

Porto Alegre, 8 (*Retardado*) — A mesa administrativa da Santa Casa, em sua ultima sessão, resolveu conferir o titulo de irmãos benemeritos aos negociantes Paulino, Ismael e Nico Chaves, socios da firma Chaves & Almeida, pelos relevantes serviços que os mesmos vêm prestando áquelle estabelecimento pio.

Presentemente, por conta dos homenageados, estão sendo reformadas varias enfermarias da Santa Casa, cujas obras foram orçadas em mais de cincoenta contos de réis.

Porto Alegre, 8 (*Retardado*) — A Companhia Estrada de Ferro Minas de S. Jeronymo acaba de adquirir de varios accionistas da Fiat Lux seis mil acções num valor de mais de de dois mil contos de réis. A companhia Estrada de Ferro Minas pretende empregar maior capital na Fiat Lux, afim de dar-lhe mais desenvolvimento, barateando tambem o fornecimento de energia electrica. O ultimo dividendo da Fiat Lux foi a razão de 14 °|° ao anno, tendo ainda distribuido aos accionistas uma bonificação de 50 °|° do capital, que é de 1.200 contos.

Porto Alegre, 8 (*Retardado*) — A Associação Commercial de Pelotas em reunião de directoria, effectuado no dia 5, resolveu estabelecer uma syndicancia secreta, afim de averiguar se os empregados no commercio frequentam casas de jogos prohibidos. Resolveu tambem reclamar ao Conselho Municipal e á Assembléa dos Representantes do Estado medidads tendentes a reprimir a jogatina.

Não leia

V. Excia. não acredita mais é a pura realidade. Só 8.000 bilhetes, casos virgens como este só na Loteria da Bahia. Hoje, 100 contos por 60$000. (19630)

O cognac Bisquit está sendo falsificado?

O inspector da Alfandega dirigiu hontem, ao director da Recebedoria do Districto Federal, o seguinte officio:

"Ha muito não é importado por esta Alfandega o cognac da marca "Bisquit Dubouche & C.", que tem sido ultimamente apprehendido na capital de S. Paulo.

Como é possivel que no mercado desta cidade se encontra tambem tal cognac ora suspeitado de falso, peço que vos digneis providenciar no sentido de ser verificado se, de facto, está sendo essa mercadoria exposta á venda, verificando-se, no caso affirmativo a sua legitimidade."

A reunião do Congresso do Partido Republicano rio-grandense

(*Do correspondente*)

Porto Alegre, 8 — Sob a presidencia do senador João Vespucio de Abreu Silva, realizou-se hoje, no theatro São Pedro, a terceira reunião preparatoria para o Congresso do Partido Republicano, sendo lidos varios telegrammas, officios, etc., recebidas as credenciaes e assignadas as listas de presença.

A industria metallurgica em França

Paris, 9 (H.) — Foi dada ao conhecimento publico a estatistica da producção das fundições metallurgicas da França, em agosto ultimo.

Essa producção ascendeu ao total de 486.250 toneladas, ultrapassando, dessa maneira, a mais forte média de antes da guerra, que foi a de 435.000 verificada no anno de 1915.

O funccionalismo municipal

O QUE HA D EREAL SOBRE O AUGMENTO DE VENCIMENTOS

O sr. Manoel Bernardino, thesoureiro do Club dos Empregados Municipaes, escreve-nos, com a data de hontem:

"O sr. Gastão Duarte Pereira da Silva prestigioso e estimadissimo funccionario da Prefeitura, em carta ao vosso jornal assumiu ares de protector da classe, e, batendo palmas a um falado projecto de reducção das vantagens da "Tabella Lyra", diz que a maioria do funccionalismo está de accordo com essa reducção.

Est modus, sr. Gastão...

Se em 1922, estando o cambio a 14 d., o sr. Carlos Sampaio, prefeito do Districto, propoz ao Conselho Municipal um augmento de 40 °|° sobre os nossos vencimentos, como acceitar hoje, que o cambio está entre 4 e 5 d. que tudo está mais caro: que, em consequencia da famigerada tabella, com o impesto addicional de 10 °|°, o commercio é forçado a calcar a mão nos preços, uma reducção que praticamente significa eliminação da Tabella Lyra, votada para amparar o funccionalismo quasi na miseria?

Do um intendente municipal, ouvi, certa vez, que a Tabella Lyra era desnecessaria porque sem ella haviamos passado até o momento.

Ora na theoria do sr. Gastão esse intendente tinha razão. Quem abre mão de vantagens fixadas em lei, a troco da incorporação de outras vantagens de que já gozava, é porque as primeiras são demais.

Um funccionario de 30 annos de serviço tem além de seu vencimento, 30 °|° de gratificação addicional, enquanto na activa. Ora acharam que esse servidor era mal pago e deram-lhe a Tabella Lyra. Vem o sr. Gastão e acha que se esse funccionario tiver os seus vencimentos de inactividade accrescidos dos 30 °|° addicionaes não tem necessidade de augmento. Não ha assim carestia, ha antes receio de carestia futura quando o funccionario for aposentado ou fallecer. Não concordo com a reducção, apezar de todas as razões que para isso têm sido apresentadas e estou certo que a maioria não ecompanha a opinião do illustrado missivista.

Que o digam as associações de classe, taes como, o Club dos Empregados Municipaes, a Sociedade B. dos Empregados Municipaes, a Liga dos Professores Primarios, o Centro Operarios, a União, o Circulo e o Centro dos Operarios Municipaes, *estes ultimos*, especialmente, que realizam amiudadas reuniões para tratar do assumpto.

Ha alguns que na ancia de receber, *de qualquer forma*, os atrazados soccorrem-se de argumentos falsos e procuram convencer os refractarios, esses, porem, ou são os aquinhoados ou pertencem ao grupo dos desesperados, para os quaes qualquer solução serve.

Com meus agradecimentos, etc".

NA CAMARA

O EXPEDIENTE QUE NÃO FOI LIDO

Na Camara, não houve sessão hontem, por falta de numero. Apenas, compareceram 47 deputados.

Do expediente a ler, constava o seguinte: requerimento de funccionarios inactivos, pedindo restituição de impostos que lhes foram cobrados a mais sobre os respectivos vencimentos; requerimento de Mario José Mendes Pinheiro de Vasconcellos, 3º official do Ministerio do Exterior, solicitando licença extraordinaria, por se terem exgottadas as que lhe podiam ser concedidas pelo executivo e requerimento do 2º tenente Benjamin Serradamnada, pedindo melhoria de reforma.

Limites sobre as taxas de juros

Ha dias, foi apresentado á Camara um projecto de lei, determinando novo limite sobre as taxas de juros cobradas pelas casas de penhores.

Os proprietarios desses estabelecimentos enviaram hontem, a essa casa do Congresso, uma representação que encerra um protesto. Dizem elles que o projecto não deve attingir ás casas ora em funcção, mas, tão somente, ás que de futuro vierem a funccionar regularmente licenciadas.

Asseguram que as medidas alvitradas resuscitam a lei de usura contestando, ao mesmo tempo a allegação de que as casas de penhores ganham fabulosos lucros. Terminam affirmando que estes não vão além de 15 a 25 °|°, no maximo.

EM PLENO OCEANO

Vapores que se communicaram com a Estação Radio Rio de Janeiro (Arpoador)

5.55, americano "George Peirce", rumo Rio, 65 norte; 6.25, nacional "Itabira", rumo Rio, 65 norte; 6.50, nacional "Itapuca", rumo Rio, 55, sul; 6.51, nacional "Itapehy", rumo Rio, 65 norte; 7.10, inglez "Baron Cawdor", rumo sul, 90 norte; 7.55, hollandez, "Poeldyk", rumo norte, 110 norte; 8.10, nacional "Commandante Alvim", rumo Rio, 170 sul; 8.20, inglez "Euclid", rumo Rio, 65 este; 11.12, belga, "Belgier", rumo sul, 60 norte; 11.15, nacional "Campinas", rumo norte; 35 norte; 12.25, nacional "Itaquera", rumo sul, saindo; 13.20 inglez, "Ovid", rumo Rio, 40 sul; 13.50, inglez "Sheaispear", rumo Rio, 200 sul; 15.00, argentino "Madryn", rumo Rio, 150 norte; 16.48, allemão, "S. Nevada", rumo norte, saindo; 16.50, hollandez "Geiria", rumo sul; 210 sul; 17.11, nacional "Baependy", rumo Norte, 400 norte; 19.000 nacional "Jaguaribe", rumo Rio, 65 norte.

PANELLAS ESMALTADAS
Prefiram marca Selecta. Qualidade sem rival. (3497)

Terminaram os exercicios da esquadra

O regresso dos navios

De accordo com o programma organizado pelo Estado-maior da Armada, foram concluidos, hontem, os exercicios de faina geral, manobras, artilharia e torpedos, que os navios da esquadra, commandada pelo contra-almirante Julio Cesar de Noronha Santos vinham realizando desde julho ultimo, nas aguas da ilha Grande.

Por esta razão, os navios que compõem a referida esquadra, regressarão ao nosso porto, hoje, á tarde, entre 4 e 5 horas.

São elles, os seguintes: couraçados "Minas Geraes (capitanea) e "São Paulo"; cruzador "Barroso"; contra-torpedeiros "Alagôas", "Matto Grosso" e "Maranhão"; transportes de guerra "Belmonte" e "Cuyabá"; navios mineiros "Carneiro da Cunha, "Maria do Couto" e "Heitor Perdigão".

Este ultimo traz á reboque o alvo de batalha "Onze de Junho", que pela primeira vez foi utilisado nos exercicios de grossa artilharia.

As guarnições dos citados navios vão ser licenciadas, em turmas, por quinze dias, como acontece todos annos, no final dos exercicios.

A semana medica

A FEBRE AMARELLA E O PROTESTO DE UM MEDICO BRASILEIRO — Sabemos faltar-nos competencia para dar opinião sobre coisas transcedentes. Mas como chronista scientifico de um grande jornal, não podemos deixar de registrar factos que julgamos importantes. Acabamos de ler no ultimo numero do "Brasil-Medico" um protesto contra o combate á febre amarella com elementos estrangeiros.

E' um medico brasileiro que protesta. E' um só. Está, portanto, em evidente minoria. Mas essa circumstancia nada tem de odiosa, porque nunca é odioso o sentimento patriotico, mesmo se estiver errado. E é por patriotismo que esse medico protesta. Elle acha que se da primeira vez foram os brasileiros que acabaram com a febre amarella, — da segunda tambem deviam ser.

Qual é o nome desse medico? Elle se chama dr. TOLEDO PIZA. E' paulista. Não temos o prazer de o conhecer; mas ha actos que pintam um homem, e por esse protesto nós já conhecemos esse homem!

Nas vesperas da batalha de Zamos, no memoravel encontro de Annibal com Scipião, este respondendo áquelle em relação á proposta de paz que o carthaginez acabava de lhe fazer disse:

— "A paz é um dom divino, ella se deve acceitar, venha de onde vier; mas a que preço?".

Ora, a saude não parece ser um dom menos divino do que a paz, e, portanto, ella se deve acceitar, venha de onde vier.

Falta responder só á pergunta de Scipião, tendo em vista que "non é di solo pane che l'uomo vive"!

O ARREPIO — O arrepio poder-se-ia chamar uma das pequenas coisas muito complicadas da medicina. E'... inexplicavel. Ainda não se conhece bem a sua origem e a sua natureza! Da "Varia" de um dos numeros do "Policlinico", de Roma, extrahimos as seguintes notas: O arrepio é um phenomeno complexo que póde ser provocado, em primeiro logar, pelo frio; mas tambem se verifica em estados de emoção, como o medo e a colera; e nas infecções, como o impaludismo, a pneumonia, a escarlatina, a septicemia, a febre recurrente, etc.; em certas irritações visceraes, como a passagem de um calculo renal, ou biliar, sondagens com ferros cirurgicos, etc.

Os arrepios ligeiros, mais communs, constam da contracção de grupos musculares, improvisa e tetanica, acompanhadas de contracções clonicas rapidas e de pequena amplitude.

Mas nos grandes arrepios provocados pelo frio, febres e manobras cirurgicas, a contracção tetanica inicial é mais violenta e duradoura, as contracções clonicas são tão amplas que se transformam em verdadeiro tremor do tronco, dos membros e da cabeça. Até os maxillares batem. Todos os musculos do corpo entram em vibração, — menos os dos olhos.

Physiologica e anatomicamente no arrepio ha sensação de frio, contracção dos vasos capillares cutaneos, pallidez do rosto, resfriamento das extremidades, do nariz, das orelhas, e a pelle póde chegar ao estado "auserino".

A temperatura interna, pelo contrario, sobe. Cae depois com a sudação.

E mais complexos são os phenomenos, motores que acompanham o arrepio nos estados de emoção. Emquanto que o frio e o medo paralysam a vontade e qualquer outro movimento, a colera excita ao movimento, á acção, á gesticulação abundante. Por isso se costuma dizer: "tremia de raiva" e não "arrepiava de raiva".

Os physiologistas dizem que a vontade não tem influencia sobre o arrepio. E differenciam o arrepio do tremor, porque este cessa com o somno, ao passo que aquelle póde existir. Não foi possivel, porém, distinguil-o da convulsão. Porque nas creanças com febre, por exemplo, não se verifica arrepio. Mas, em compensação, muitas creanças, em estados febris, têm convulsões. E alguns autores sustentam que o phenomeno seja o mesmo, com a differença que na creança a vibração seria maior, por ser menor o freio que lhe poderiam oppor as funcções cerebraes. Outros sustentam que o arrepio é um resto de acto defensivo que nos foi transmittido atavicamente pelos animaes inferiores. E' sabido, com effeito, que os cães e os gatos nossos parentes (?) arrepiam o pello quando aggredidos.

A DOENÇA DOS DENTES FAZ EMBRANQUECER OS CABELLOS? — O dr. Raison apresentou, em 14 de maio, deste anno, á Sociedade Franceza de Stomatologia, tres observações referentes a pessoas de pouca edade nos quaes appareceram zonas de cabellos brancos em consequencia de inflammações dentarias. Essas tres observações eram de dois medicos; uma do dr. Raison, que fez a communicação, e duas do collega dr. Rousseau-Decelle que, não sendo socio daquella sociedade, pediu ao seu amigo que lh'a fizesse.

Trata-se, como se vê, de um facto novo, dessas novidades que a sciencia só cataloga depois de um grande numero de observações. São factos, entretanto, que, por isso mesmo, devem ser largamente divulgados, afim de despertar a observação dos praticos. No Rio de Janeiro, onde o numero de dentistas é elevadissimo, contando elementos de escól, o campo de observação é vasto, talvez, dos mais vastos do mundo, e oxalá que estas linhas possam servir para alguma coisa...

Eis as tres observações até agora registradas:

1º — Moço de 25 annos no qual apparece uma zona de cabellos brancos na região temporal direita, bruscamente, depois de uma alveolite, pela extracção do pre-molar superior direita.

2º — E' uma joven de 20 annos, que apresentou uma area de cabellos brancos no vertice da cabeça, em consequencia de caries profundas nos dois dentes do siso, com dôres fortissimas intermittentes, que duraram tres ou quatro dias.

3º — E' um estudante de medicina, de 31 annos, que viu admirado apparecer-lhe uma zona de pellos brancos no bigode, quasi de repente, depois da desvitalização ("matar o dente", como diz o povo) do incisivo lateral esquerdo do 1º pre-molar do mesmo lado.

A DIPLOPIA VOLUNTARIA — Dois medicos italianos, o dr. Balduzzi e o dr. Guerricchio, fizeram publicações que, sem soffrer de coisa alguma, em perfeito estado normal, conseguem a "diplopia voluntaria", isto é, quando querem vêm dobrado: Em vez de uma moeda, duas (que bella illusão!) por exemplo.

A "diplopia" é um symptoma que apparece em diversas doenças; mas os citados doutores estudaram o meio de provocal-o por brincadeira.

Guerricchio, por exemplo, conta que desde a infancia lhe foi possivel duplicar a visão dos objectos, tanto perto como longe, com a contracção isolada do musculo recto-interno do olho direito. A imagem falsa separa-se da verdadeira, deslocando-se, horizontalmente para a direita.

Dr. Nicolau Ciancio

Para o monumento ao Christo Redemptor

Ascendem a 677:643$980 a somma até agora angariada

Communica-nos a Commissão Central Executiva do Monumento que as quantias entradas nestes ultimos dias elevaram o total até hoje arrecadado á somma de réis 677:643$980.

Parochias:

Gloria	124:244$620
Lagoa	115:098$050
Candelaria	100:528$000
Espirito Santo	74:500$000
Copacabana	33:000$000
S. Rita	32:892$000
Engenho Velho	26:473$460
Sacramento	18:200$000
Engenho Novo	17:000$000
Coração de Jesus	13:302$000
S. José	12:000$000
S. Christovão	10:167$000
S. Thereza	9:000$000
N. S. da Luz	8:400$000
S. Anna	8:000$000
S. Antonio	6:245$000
Lourdes	6:093$680
N. S. da Salette	6:000$000
Andarahy Pequeno	5:269$000
Olaria	5:000$000
S. Christo	4:577$480
Engenho de Dentro	3:707$580
Inhauma	3:500$000
Gavea	3:355$420
Realengo	3:250$000
Piedade	3:046$770
Cascadura	3:003$000
N. S. da Paz	2:260$200
Cathedral Metropolitana	1:287$800
Somma réis	659:390$960
Quantias enviadas á Commissão réis	18:253$020
Total réis	677:643$980

Com especial agrado recebeu a commissão noticia official de que no visinho Estado do Rio, já teve principio o movimento para a sua efficaz participação na realização da empolgante idéa, que hoje mais que nunca agita a alma nacional.

Nictheroy iniciou, no domingo, intensa propaganda pró-monumento.

O bispo diocesano que, a 25 do mez passado, reuniu o seu clero para tratar desse magno assumpto, não está poupando esforços em pról da victoria e da glorificação do Christo Redemptor.

As familias nictheroyenses, — que muito se ufanam de seus sentimentos catholicos, — estão acudindo ao appello de seu antistite e o escol da sociedade está á frente do promissor movimento.

O sympathico alvoroço, que se vae notando em todas as camadas sociaes da capital vizinha, deixa antever o concurso efficaz do Estado do Rio que, com justa razão, quer logar destacado em tão nobre e tão nacional certamen.

As casas de diversões, o commercio, os collegios e os demais centros de actividade deram apoio solidario á acção civico-religiosa. Os diversos bairros da cidade serão percorridos por bandos precatorios, auxiliados por escoteiros, jovens dedicados e sempre promptos a estar ao lado das abençoadas iniciativas.

A egreja de S. Domingos começou as suas kermeses e gentilissimas senhoritas, — vida e força desse emprehendimento, — têm sido prodigas na sua dedicação, o que faz esperar resultado honroso e magnifico. São ellas activas associadas do Apostolado da Oração e da Pia União das Filhas de Maria.

Distinctissimas senhoras do Ingá e de Icarahy, — de saccola auri-verde, — percorreram, com feliz resultado, — os pontos mais movimentados. Dedicadas senhoritas, nos cinemas, fizeram animadoras collectas. Essas incansaveis precursoras do movimento no Estado, — membros do florescente Apostolado da Oração da Egreja do Ingá, — preparam, para o fim do mez, grandioso beneficio, de que num só dia passaram mil cartões.

No verso desses cartões, como estimulo patriotico, lê-se o seguinte:

"A vida e a força das nacionalidades defluem de um povo unido pelos sentimentos religiosos.

"A noção de patria tem por conceito principal a religião, que é o fundamento do verdadeiro civismo.

"Civismo é o zelo patriotico da propaganda nacional... Vive nas manifestações mais alevantadas e nos mais humildes emprehendimentos duma nacionalidade.

"O patriotismo se aquece no amor do passado glorioso e no temor de que a fraqueza do presente desrespeite as cinzas dos valorosos maiores da patria.

"Não se pode falar na historia da Terra da Santa Cruz, sem aquelle que a culmina gloriosamente, — o seu primeiro pendão, — o Christo.

"Que nos alcantis do magestoso Corcovado seja atalaia do Brasil e é o centro da sua historia; — futuro quem o abençoou no berço o Christo Redemptor!"

Nictheroy, — pela sua posição topographica, — vae estar de joelhos deante do Christo Redemptor e quer, por isso, que o seu esforço tenha verdadeiro realce nesse empenho glorioso da alma nacional.

Monsenhor Gonzaga, vice-presidente da commissão, continua a evidar esforços para o exito completo da iniciativa.

DE MINAS

Os feitos julgados hontem pelo Tribunal da Relação

(*Do correspondente*)

Bello Horizonte, 9 — O Tribunal da Relação julgou hoje os seguintes feitos:

Habeas corpus n. 1.765 — Ouro Preto — Paciente Raymundo de Souza, negaram.

Recurso n. 653 — Caeté — Hermano Brandão e o Juizo, negaram provimento.

Appellações n. 10.411 — Santa Luzia — Maria Gonçalves e Francisco Ribeiro, julgaram prescripta a acção. N. 10.424 — Oliveira — A justiça e Vicente Carlos, adiaram o julgamento.

A conferencia de hoje do professor Henri Piéron

O professor Henri Piéron realizará hoje, ás 4 1|2 horas da tarde, no Syllogeo uma conferencia sobre "As applicações da psychophysiologia na pratica educativa".

A entrada será franqueada a todos os interessados.

LEIAM NA 4ª PAGINA:
Congresso de Hygiene — de *Antonio Leão Velloso* — (1ª columna).
A covardia do numero — (5ª columna).
No mundo politico.
Topicos.
E outros assumptos do dia.

Uma opera nacional

"Jupyra", de Francisco Braga, será cantada hoje, no Municipal

Os frequentadores do Municipal terão, logo, á noite, o prazer de ouvir mais uma peça lyrica nacional: a "Jupyra", de Francisco Braga, libreto de Escragnolle Doria, versão italiana de Menotti-Buja, e cujo enredo é o seguinte:

A scena representa um trecho de floresta virgem, atravessada pelo rio Verde, em Minas. Uma ponte rustica, coberta de plantas e flores agrestes, communica os dois lados da floresta. E' a hora do crepusculo. A tonalidade rubra do céo se desfaz pouco a pouco, sobrevindo a noite.

Após o preludio executado em scena aberta, exprimindo a tranquillidade, o frescor, as delicias do encanto pittoresco de uma paysagem grandiosa e sem fim, onde, entretanto, se vae desenrolar uma acção dramatica no tumulto das paixões de maior folego, apparece Jupyra, em cujas veias corre o sangue indigena. Ella se encanta com a natureza, vendo a lua nascer e ouvindo os ultimos cantares do passaredo que se agasalha.

Dentro em breve Quirino (Carlo Galeffi), amante desprezado de Jupyra, com a maior exaltação, descreve-lhe os seus sentimentos de amoroso desespero.

Jupyra responde-lhe negativamente, pois ama Carlito (John Sullivan) e por elle vive. Quirino, muito exaltado, procura arrastar Jupyra para dentro da floresta, mas ella se debate e foge, buscando um auxilio qualquer, quando Carlito surge inesperadamente e se atira sobre Quirino que foge.

Ficando a sós, Jupyra e Carlito, este visivelmente perturbado não dá grande importancia ao incidente e sómente [illegible] casa de Rosalia (Lydia Salgado). Jupyra, depois de uma longa scena de caricias, se occulta atrás de um tronco de arvore. Carlito, julgando-a bem longe, abeira-se da casa de Rosalia e [illegible]

[illegible]

O amor é inconstante como inconstantes são os ventos. — Rosalia, no emtanto, é [illegible]

[illegible]

Rosalia lhe repelle e dirige-lhe palavras de exprobação que calam no seu espirito forçando-a em desespero e fora de proposito correr para o interior da floresta [illegible]

[illegible]

Com a scena vasia, a orchestra executa [illegible]

Após a opera nacional, será cantado o drama lyrico em dois actos e quatro quadros, de Carlos Fernandez Shaw, musica de Manoel Falla, "Vida Breve".

Eis a sua descripção:

"Primeiro quadro: acção em Granada. Estamos no pateo de uma casa de ciganos do Albaicin, o famoso bairro de Albaicin. A Avó, deante de uma gaiola, trata de um passarinho doente. Uns ferreiros, no canto do pateo, malhando sobre as bigornas com todas as forças dos seus musculos, vem [illegible] reflexos da forja, cantam as magoas do seu amargo destino de forçados da existencia. Misturam-se a estas vozes, gritos que chegam da rua,

O autor de "Jupyra", maestro Francisco Braga

dos pregões de vendedores de toda a especie de mercadorias [illegible]

[illegible]

Segundo quadro: Intermedio musical. Hora do crepusculo em Granada. Allegoria ou toda a parte.

Terceiro quadro: Ainda em Granada. Celebram-se os esponsaes de Paco, o noivo de Salud, com Carmella. O ambiente é de alegria [illegible]

[illegible]

Quarto quadro: No pateo da casa que se celebra a festa: Paco está com Carmella e Manoel, seu irmão (Ciro Scafa) [illegible]

[illegible]

Loteria da Cruz Vermelha Brazileira

Será HOJE extrahido perante o publico, e com a presidencia do Exmo. Snr. DR. NEYLOR, director do Thesouro Nacional, o primeiro Sorteio da LOTERIA DA CRUZ VERMELHA BRAZILEIRA, no salão terreo do edificio Conteville, á Avenida Rio Branco n. 133, gentilmente cedido pelos Srs. Lohuer & Cª.

A venda de bilhetes será encerrada ás 2 horas da tarde, principiando o sorteio ás tres.

HOJE

Loteria da Cruz Vermelha

200 CONTOS

Só 8000 bilhetes

Inteiro, 100$000. Vigesimos, 5$000.

A' venda em todas as Casas Lotericas e na Agencia Geral "CASA GAUCHO" — RUA CHILE N. 3.

(19625)

A alegria de um grupo de jovens excluidos das fileiras

Tendo cumprido o tempo de serviço foram, ante-hontem, excluidos da 2ª companhia do 1º batalhão do 1º regimento de infantaria, quarenta e tres jovens. Em signal de regosijo por tornarem á vida civil, livres, assim, dos rigores da caserna, um grupo desses jovens percorreu hontem em automoveis as ruas mais centraes da cidade, em estrepitosas manifestações de alegria. Passando pelo largo da Carioca, vieram os ex-soldados, alguns delles ainda fardados, em numero de dezeseis, a esta redacção, saudar o "Correio da Manhã". Alegres como entraram, sairam elles erguendo vivas a esta folha, afim de, ainda reunidos, tomarem parte em um jantar, que se realizou em um dos restaurantes da cidade.

Os jovens que vieram a esta redacção foram os seguintes: cabos Ernani Goldschmidt e Osvaldo Fagundes do Nascimento; anspeçadas Gino Balassini, Christovão Pinheiro e Rosalvino Juaguarany Cavalcanti, e soldados Adalberto Pacheco Vieira, Oscar Carneiro Pinto, José de Castro Lobo, Alcebiades Dias Ferreira, Pedro Joaquim Ramos, Joaquim Moreira Monteiro, Alencastro Santiago de S. Thomé, Francisco Gonçalves dos Santos, Miguel Alves de Souza e Sebastião Garcia de Azevedo.

DOENÇAS VENEREAS — Tratamento gratuito nos seguintes dispensarios:

Avenida Mem de Sá 201; Hospital Pró-Matre (Só mulheres), Av. Venezuela, 159 (Cáes do Porto); Policlinica de Botafogo, rua Bambina, 141; Dispensario Viscondessa de Moraes, Avenida Pedro Ivo 146; Posto de Prophylaxia Rural da Penha; Ambulatorio Rivadavia Corrêa, rua Flora n. 17, Engenho de Dentro e rua Paulo de Frontin 12, das 8 ás 10 da manhã.

(11330)

As medidas de urgencia pedidas pelo governo allemão

Berlim, 9 (H.) — O Reichstag votou em segunda leitura as medidas de urgencia pedidas pelo governo.

Os communistas pediram que o governo proceda contra os industriaes da Rhenania que entraram em negociações com o general Degoutte.

Não pague aluguel

A Cia. Territorial e Constructora, da qual fazem parte banqueiros e principaes capitalistas desta praça, constróe no terreno do committente a prestações durante 7 annos. — Rua S. Pedro, 61 — Rio.

(16830)

Frutos da época...

Dois soldados de policia desacatam o commissario e o delegado e tentaram atirar contra este

Uma medida de ordem, levou o delegado do 6º districto, dr. Aloysio Neiva, a mandar collocar um aviso no corredor que dá para o xadrez, prohibindo a passagem por ali de todos aquelles que servem na delegacia, excepção feita dos commissarios e dos dois "promptidões" do xadrez e da sala da autoridade.

Hontem, á noite, o soldado destacado no xadrez, teve necessidade de se afastar um pouco, deixando ficar no seu logar um companheiro, que, por ignorancia da ordem collocada, [illegible] ali, dois collegas, destacados no posto de soccorro.

Sabedor do facto o commissario Ribeiro de Sá mandou chamar os soldados e, depois de interrogal-os sobre o que tinham ido fazer no xadrez, obteve esta resposta:

— Não temos que lhe dar satisfações!

A autoridade tornou-se energica, pedindo o numero dos indisciplinados soldados, no intuito de "os commendal-os" ao seu commandante.

Ainda desta vez os policiaes se portaram inconvenientemente, forçando o commissario a telephonar para o delegado, a quem pediu providencias.

O dr. Aloysio Neiva não se fez esperar, tendo reclamado a presença dos soldados, a quem interrogou a respeito do incidente havido, [illegible] pelos soldados, os quaes se negaram a dar os seus numeros, e, tratados com energia pelo delegado, sacaram dos sabres e das pistolas, num gesto da mais grave indisciplina.

Nessa altura, o delegado deu voz de prisão aos policiaes, desarmando-os, no que foi auxiliado pelo commissario Ribeiro de Sá, investigador Machado, o guarda civil Barbosa, o identificador Guimarães e pessoas estranhas, que se achavam presentes.

O dr. Aloysio Neiva pediu a presença, na delegacia, do 2º delegado auxiliar, que assistiu ao auto de flagrante lavrado contra os soldados, que são os de ns. 154, da 2ª companhia, Euclydes de Souza, e 211, da 1ª companhia, Leopoldo Silva, ambos do 2º batalhão.

Quando repellido, pelo delegado, um dos soldados teve esta expressão:

— O senhor é autoridade civil; manda, portanto, nos paisanos. Nós somos autoridades militares...

Não podia ter sido maior o deslumbramento causado a todos aquelles que tiveram a ventura de contemplar na Exposição do Centenario as bellissimas porcellanas japonezas de Noritako, pintadas á mão e já hoje de fama mundial. A segunda partida destas incomparaveis porcellanas acaba de receber a conhecida Casa Muniz, Ouvidor n. 69, que se esmerou na escolha de todos os objectos, tão artisticos quanto uteis, justificando assim a intensa preferencia concedida a este importante estabelecimento, notadamente por parte das Exmas. Senhoras

(19628)

A festa inaugural do "Dog Club"

Inaugurando-se no proximo dia 12 o "Dog Club", resolveu a sua directoria commemorar esse grande acontecimento, como já é do dominio publico, com uma brilhante festa canina, que se realizará no Bosque Flora e Diana, do jardim da Praça da Republica. O programma desse festival, que é variado e interessante, consta, além de varios outros attractivos, de um sorteio de cincoenta premios valiosos e uteis, dentre os quaes, destacaremos os seguintes: um chic chapéo de senhora, ultimo modelo, offerecido pela Casa Castro; uma artistica caixa de finissimos bonbons, offerta da Casa Cavé; uma entrada permanente nos seus salões cinematographicos, offerecida pelo Cinema Ideal; 2 horas de automovel, á escolha, offertadas pela Garage Royal; um estojo com sabonetes e remedios caninos, doada pela "A Jardineira"; um "gallo da campina", em riquissima gaiola, offerta da casa "A Cooperativa Agricola" e 3 lindos "abat-jours" de seda offertados pela Casa Nunes.

As inscripções, que são gratuitas, sobem já a mais de 300, o que deixa prever o exito da festa, sendo franca a entrada no recinto. Devendo a festa realizar-se impreterivelmente no dia 12, aquelles que quizerem ainda inscrever animaes poderão fazel-o, na secretaria do "Dog Club", á rua da Carioca 60, 1º andar, por cima do Cinema Ideal, até ás 8 horas da noite da vespera da grande festa, primeira no genero que se realiza em nossa capital.

Roubaram-lhe os 100 contos

E o homem ficou mesmo sem o dinheiro que corre hoje na Loteria da Bahia; porque? 100 contos por 60$000 só oito mil bilhetes, Hoje.

(19629)

O CASO POLICIAL DO BECO DAS CANCELLAS

O criminoso foi transferido para a Detenção e a victima não póde prestar declarações

As autoridades do 1º districto aguardam, apenas, o laudo de exame do corpo de delicto e reduzir a termos as declarações do advogado Antonio Duarte Gomes, para encerrar o inquerito sobre a tentativa de assassinato levada a effeito por Vicente Corrêa Braga, antes amigo e protegido da victima.

A remessa dos autos ao juizo competente, foi retardada, visto como as autoridades não puderam tomar, hontem, as declarações do ferido. Comquanto apresente melhoras no seu estado geral o dr. Antonio Gomes, os seus medicos assistentes não lhe permittem ainda o menor esforço. Possivelmente essa formalidade será hoje preenchida, voltando as autoridades do 1º districto á residencia da victima do desvario de Vicente Braga, á rua D. Maria Romana n. 62.

O criminoso continua a negar a autoria do delicto, mas a prova testemunhavel está robustecida por muitos depoimentos condizentes.

Vicente foi transferido, hontem, para a Detenção.

Sapatos para Senhoras

Ultima moda: Modelo Parc Royal

Em CAMURÇA cinza, preta, marron e beige

Em PELLICA branca e de varias cores.

Visitem as nossas exposições.

PARC ROYAL

A Maior e a Melhor Casa do Brasil

(19614)

O crime da rua Barão de S. Felix

Os varios depoimentos tomados nada esclareceram sobre o caso

Proseguiu, hontem, no cartorio do 8º districto policial, o inquerito instaurado para esclarecer o mysterio que envolve o assassinio do infortunado marceneiro Amadeu Lello, encontrado, pela madrugada de segunda-feira, semi-morto nas proximidades daquella delegacia de policia.

Parece á policia ter descoberto o ponto onde se perpetrou a violenta scena de sangue. Seguidas pelas autoridades as manchas de sangue deixadas no passeio da rua, por onde se encaminhára o ferido, verificou-se que ellas começaram a gottejar defronte da casa n. 132 da rua Barão de S. Felix, onde se acha installado um estabelecimento de cordoaria.

Este, o ponto de partida das diligencias encetadas, porém, ainda não coroadas de exito.

Já depuzeram no inquerito os vigias Amelio Sobral, italiano, de 50 annos e Deodato Campos, portuguez, de 25 annos, cujos depoimentos nada adeantaram.

Depuzeram tambem Benedicto Henrique e Miguel Bandeira de Mello, companheiros de quarto do morto, que se limitaram a fazer-lhe referencias abonadoras.

A policia intimou ainda a depor a Antonio Fernandes da Graça, portuguez, de 40 annos, dono de um botequim á travessa das Partilhas e Antonio Monteiro, pescador, morador na casa n. 6 da avenida da rua Barão de S. Felix n. 132, local em que, como ficou dito, é de presumir tenha-se praticado o assassinio.

O negociante disse, apenas, conhecer a Amadeu, ha cerca de tres mezes, visto como ia elle todas as noites ao botequim da travessa das Partilhas tomar café.

Assim, nenhuma das testemunhas adeantou algo, até agora.

As diligencias continuam e a policia do 8º districto ainda não perdeu as esperanças de esclarecer completamente o mysterio.

CHAMA-SE A ATTENÇÃO DO PUBLICO PARA UM CASO QUE EXIGE GRANDE CUIDADO

O exame da vista não sendo feito por medico oculista póde trazer consequencias funestas. Quem precisar usar lentes, e quizer fazer o exame para conseguir grão exacto, encontrará na Casa Vieitas, dois medicos especialistas em molestias dos olhos, que darão consultas gratis ao publico, das 10 ás 11 e de 1 ás 5.

Casa Vieitas — Carlos Vieira — Quitanda 99.

Aviso — A secção de optica não está mais na esquina da rua do Hospicio.

(17997)

O ministro do Exterior hungaro regressa de Genebra

Budapest, 9 (H.) — O ministro das Relações Exteriores chegou de regresso de Genebra.

Entrevistado pelos representantes da imprensa, o ministro manifestou-se plenamente satisfeito com os accôrdos celebrados com os paizes da chamada "Pequena Entente".

Loteria da Cruz Vermelha

HOJE

200:000$000

Só jogam 8.000 bilhetes

A' venda no CENTRO LOTERICO.

(19626)

A chegada do "Rio Grande do Norte" rebocado pelo "Muniz Freire"

Chegou ao nosso porto, hontem, pela manhã, o contra-torpedeiro "Rio Grande do Norte" que veiu da ilha Grande rebocado pelo "Muniz Freire", agora transformado em navio mineiro.

Fomos os primeiros a noticiar o accidente soffrido pelo citado destroyer, que soffreu avarias de vulto, na noite de 28 de setembro, batendo nas pedras conhecidas pelo nome de "Sujeira", quando demandava a enseada Baptista das Neves.

Com a chegada do "Rio Grande do Norte" vemos confirmada a nossa reportagem.

Esse navio soffreu avarias importantes, cujo reparo exigirá uma estadia de alguns mezes no dique.

Além de estar com as duas helices inutilizadas, o seu casco, nas obras vivas, recebeu um rombo consideravel.

O navio fez a travessia de Baptista das Neves á esta capital em boas condições, não obstante a camisa de collisão que lhe foi applicada não impedir totalmente a penetração da agua, que attinge, no seu fundo, a um palmo de altura.

O "Rio Grande do Norte", do commando do capitão de corveta Francisco Esperidião de Andrade Junior, está fundeado nas proximidades da ilha das Cobras, devendo, hoje ou amanhã, entrar para um dos estaleiros particulares que possuimos, possivelmente o da firma Pereira Carneiro ou de Vicente Caneco & Cia.

Segundo o que ouvimos, vae ser aberto inquerito para apurar a causa do lamentavel facto, depois do que, apuradas as responsabilidades, responderão a conselho o commandante e a officialidade do referido contra-torpedeiro.

Um raid a pé Rio-Bahia

Depois de 72 dias de viagem, um andarilho brasileiro entra triumphalmente em S. Salvador

Visitou-nos, hontem, o andarilho Ambrosio João Bispo...

Em principios de junho, noticiamos-lhe a partida: João Bispo seguiria a pé para a Bahia, seu estado natal, e de onde viéra aos 18 annos, afim de, assim, commemorar a passagem do Centenario da Independencia Bahiana.

Foi. Partiu a 6 de junho e, depois de longos e penosos 72 dias de viagem, eis que o denodado andarilho entrava em S. Salvador pela estrada de rodagem.

Da sociedade Geographica, foi elle portador de uma mensagem dirigida ao Instituto Geographico e Historico da Bahia, que foi entregue. Em Arassuahy deram-lhe a incumbencia de uma mensagem ao governador Seabra. Nessa localidade, esteve João Bispo enfermo durante 8 dias, o mesmo succedendo em Fortaleza por dois dias, e Conquista, um dia.

O vigario de S. Antonio de Itinga, Padre Carlos Ferreira de Oliveira Santos, deu-lhe um attestado enaltecedor.

Na Bahia, para o regresso, procurando recursos, tendo gasto todo o pequeno peculio que levára comsigo, foi João Bispo victima de promessas fallaciosas da Liga Sportiva e do Centro Operario, que o "bigodearam", — como diz o andarilho.

Afinal, um ex-patrão seu, o sr. Raphael Buffoni, reunindo, entre amigos, numa subscripção, a importancia de uma passagem, recambiou o "sportman" para esta cidade, onde chegou pelo "Itajubá", domingo.

João Bispo, seguiu por caminho ainda não explorado. Daqui foi até Sapucaia, margeou o Parahyba, atravessou Porto Novo do Cunha, indo por Caratinga, Capellinha, etc., até Arassuahy. Em territorio bahiano passou por Conquista, Jequié, Brejão, Amargosa, Cachoeira, Candeias e Agua Comprida, entre outras localidades.

O caderno de registro do andarilho está em ordem, devidamente authenticado e cheio de referencias elogiosas.

Reforma da historia da philosophia grega

Por exemplo, abro o volumoso, copioso e sério "Ensaio theorico e historico sobre a geração dos conhecimentos humanos", de Guilherme Tiberghien, e lá encontro a Philosophia grega dividida em tres periodos: o periodo de formação, começando na escola jonica e terminando com os sophistas; o periodo de grandeza, começando em Socrates, attingindo o seu esplendor em Aristoteles, e succumbindo com Epicuro; e o periodo dos scepticos.

Qualquer historia da Philosophia grega nos apresenta os tres — Socrates, Platão e Aristoteles — como elementos fundamentaes do mesmo movimento: "Socrates iniciador, Platão e Aristoteles desenvolvendo. E assim se criou a Philosophia Socratica — de Socrates e Epicuro, isto é, todo o segundo periodo da Philosophia grega.

Ora na "Revue Philosophique" (juillet-aout), o sr. H. Carteron informa-nos, em longo estudo expositivo e critico, do apparecimento de um trabalho do sr. E. Dupréel — "La légende socratique et les sources de Platon" (edit. Sand, Bruxelles), em que se reduz ao minimo o papel de Socrates, e se fazem affirmações que, a fixarem-se, vêm modificar, por completo, a noção que havia desse periodo da historia da Philosophia grega.

O grande movimento renovador do IV seculo póde attribuir-se a Socrates? Nós conhecemos as chamadas doutrinas de Socrates, por Platão e Aristoteles. Este ultimo serviu-se de tres fontes: Aristophanes, Platão e Xenophonte. Aristophanes fala-nos da vida e dos costumes de Socrates. O que se encontra nos "Diologos" de Platão, como sendo de Socrates, é effectivamente de Socrates ou de Platão? Xenophonte não merece grande credito. De modo que a Philosophia Socratica fica reduzida a coisas muito vagas, muito imprecisas, em que não ha definições nem determinações de essencia.

A obra de Socrates é insignificante e desprezivel: Aristoteles inventou um Socrates inspirador da Philosophia grega do IV seculo, como Euclydes e Phedon são personagens imaginaveis, dos Dialogos de Platão, e elevados á categoria de Philosophos socraticos, pela lenda — tal é a these revolucionaria que, segundo a exposição do sr. Carteron, no seu trabalho de revisão philosophica faz o sr. Dupréel.

O collaborador da "Revue Philosophique" nem sempre está de accôrdo com as affirmativas do sr. Dupréel, porque nem sempre lhes reconhece fundamento. Hesita em seguil-o, diz mesmo que o não segue quando elle contesta a ligação dos chamados Pequenos socraticos a Socrates — mesmo porque entende que isso é um detalhe, um incidente. O ponto fundamental é o das relações de Socrates e Platão. O sr. Dupréel opina que Platão não deve nada a Socrates, mas sim aos sophistas do V seculo, e que dos "Dialogos" de Platão não se tira qualquer esclarecimento sobre a pessoa e a obra de Socrates. O Socrates de Platão será uma personagem imaginaria, uma criação literaria. Literatura tambem as relações de Socrates e Alcibiades.

Acha o sr. Carteron que é mal fundada a critica do Platonismo feita pelo sr. Dupréel. Perante a solução do probelma, o sr. Carteron não se decide, e aguarda o futuro.

ULTIMA HORA

Josepha Senra Pereira

✝ Angelo Pereira, Adelia de Robles, Alzira Rodrigues, Angelo Pereira Filho, Fernando Pereira, Henrique Pereira, Alberto Pereira e demais parentes communicam o fallecimento de sua inesquecivel esposa, mãe, avó, sogra e madrinha JOSEPHA SENRA PEREIRA, e os convidam a acompanharem o seu enterro que sairá hoje, ás 10 horas da manhã, da rua Sant'Anna para o cemiterio de S. João Baptista. Desde já se confessam gratos.

(S 27110)

A questão da população

O sr. Ambroise Got vem, no ultimo numero do "Mercure de France" (15 de agosto), apresentar a face positiva, organica do seu pensamento, quanto ao problema da população, pois que, como na nossa ultima chronica mostramos, nos déra a conhecer já a face critica, negativa do seu modo de ver.

Começa pelos remedios economicos. E dentro delles, expõe-nos a necessidade urgente de fazer frente á "Crise de habitação", fazendo as municipalidades das grandes cidades construir o maior numero possivel de pequenas casas burguezas e operarias, de um ou dois andares, sãs, arejadas, simples e confortaveis. Aconselha uma "descentralização" forte, não só dentro de cada cidade, de modo a expandil-a, pela creação nos arredores dos bairros operarios, mas na propria vida administrativa, deixando ficar nas cidades apenas os serviços nitidamente indispensaveis. As grandes escolas, especialmente, essas deviam ser transferidas para as cidades da provincia. Elabora uma "reforma de imposto", de modo que os encargos tributarios da França recaiam quasi exclusivamente, primeiro, sobre os celibatarios, depois sobre as familias sem filhos, e finalmente sobre as familias de um ou dois filhos.

O pensamento fundamental do autor é estabelecer o systema dos tres e quatro filhos, que elle reputa essencial para o repovoamento da França.

Defende a generalização dos "premios de natalidade", a creação de novos "seguros sociaes", para as viuvas-mães, familias numerosas, e trabalhadores que tenham educado até aos 16 annos tres filhos e mais.

Preconiza o estabelecimento do principio de todo o candidato, a funccionario se comprometter, se não é casado, a casar dentro de tres annos, a partir da sua entrada na administração, e a ter o minimo de tres filhos dentro de dez annos. Não se realizando este compromisso, o contrato seria revogado, ou os seus honorarios diminuidos.

Tambem podia adoptar-se o systema de se reservarem as funcções publicas que não exigem aptidões especiaes, aos chefes de familias numerosas, sob reserva dos mutilados da guerra.

Entende o sr. Ambroise Got que a protecção á familia numerosa não attingirá o seu fim, se não fôr acompanhada de certas medidas tendentes a garantir a conservação e o aperfeiçoamento da raça.

A Eugenia abrange varios aspectos ou problemas, de que o autor nos dá alguns, para exemplo. A esse respeito, entende que é preciso "correccionalizar o crime de aborto" que elle considera mais grave do que o crime passional; lutar ferozmente contra o alcoolismo, que o regimen ditatorial de Napolão III tinha atacado, com o decreto de 20 de dezembro de 1851, e a lei liberal de 17 de julho de 1880 favoreceu tanto, que em 1855 havia em toda a França 291.000 casas de bebidas; em 1913 havia 496.000, sendo a mesma a população; reprimir com toda a força a venda e o uso da cocaina, morfina, opio, e "venenos" semelhantes; atacar a "syphilis" creando dispensarios prophylacticos, e estabelecendo uma lei que imponha a toda a pessoa attingida pelo mal venereo a obrigação de se fazer tratar por um medico, e prohiba, sob penas, as mais rigorosas, a essas pessoas, a manutenção de relações sexuaes e o casamento; lutar contra a "tuberculose"; proteger a creança nascida, o que, se fôr feito convenientemente poderá levar á salvação de 100.000 creanças por anno, multiplicando as créches, os jardins de infancia, as maternidades e restabelecendo a "roda", que tantas vidas salvou noutros tempos; proteger a juventude, fazendo guerra á immoralidade, á prostituição que se desenvolvem nas cercanias dos estabelecimentos de ensino, e ás mil e uma manifestações obscenas que por ahi se exhibem, desde os jornaes illustrados aos cinematographos; desenvolver e intensificar a puericultura nos lyceus e collegios femininos e nas escolas normaes de professoras.

Depois das reformas economicas, as reformas sociaes. E o sr. Ambroise Got começa pelo "serviço militar" que elle quer seja funcção, na sua duração, da existencia de filhos. Os mancebos que se compromettessem a casar e a ter tres filhos vivos no prazo maximo de oito annos, só estavam sujeitos a nove mezes de caserna. Expirado o prazo, sem se terem realizado as condições formuladas, os mancebos voltariam para a caserna.

Defende, o autor do artigo — estudo que estamos mostrando aos demographos portuguezes, o "voto de familia", de sorte que os celibatarios, os casados sem filhos ou com um ou dois filhos teriam um voto, emquanto que os paes de tres filhos com menos de 21 annos, teriam dois, os de quatro filhos teriam tres, etc.

Dentro do quadro das reformas sociaes, vem a seguir a "Reforma do Ensino". O ensino primario, diz o sr. Got, tal como o concebemos e realizamos, tornou-se uma das razões do exodo dos campos para a cidade, com todas as suas más consequencias.

O ensino não deve ser uniforme, em toda a França, mas sim profissional, regional, proteiforme, adoptado aos meios, ás provincias, ás coisas, agricola, nas regiões agricolas, industrial nas cidades industriaes, apropriado á vida dos centros commerciaes, dos portos, das montanhas. Menos lyceus e collegios e mais escolas de agricultura, commercio e industria.

Se as disposições do Codigo Civil em "materia successoria" são prejudiciaes á população franceza, revoguem-se, e substituam-se por outras, garantindo-se a transmissão da propriedade rural, commercial e industrial na familia, sem esphacelamento dos bens. Ha que proceder a uma larga "assimilação dos estrangeiros", depois de se ter formulado a "colonização estrangeira". Se estes são os remedios — quaes os meios de os conseguir? A escola, a universidade, a egreja e a caserna, eis os quatro grandes factores dessa obra nova.

Se a escola laica, diz o autor, creou estas gerações de fraca natalidade, e, com a sua moral sem obrigações nem sancções, ou com a sua ausencia absoluta de moral tem sido uma escola de egoismo feroz, — ao menos compense-nos, entrando a valer na luta a favor da repovoação da França. O sacerdote, no pulpito, o professor, na cathedra, o militar, no quartel podem fazer a grande campanha.

A titulo de elucidação, indicamos ao leitor o estudo do sr. Edgard de Radetzky sobre o caracter economico do problema da população, publicado na "Revue Economique Internationale", de 25 de julho, e onde ha pontos de vista oppostos aos do sr. Got.

Rheumatismo? ELIXIR DE INHAME. (3019)

OURIVESARIA CHRISTOFLE

Talheres e baixellas

O unico metal comparavel á prata

Representante da fabrica

Joalheria ISIDORO MARX

138, Ouvidor.

Caixa Postal 907

Tel. Norte 3238

(19603)

CORREIO OPERARIO

MAIS UM CAPITULO...

A historia foi assim: os operarios tecelões, cuidando que os governos, aqui como na China, devem ter interesse em normalizar o funccionamento das industrias, bateram á porta do ministro da Justiça. Não foram mal recebidos. Pelo contrario. Retiraram-se bem impressionados, com os ouvidos cheios de promessas. O governo ia empregar meios para solucionar o caso. Passados alguns dias, os operarios leram nos jornaes que o ministro da Justiça resolvera entregar a decisão da causa ao collega da Agricultura. Este, presidente honorario, e effectivo, quando comparece, de uma coisa rotulada de Conselho Nacional do Trabalho, renunciou, em favor da nova instituição, a qualquer iniciativa no sentido do accôrdo desejado.

Os operarios não desanimaram. Aquillo não podia estar errado. De resto, o ministro não agia obedecendo a uma presumpção. Ninguem melhor do que elle estava em condições de saber se o Conselho era ou não competente para tomar conhecimento de conflictos de trabalho. Mais alguns dias de espectativa optimista e o Conselho Nacional do Trabalho mandou dizer ao ministro, seu presidente honorario, e effectivo, quando calhar, que a lei apenas lhe conferia attribuições consultivas.

Voltavam as coisas no ponto de partida, a respeito da greve dos tecelões. Ficou tudo no mesmo pé. Um bello dia, por intermedio da associação da classe, os grevistas eram convidados, por intervenção do Ministerio da Agricultura, a comparecer perante os industriaes. Tratava-se — tal era a conjectura mais acertada — de uma approximação officialmente promovida. Attendendo ao convite, commissões operarias tiveram a quarta ou quinta desillusão. Voltassem primeiramente ao trabalho. Discutir-se-iam, depois, as bases do accôrdo, sobre o augmento de salarios, causa unica da parede.

Isto, já os operarios tinham ouvido, antes de se disporem a incommodar a trindade burocratica, representada pelo ministro da Justiça, pelo ministro da Agricultura e pelo egregio Conselho Nacional do Trabalho... Agora, a uma commissão que esteve no Ministerio da Agricultura, foi declarado que tornassem os tecelões a bater á porta do Conselho, appellando para sua generosa arbitragem.

E, lá foram os interessados, segundo a ultima versão, saber se o Conselho quer fazer o favor de estender a rêde de suas attribuições consultivas, transformando-se em tribunal conciliador. Apostamos em como não é esse o ultimo capitulo da historia... E a parede continua!

O começo do fim... A Caixa de Pensões da Leopoldina

Como hontem se noticiou, e de conformidade com a nova circular do gerente da Leopoldina Railway, os operarios da estrada devem escolher hoje seu representante, para constituição da mesa fiscalizadora da eleição a que se vae proceder, para a escolha dos dois membros do Conselho Administrativo da Caixa de Pensões.

Agora ha uma regra a observar. Formulou-a o Conselho Nacional do Trabalho. Cumpril-a-á, como já demonstrou, pelos termos da referida circular, a estrada que abusava da ascendencia dos chefes para burlar o direito dos subalternos? E, ainda numa passagem tendenciosa desse documento, ha uma reminiscencia da primitiva attitude da Leopoldina...

Estando, porém, amparados pelas instrucções expedidas pelo Conselho Nacional do Trabalho, as quaes tem força coercitiva, visto a lei conferir a essa corporação a tarefa de superintender a fiscalização das Caixas de Aposentadoria e Pensões, os operarios da Leopoldina Railway devem votar livremente, sem receio de qualquer pressão inappellavel. E aqui estamos para attender a qualquer reclamação sobre o assumpto.

O Centro Cosmopolita e a regulamentação dos serviços domesticos

A directoria do Centro Cosmopolita entregou hontem ao ministro da Justiça um longo memorial, pedindo a exclusão de seus associados (empregados em hoteis, restaurantes, bars e annexos) do quadro referente aos locadores de serviços domesticos. O memorial, que é longo, contém grande cópia de considerações, e apresenta ao ministro, as seguintes bases do accôrdo, feito entre patrões e empregados para serem estabelecidas as normas entre as duas classes.

Assim conclue o documento entregue ao ministro:

No entretanto, como collaboração de ordem moral e social, aliás muito valiosa, pede permissão para transcrever a synthese do pensamento de alguns representantes do patronato, os srs. directores do Centro União dos Proprietarios de Hoteis e Classes Annexas, na conformidade das conclusões a que chegaram, em varias reuniões, sob a presidencia do presidente da Confederação Syndicalista-Cooperativista Brasileira, mediador aceito por ambas as partes, e a assistencia continuada de um representante da illustrada redacção de *O Paiz*, que as publicou, conforme aqui as reproduzimos com o devido commentario:

— "Após os longos debates travados nas duas reuniões, foram unanimemente approvadas as seguintes bases do accordo, ou das razões e condições que levaram as duas partes a deliberar favoravelmente a uma solicitação ao governo para que seja sustada a pratica do regulamento da locação dos serviços domesticos, no que se refere aos empregados de hoteis, bars, etc.;

São todos de accordo:

1º — em que os reclamantes estão, injusta e pejorativamente classificados; e, no entender que lhes deve ser dada uma classificação profissional generica, ou com indicações dos detalhes dos misteres a que se dedicam, por isso que nestum que cerealmente trabalhadores *podem e devem ser classificados conforme a natureza de suas occupações, como empregados industriaes ou commerciaes;*

2º — em que a redacção do regulamento reclama inadiavel reforma, antes da data da sua pratica, por isso que perturba o capital e o trabalho, cercea a liberdade de ambos e até humilha com excesso de interferencia policial;

3º — em que seja instituido um conselho de arbitragem para dirimir questões entre patrões e empregados, devendo este ser constituido de dois ou mais representantes de cada uma das classes, eleitos pelas associações de uns e de outros, sob a presidencia de um elemento neutral, que será o presidente da Confederação Syndicalista-Cooperativista Brasileira, agindo este na conformidade das exigencias e disposições dos seus estatutos;

4º — em que, ao envez de discutirem, desde já, o processo emissor das carteiras, devem enviar solicitações aos poderes competentes para que seja sustada a pratica do processo indicado no regulamento e incluidos os trabalhadores em questão entre os que deverão usar as carteiras commerciaes ou industriaes a serem instituidas.

5º — quanto á questão nova, lembrada por uma das partes, sobre regulamentação de horarios e salarios, julgam que é ella realmente importantissima, as ponderam que a sua maior materia é da alçada exclusiva do poder legislativo.

Como vê v. ex. não ha discordancia de pensamento entre os representantes dos patrões e dos empregados; ambos estão inteiramente accordes em julgar injusta e até "pejorativa" a classificação dada a estes ultimos pelo regulamento, e ambos estão ainda accordes em que seja sustada a pratica do processo indicado no regulamento e incluidos os trabalhadores em questão entre os que deverão usar as carteiras commerciaes ou industriaes a serem instituidas.

Solicita, portanto, o Centro Cosmopolita, e espera as justas providencias de v. ex., que sejam os seus membros excluidos de entre os arrolados no art. 2º do mencionado regulamento.

Nestes termos. — Pede deferimento."

Um pagamento importante

Foi pago hontem, pelos Srs. Nazareth & C., o bilhete n. 12532, premiado com 200:000$000, na Loteria Federal, extrahida sabbado passado, bilhete este, vendido peló CENTRO LOTERICO, á rua Sachet n. 4.

ARCHITECTURA AMERICANA E COLONIAL BRASILEIRA

Croquis e projectos a preços sem competencia. Fiscalização de obras. A. F. Cavalcanti — Architecto; á rua 1º de Março, 33. Telephone N. 486.

O crime do Savoy-Hotel, em Londres

Um romance de amor que acaba por um assassinio — Mata para que te não matem?

LONDRES, 10 de Setembro.

O Old Bailey conheceu hoje a affluencia dos grandes dias. Maria Margarida Fahmy, outrora conhecida nos Palaces pelo nome de princeza Fahmy, accusada de ter morto a tiro seu marido, o egypcio Ali Kamel Fahmy, compareceu perante a justiça britannica.

Mme. Fahmy é franceza. Em Paris, chamava-se Maggie Meller. Encontrou Kamel Fahmy bey em maio de 1922. O egypcio dizia-se principe e prometteu desposar a franceza, a quem a perspectiva duma tão alta nobresa evidentemente seduziu. O par viveu em Paris, em Deauville e em Biarritz. Depois, como Kamel Fahmy tivesse de partir para o Cairo, ella acompanhou-o. Lá, Maggie Meller converteu-se á religião mahometana e casou.

A vida conjugal dos esposos Fahmy parece ter sido sempre um verdadeiro inferno. Algumas testemunhas de accusação dirão que Maria Margarida proferia a vida mundana á tranquilidade domestica que seu marido queria impor-lhe. Mas essa imposição era feita por vezes duma forma que, segundo a defesa declara, excedia os limites da energia permittida entre conjuges. A franceza foi por varias vezes victima de sevicias graves. Sabe-se hoje que, desde o dia do seu casamento, dormia sempre com um revolver debaixo do travesseiro. Simples precaução contra os ladrões eventuaes?

Em 1 de julho passado, os Fahmy chegaram a Londres e hospedaram-se no Savoy. A saude da mulher não era boa e uma operação foi aconselhada pelos medicos. Ella queria que essa operação fosse feita em Paris; seu marido entendia que o fosse em Londres. A esse respeito, travou-se, em 9 de julho, uma discussão entre os dois á hora do jantar. Depois do jantar, partiram para o theatro em companhia de Said Enani, secretario de Kamel Fahmy. A discussão continuou durante a representação e, mais tarde, durante a ceia, nos salões do hotel. Em certa altura, durante essa refeição, houve quem ouvisse a jovem franceza dizer ao marido:

— Ou tu te calas ou atiro-te com a garrafa á cabeça.

Ao chefe da orchestra que lhe veiu perguntar se desejava que fosse executado algum trecho de sua preferencia, ella disse:

— Não! Hoje não tenho vontade de ouvir musica. Meu marido ameaçou-me de me matar esta noite.

Em certa altura, Kamel insiste com sua esposa para que danse. Ella recusa. A discussão continua e toma mesmo tal aspecto que, quando elles se dirigem para o quarto, um empregado do hotel lhes pede que não façam escandalo.

A porta do quarto fechou-se e, alguns minutos depois, ouvem-se tres tiros. O porteiro chega a tempo de ver Mme. Fahmy desembaraçar-se do revolver. A seus pés o marido agonizava.

— Meus Deus! — exclamou ella, então — que fiz eu? Ha seis mezes que estou casada e esse homem fez-me soffrer horrivelmente. Hoje, ameaçou-me. Perdi a cabeça. Para o assustar, disparei um tiro pela janella. Depois disparei na direcção de meu marido, para o assustar ainda, convencida que o revolver não tinha mais balas.

Mme. Fahmy apresenta-se perante o tribunal modestamente vestida de negro. O seu rosto, onde se reflecte um longo soffrimento, conserva, contudo, grandes traços de belleza. Os seus grandes olhos escuros têm um brilho que impressiona. Não fala inglez. Um interprete traduz as suas respostas ao presidente do tribunal.

Coisas dos grandes centros

Os garotos do "Ferry", e o seu "João Paulino"

Oito horas e dez minutos da noite, da noite fria e triste de hontem, noite de inverno enxertado em plena primavera, que esse anno parece querer negar-nos todas as suas delicias, todos os seus esplendores, a sua alegria, a sua vida, ella mesma temerosa talvez de irradiar nas trevas deste sitio eterno...

Em redor de uma mesa do "Café Ferry", junto á estação das barcas, na praça Quinze, estão visivelmente interessados por qualquer coisa, algumas pessoas: motoristas dos autos que fazem ponto naquella praça, um moço de capa de borracha á moda, uma senhorita, garotos desoccupados ou vendedores de jornaes.

Alguem entra, nota o ajuntamento, mas vae sem detença em busca da *preciosa rubiacea*, essa especie de diva irresistivel, a cujas delicias queremos fugir, mas acabamos por gozar todas por sorvel-as, gotta a gotta pelos labios... grossos de uma chicara ordinarissima, a duzentos réis por vez...

Satisfeito o seu prazer, o alguem prestou então attenção á mesa acima referida. Já ali não estavam o moço da capa e a senhorita. Fizera-se um claro e podia ver-se o que havia.

A' mesa estavam sentados dois meninos: um de cinco annos, outro de oito, mais ou menos. Ambos de olhar vivo, inquiridor pela attenção de que eram alvo. O menor, porém, volvia constantemente os olhinhos negros, como a procurar algo que lhe interessasse mais que a sua situação ali, entre aquellas physionomias curiosas, a importunal-o com perguntas que não entendia.

Era que ao seu lado, entre os dois tambem sentado, havia um terceiro personagem: um rochunchudo "João Paulino". Para elle é que se voltava o olhar injuriado do *gury*, como a guardal-o, a dar a conhecer a toda aquella gente que o deixasse em paz com o seu idolo. Pouco se lhe dava a demora do pae, onde moravam, que estavam fazendo ali. E se juizessem leval-o que o levassem, mas com o seu caro "João Paulino".

Mas eis que chega a autoridade, na pessoa de um guarda-civil, que ouve os informes colhidos pelos caixeiros e diz solemne:

— Vão para o districto.

— Mas, atalhou alguem, esses pobresinhos no districto. Para que, desde que ha quem os recolha até serem reclamados.

E o alguem accrescentou que seria melhor esperar mais uma ou duas horas; talvez o pae dos meninos ou a pessoa que os deixára ali, apparecesse. Caso contrario, os levaria para sua residencia em Nictheroy, onde o mais velho dos pequenos dizia ter um primo, a cuja casa sabia ir. Faria annunciar nos jornaes e o paradeiro dos menores ficaria sabido daquelles que por elles se interessassem.

— Nada, retruquiu o guarda. Vão para o districto e amanhã, se não forem reclamados, irão para o Asylo dos Menores Abandonados. E' dever da policia.

Asylo dos Menores Abandonados! sussurrou a assistencia. Mas, então, ha mesmo um asylo para menores sem dono? E como é que ha, por este Rio, tanto menino a tôa, sem pão, sem familia, a vagabundear, a crear-se na grande escola de todos os vicios, que são as ruas das grandes capitaes?!

Assim pensaram todos, duvidosos do tal asylamento promettido pelo representante da policia.

Felizmente, os menores do "Ferry" e o seu "João Paulino" encontraram na delegacia da rua do Carmo um commissario intelligente, e zeloso, que, obtendo informações de que os "gurys" tinham de facto parentes no largo de S. Domingos, em Nictheroy, para lá os mandou, devidamente acompanhados.

Antes assim. Livraram-se os garotos do Asylo de Menores Abandonados, solennemente annunciado pelo guarda-civil da Praça Quinze.

Assombrosa Indiana

meias de seda japoneza, com custura, todas as cores, artigo garantido por 6 mezes, para senhora 7$500. Artigo para homens e perfumarias mais barato 40 % dos preços correntes. N. B. — O maior deposito tricoline de seda listada, e zephyr, e meias. Comprem na Casa INDIANA, 11 e 13, rua dos Andradas, prox. ao largo de São Francisco de Paula — Rio.

(17864)

A PREFERENCIA DO PUBLICO

Dentre as figuras mais distinctas do corpo medico, pharmaceutico e odontologico do Rio de Janeiro é justo destacarmos pela reconhecida competencia profissional nunca desmentida, os nomes a seguir, que por aquelles mesmos motivos são recommendaveis ao publico:

Dr. José Bastos de Avila, rua dos Andradas 44, ás segundas, quartas e sextas, das 4 1/2 ás 6; ás terças, quintas e sabbados, das 3 ás 5 1/2.

Dr. Valença Teixeira, rua São José, 42, sob., ás segundas, quartas e sextas, das 5 ás 7.

Dr. Rodolpho Josetti, rua Treze de Maio, 36, das 4 ás 7.

Dr. Henrique Guedes de Mello, rua S. José, 51, diariamente, das 3 ás 5.

Dr. Gilberto Moura Costa, rua Uruguayana, 84.

Dr. Nicoláo Ciancio, rua São José n. 1, diariamente, das 3 em deante.

Dr. Floriano de Lemos, rua da Carioca 43, ás terças, quintas e sabbados, do meio-dia ás 2.

Drs. Henrique Aragão e Arthur Moses (Laboratorio de Microscopia e Analyses Clinicas) rua do Rosario, 134, das 4.30 ás 6, diariamente.

Professor dr. Augusto Brandão, rua Treze de Maio 29, diariamente, das 4 ás 5.

Professor dr. Roberto Duque Estrada (Raios X), rua da Quitanda, 3, diariamente.

Dr. Flavio de Moura, rua Buarque, 33.

Dr. Alvaro de Faria Rocha, rua dos Andradas n. 70.

Casa de Saude e Maternidade Dr. Affonso Dias, rua Aristides Lobo, 115.

Cirurgiões-dentistas: — Argemiro Pinto, rua da Assembléa n. 123, 1º andar, diariamente, do meio-dia ás 5; Silvino Mattos, Sete de Setembro 231, das 7 da manhã ás 5 da tarde, diariamente; Carlos Santos, rua Marechal Floriano n. 3, diariamente, das 8 da manhã ás 6 da tarde.

Pharmacia e Drogaria Mem de Sá, Avenida Mem de Sá, 80.

Todos esses distinctos scientistas prestam seus valiosos serviços profissionaes á Caixa Beneficente dos Empregados do "Correio da Manhã".

Correio da Manhã

ASSIGNATURAS

Brasil { Anno....... 60$000 / Semestre. 35$000

Exterior { Anno...... 140$000 / Semestre. 80$000

Numero avulso. . . 200 rs.
Idem no interior. . 300 rs.
Idem atrazados . . 400 rs.

Edição das segundas-feiras 100 réis.

TELEPHONES: Director, 1358 C. Redacção 5698 C. Administração, 37 C.

Endereço telegraphico "Correomanhã".

Congresso de Hygiene

Não ha muitos annos vamos assistindo, entre nós, a um intenso movimento de propaganda em favor da hygiene do paiz. Foi Oswaldo Cruz quem remodelou as nossas idéas, com relação ao assumpto; não sómente elle realisou a grande obra de saneamento da capital, extinguindo a febre amarella e a peste, como desempenhou um grande papel de pioneiro, desfraldando o estandarte que propagou esta idéa salutar: a emancipação do nosso povo por meio da saude. Foi elle quem crystallizou aqui os bons principios da hygiene moderna. Infelizmente, porém, não os realizou todos; mas não houve campo onde não atirasse as suas sementes, cujos fructos vamos colhendo aos poucos. Essa nova geração de medicos, entregue com devoção aos estudos da hygiene, é representada por filhos espirituaes de Oswaldo Cruz. O Congresso que acaba de realizar-se nesta cidade não é mais do que uma projecção longinqua de sua pessoa. Todos os movimentos a que vamos assistindo, onde se vêm homens, jovens e maduros, ostentando a sua fé nos postulados da hygiene, gravitam em torno de Oswaldo Cruz, como um astro do systema planetario em torno de seu sol. Quem incutiu, no animo dos nossos medicos e do nosso povo, essa serena confiança na capacidade dos modernos processos sanitarios? Foi unicamente Oswaldo Cruz, com seu exemplo, promovendo e realizando melhor do que a propria imaginação, o saneamento do Rio. Se com o combate á febre amarella, por exemplo, elle nos libertou de um immenso flagello, não foi menor o serviço que nos prestou, ensinando-nos a confiar na efficiencia das acções conduzidas com capacidade e com energia. Por isso a lição que nos deu, quando extinguiu a febre amarella, não serviu apenas para comprovar a theoria havaneza; foi mais elevada e póde demonstrar a força que possue a vontade illuminada pelo saber. O que se viu aqui, com o saneamento do Rio, foi sobretudo uma victoria moral. Não foi sómente Finlay, com os seus mosquitos; não foram sómente Reed, Carroll, Agramont, Laveau, com as suas experiencias [illegible], que se lograram a sua consagração. Naquelle embate memoravel impuzeram-se, mais uma vez, as virtudes da alma, expressas na confiança e na vontade, para empregar a expressão cara a um philosopho contemporaneo; foi o principio das idéas-forças que nos victoriou. [illegible] quem mantém accesa a fé na capacidade de regeneração pela hygiene. Por isso quando assisto a esse alarido em torno de problemas sanitarios, quando leio as noticias relativas a um congresso de hygiene, só uma coisa me acode á memoria: o nome de Oswaldo Cruz.

Foi o congresso de hygiene, como ainda ficou dito, que me suggeriu essas poucas palavras ora escriptas sobre o saneamento do Rio. Aquelle encontro de medicos, ou melhor de medicos hygienistas, acaba de encerrar-se, após algumas moções e varios relatorios [illegible]. Resumindo as aspirações dos medicos que nelle tomaram parte, o dr. Antonio Luiz de Barros Barreto, secretario do congresso e fervoroso adepto da religião sanitaria, propôz que se creasse, entre nós, uma escola de hygiene e saude publica, para diplomar aquelles que se quizessem consagrar, exclusivamente, á profissão de hygienista. E' uma bella idéa [illegible]. Ninguem contesta a utilidade [illegible] de hygiene. A importancia social dessa disciplina, é tão grande que a propria defesa da sociedade não póde prescindir da sua collaboração. Entre medicos que fazem hygiene, e doutores diplomados que não possam fazer outra coisa, ha, porém, uma grande differença [illegible] para o exercicio da hygiene, profissão de todos os medicos, [illegible] a carreira de hygienista, isto é, a existencia na sociedade de individuos que [illegible] regras de bem-viver, ha uma depressão tão grande, um tal espaço vasio, que para vencel-o seria necessaria uma qual reforma da sociedade, para a qual os congressos de hygiene ainda não tem forças. Que será a carreira de hygienista [illegible] onde ninguem teria o desejo de consultar ao hygienista [illegible] ao medico, para crear e educar um filho? Que carreira será essa que a sociedade não está em condições de manter? [illegible] uma fabrica de funccionarios publicos, mercadoria da qual o Brasil já está sufficientemente abastecido. [illegible]

[illegible] cionarios da Instrucção Publica um pequeno claro que as faça respirar, dando-lhes vagas no magisterio, para cuja carreira se preparavam. E a necessidade de hygienista, em uma terra e estou quasi a dizel-o em uma civilização composta de individuos que infelizmente não atinaram com a alta missão da medicina preventiva, é incomparavelmente menor do que a necessidade de pessoas que ensinem a ler. [illegible] não ha quem desconheça que a presença de uma professora primaria ou secundaria é coisa indispensavel; no entanto, ninguem terá a velleidade de sustentar que dentro da sociedade actual, será a presença de um doutor em saude publica tão cobiçada quanto a daquellas. Pois bem, se ellas que se especializaram em ensino não encontram o logar onde possam desenvolver a sua carreira, que se dirá, então, dos doutores exclusivamente adstrictos aos problemas de hygiene, e até de saude publica?

Não pense, todavia, o dr. Antonio Luiz Barros Barreto, que não encaro o seu sonho com muita sympathia. [illegible]

O actual congresso não será o unico, conforme ficou combinado. O proximo realizar-se-á em Bello Horizonte. Como orientação pratica, para evitar que reuniões tão importantes se transformem em meros exercicios de logomachia, seria util que os futuros congressistas começassem por demonstrar os beneficios do primeiro congresso, exhibindo os resultados das suas moções. [illegible]

Antonio Leão Velloso

Topicos & Noticias

O tempo

BOLETIM DA DIRECTORIA DE METEOROLOGIA

[illegible]

Correio

[illegible]

Carne

[illegible]

Já não sabemos que mais [illegible]

[illegible] rios, e nós obedecemos, submissos, aos caprichos do governo. Nada mais se salva neste paiz; nem os homens, nem as instituições. O governo não quer ouvir falar em nada disto...

Preso, sem saber porque, o jornalista Leonidas de Rezende amarga, a estas horas, num xadrez infecto do Corpo de Segurança, o seu crime horrivel de não ser aulico do tyranno.

Ao mesmo tempo, o jornal que elle dirige com Mauricio de Lacerda, o brilhante vespertino *A Nação*, é suspenso por ordem do governo, que não lhe póde tolerar, naturalmente, a attitude altiva e patriotica, de franco e desassombrado combate ás suas loucuras e aos seus erros.

Vejam os senhores a que vergonhosas condições chegamos! Simplesmente porque não compactua com os clamorosos erros da actual administração publica, o orgão prestigioso da opinião popular tem de cerrar as portas, e preso o seu director, [illegible]

Já não se dá mais satisfações ao povo. [illegible]

E dizer-se que o sr. Bernardes, do alto do seu throno, [illegible] "liberdade ampla de opinião"!...

O Directorio Militar presidido pelo pulso de ferro do general Primo de Rivera está dando á Hespanha um exemplo de patriotismo e de bom senso que vem a proposito salientar para esclarecimento dos nossos homens de governo — se é que alguma coisa os póde esclarecer.

O golpe de Estado de 14 de setembro não modificou em nada o regimen constitucional da Hespanha, que recebeu com as benções merecidas o gesto daquelle general cuja espada foi desembainhada com o grito de guerra contra o dominio nefasto dos politicos e dos administradores sem escrupulos.

O Exercito em peso obedeceu ao general, e obedecendo-o não o movia a ambição do poder. Inspirava-o o ideal patriotico de libertar a patria dos elementos que a arruinavam.

Triumphante o movimento militar, longe de exercer perseguições, os generaes que o dirigiram trataram de tomar contas aos delapidadores da riqueza nacional, declarando logo que por lhes faltar conhecimentos da administração publica, entregariam o poder a homens honrados — que a nação livremente viesse a escolher.

Emquanto nós continuamos vivendo sob as trévas de um sitio interminavel, para que os peculatarios não sejam incommodados á luz do sol, [illegible] Primo de Rivera e seus auxiliares aproveitam a suspensão das garantias constitucionaes para perseguir os ladrões e os exploradores do povo, [illegible] de primeira necessidade.

O governo hespanhol processará por ganhos illicitos qualquer negociante que aufira lucros superiores ao estabelecido.

Felizes, os hespanhoes!

Todos, quantos conhecem o sr. João Luiz Alves não admittem a possibilidade de um bom entendimento entre s. ex. e o marechal Fontoura. [illegible]

[illegible]

a pedidos do *Jornal do Commercio* uma serie de considerandos impagaveis. Veja-se o seguinte:

"Considerando que por meio de compra em grosso a fabricas de primeira ordem *lançando mão das reducções alfandegarias ao alcance da Municipalidade* adquirio grande copia de material... [illegible] *quer para os particulares que assim podiam obter este material de primeira qualidade em melhores condições no mercado, etc.*"

Essa especie de "realizações" tem um nome: *contrabando*. [illegible]

[illegible]

A covardia do numero

Falta apenas ao Senado approvar uma emenda da Camara, para consagrar-se a lei de imprensa. Pelo noticiario da sessão de hontem daquella casa do Congresso, o publico observará o alvoroço dos legisladores desta ineffavel democracia no cumprimento das ordens recebidas. Esbofam-se, conjuram-se, explodem a cada passo. Instrumentos da côrte, abstraem dos proprios arremessos intimos da autonomia mental. Se quereis saber o verdadeiro nome desta Republica, entregue a taes alcovêtas, não ha que esperar. Chama-se Messalina. Nos absurdos da sua licença, forceja por que não tenham liberdade os marcadores dos seus estigmas. Estamos sob o imperio de Claudio Augusto.

O Imperio tambem teve um parlamento, sujeito aos altos e baixos dos verdadeiros partidos. Esse parlamento nutriu, de certo, paixões, moveu-se, innumeras vezes, ao impulso de interesses facciosos, foi humano, escravo de contingencias, fallaz. Mas, apezar de todas as falhas que o assignalaram por acaso, dispensemo-nos do confronto nestes terriveis dias de villipendio. Então, os homens, os politicos, senadores e deputados, conservaram, ao menos, o decôro. Nomes representativos, nomes emergentes de tradições de honra e de saber, de dignidade e prestigio, vultos respeitaveis quando não empolgantes, timbravam em servir ao seu grupo ou á sua causa, sem desservir a patria e sem mentir á finalidade do mandato. Compare-se... Hoje, não se conta um senador da maioria que atropela o debate da lei do silencio da imprensa que, antes ou depois do voto dado á monstruosidade do projecto Gordo-Solidonio, seja capaz de jurar a sinceridade da attitude assumida. Envergonham-se della e declaram francamente, na roda dos intimos, a tristeza do apoio offerecido á medida draconiana, os que mais o alardeiam na sujeição alvar do aprisco legislativo. A' bella, nobre e indomita campanha de razões juridicas e de protestos liberaes, com que homens do valor de Irineu Machado e de Paulo de Frontin impugnam os erros de technica, os disparates infames, os attentados illogicos do féto, responde só e só a covardia do numero, patenteada na mudez refrangida do rebanho. Contra argumento, nenhum argumento. Por que o governo estime e determine a lufa-lufa, a treva e a pressa, pouco lhes importa, a elles todos, que a materia, além de monstruosa de injustiça, resalte crassamente inepta. Não reflectem, nem se resguardam das accusações infalliveis que os ferirão á face da historia. Reformam o Codigo, proscrevem principios constitucionaes, na maior displicencia da vida. Descuram de subordinar a sêde das vindictas do poder a formulas de processo regular. E na ancia do serviço que o senhor lhes reclama e que elles prestam ao senhor, não se lembram — pobres diabos! — do dia de amanhã, da hora fatal em que a felonia do poder esquece os fracos de caracter que não sabem resistir para recommendar-se melhor e, ao envés de reconhecimento, não merecem aos consulados mais que a repugnancia e o repudio. Aos congressistas que se conjuraram no serviço dos inimigos da liberdade perguntariamos, se valesse a pena, de que especie de respiradouro se valerão, quando mudada a sorte da politica, o arbitrio dos oligarchas e dos despotas os subjugar, mortos os vehiculos das suas queixas e dos seus clamores? Não attentaram nisso os dependentes da vontade exclusiva dos governadores. Com a proxima renovação do terço do Senado e a recomposição da Camara, detêm-se no interesse immediato, unico que os anima, e sacrificam, cegos e surdos, o programma vital do regimen — sacrificio que, tempo vem, tempo vae, attingirá a cada um e a todos.

Vamos ter a lei do silencio. Talvez vinte e quatro, ou quarenta e oito horas antes da sancção do codigo chinez e da sua prompta execução, prende-se um jornalista e obriga-se, por isso, a um jornal, que cesse a sua actividade. Por que? Ninguem dirá senão que o gozo da violencia se requinta e sublima. A lei contra a liberdade da opinião apparecerá *vis-á-vis* do sitio e, apezar della, o sitio continuará fechando a noite desta cubata. Dentro de dois ou tres dias, a lei do arrocho moveria os seus instrumentos de supplicio, disseminaria as suas penas de prisão e de multa. Mas para que esperar? O *fio do sabre africano* deveria precipitar o castigo dos que não batem palmas a Cesar, dos que duvidam da infallibilidade de Claudio, dos estranhos ao côro de dythirambos, dos honestos e dos dignos. Mais dia, menos dia, o gaudio das vinganças que o legislador aviventa á conta de terceiros, tripudiará num terreno facil, num campo de desmandos consagrados. Não aguardou essa eternidade o poder omnipotente. "Com lei ou sem lei", elle mostra que sustentará a ordem.

Deus do céo! Houve época de doutrinação e belleza civica que philosophos, tribunos, jornalistas encheram do fulgor de sonhos puros, exalçados por uma sinceridade impolluta. Ainda não se industriára a feira livre dos adventicios. Aspirava-se á Republica, propugnava-se o reino da Democracia. Vejam as almas ingenuas dos constructores do regimen o que fizeram, depois de tantos comicios e de tanta illusão impressa. O mundo inteiro transformou-se por effeito da ultima guerra. Nós ficamos á parte do mundo, Siberia rediviva, zona enregelada das neves polares.

Para o Brasil — a paz dos mortos. Ninguem fale. Ninguem gema. E o Brasil que se symbolize na imagem do Christo, ali do cimo do Corcovado, a acenar á humanidade convidando-a a participar da gloria deste lobrego remanso de defuntos!

[illegible] elaboração do orçamento já encerra, conscientemente, os *deficits* avultados que depois surgem apavorantes na liquidação dos exercicios"...

"Uma nação que quer sériamente pôr ordem nas suas finanças não póde adoptar esses processos illusorios; seu primeiro dever é enfrentar sériamente a realidade das coisas, fixando as despesas reputadas absolutamente indispensaveis e calculando a receita por esse criterio razoavel e baseado nas arrecadações anteriores"...

Onde estará a sinceridade: na nota officiosa de agora, onde diz que já se fez um córte de 100.000 contos, e "o esforço ainda não parou"; ou, na proposta do ministro da Fazenda, quando diz que o orçamento foi feito por processos novos e rigorosos, e que "a preoccupação do equilibrio illusorio sempre deu logar ao vicio das dotações notoriamente insufficientes"?

A proposta exagerou, pois nella se incluiram despesas injustificaveis, chegando-se até ao ponto de crear empregos novos em dezenas de repartições.

O tempo vae dando razão aos nossos commentarios...

Desde que o sr. Alaor Prata tomou posse, iniciámos uma campanha exhaustiva — a de chamar a attenção do prefeito para o desmantelo dos serviços burocraticos da Prefeitura.

Critica-se o Thesouro, pela demora dos papeis, grita-se contra as contabilidades ministeriaes, mas não ha exemplo de tardança e anarchia como nas repartições da Prefeitura.

Na Directoria de Obras o que occorre é tristemente vergonhoso. Os papeis entram, são protocollados, obtêm parecer e... desapparecem. Se a parte não obtiver a intervenção de um *pandão*, ou não conquistar a amizade do despachante, terá que renovar o pedido e aguardar novo desapparecimento dos processos.

O mesmo succede em outras repartições, em menor escala, é verdade, mas com egual aspecto, verdadeiramente lamentavel e que bem merece do prefeito energicas providencias.

Regularizando os serviços burocratas da Prefeitura e nada mais fazendo, só com isso o sr. Alaor se recommendaria á gratidão dos municipes...

Foi publicada, hontem, por um vespertino, uma gravura em que se casam, completando-se num symbolo, a ironia do Destino e a tristeza da Morte. E' a photographia que apresenta Santos Dumont, o glorioso descobridor da navegação aerea, ao lado dos trabalhadores que estão levantando o seu tumulo, a sua derradeira morada, no cemiterio de São João Baptista.

Alto, de uns quinze metros, o jazigo do "pae da aviação" reproduz, na sua simplicidade expressiva, o monumento que foi erguido em Paris, como homenagem ao seu genio. Levantando-o na casa dos mortos, Santos Dumont dirigiu, elle proprio, os trabalhos. E é elle proprio que apparece de pé, na gravura, na mesma porta por onde passará, um dia, deitado, para o somno definitivo.

Creador do maior invento do seculo, e o unico nome brasileiro que, daqui a dez mil annos, ainda reboará na memoria fugitiva dos homens, Santos Dumont, que foi um semideus, o idolo vivo do Brasil, não conseguiu ter, no Brasil, uma unica homenagem á sua gloria. Emquanto Paris lhe immortaliza o feito, gravando no granito e no bronze a lembrança da sua descoberta, uma das maiores da Humanidade, o Rio não tem um monumento, uma placa, sequer, glorificando a fama do seu unico filho verdadeiramente immortal!

Anda, pois, muito bem, Santos Dumont, preparando com accentuado carinho a sua morada final. A sua previdencia é cheia de ensinamentos e de uma dupla e funda ironia: ironia de alcance humano, apresentando o rei do espaço, o conquistador do céo, o argonauta da amplidão, a cavar, na terra, entre os vermes do chão, o seu derradeiro repouso; e ironia particular, levantando numa necropole o monumento que não teve nas ruas.

Faça Santos Dumont, entretanto, o seu tumulo. Assim, ao menos, póde estar certo de que o não deixarão insepulto...

Até que emfim o sr. Lisboa Serra acertou a mão como inspector da Alfandega. Revoltou-se contra o director da Imprensa Naval.

Acostumado a crear embaraços no commercio, vendo em cada parte um contrabandista, jámais teria pensado o sr. Lisboa que os cochillos tambem fizessem errar os seus collegas.

O caso é simples. A lei prohibe a importação, com isenção de direitos, de artigos que tenham na industria nacional similar, capaz de fazer concorrencia ao producto estrangeiro.

A medida talvez seja exagerada, mas tem em seu favor a allegação de se procurar valorizar o que é produzido no paiz.

Não esteve por isso o director da Industria Naval. Precisando de alguns objectos para a sua repartição, encommendou-os ao estrangeiro.

O sr. Lisboa Serra teve o prazer de vetar essa providencia, lembrando em despacho, bem fundamentado, que a lei ainda é lei.

Contentem-se os que se sentem prejudicados pelas manias do inspector da Alfandega, com o acerto dessa sua decisão. Uma vez o sr. Lisboa Serra agiu com presteza e justiça.

Para um inspector da Alfandega, cheio de bôas tradições, isso representa alguma coisa.

Esperemos agora pela defesa do director da Imprensa Naval.

Depois de ter feito côro com a gritaria estupida do sr. Euzebio de Andrade e a sandice do sr. Marcillio de Lacerda, deixou hontem o sr. Pereira Lobo, o edificio do Senado, fazendo a seguinte referencia á lei de imprensa:

— "Para mim, a lei bôa é a peia, o chicote. Essa é a minha lei..."

Não admira que o sr. Pereira Lobo, militar que fez a sua carreira das armas na politica, tenha para a imprensa tanto odio.

Foi a imprensa que o trouxe pela rua da Amargura, em tempo liquidado por um *emprachment*, quando, pela primeira vez, chegou á governança de Sergipe.

As accusações que lhe foram levantadas, todas ellas eram de ordem tal que só o seu parentesco com o sr. Valladão poderia, como póde tornal-o um homem celebre... em Sergipe.

O sr. Pereira Lobo descobriu no sr. Gracchio Cardoso um bom guia.

Mas tanto não succederá nem ao sr. Marcillio de Lacerda, nem ao sr. Euzebio de Andrade, ao primeiro pela sua requintada ignorancia, ao segundo pela sua sabida sagacidade...

O dia de hontem juntou os tres: o dia de amanhã ha de restituil-os ao nada...

Fóra da sombra mesquinha da lei que o immuniza, afinal de contas quem teme o chicote do sr. Pereira Lobo?

Experimente s. ex... Só os criminosos e os covardes querem a lei de imprensa.

O sr. Marcillio de Lacerda teve, hontem, no Senado um accesso de raiva verdadeiramente demonstractiva da sua má educação.

Estava o sr. Frontin produzindo interessantes considerações sobre a emenda 52 á lei de imprensa, quando o fogoso senador pelo Espirito Santo, achando que o presidente estava sendo por demais tolerante, levantou-se da sua cadeira e saiu pelo recinto a bater nas carteiras e a resmungar contra a mesa do Senado, numa attitude iracunda e lamentavel.

Já de chapéo na mão, foi ao seu encontro o sr. Alvaro de Carvalho, que lhe pediu, com as melhores maneiras, não fizesse aquella desfeita no Senado. Notava-se, no semblante delicado do sr. Alvaro de Carvalho, a revolta intima do seu espirito ao contacto da estupidez cornea do sr. Marcillio de Lacerda.

Este, exasperado, dizia:

— Não volto aqui emquanto não houver um presidente que saiba fazer respeitar o regimento.

E saiu de porta á fóra, quasi arrastando o sr. Alvaro de Carvalho, assim diminuido e rebaixado no seu cavalheirismo de homem educado.

Não obstante a enormidade da fortuna publica, e das quantias fabulosas consumidas pelos emprehendimentos colossaes a que a União e os Estados frequentemente se abalançam, o povo americano não é partidario das pensões á familia dos seus grandes homens. Estas figuram no orçamento com algarismos insignificantes, não havendo, sequer, uma descendencia de homem illustre que se tenha constituido parasita permanente do Estado. Por mediocre que seja a fortuna de um presidente, de um senador, de um deputado, de um homem que haja servido de algum modo a Republica, os herdeiros do seu nome não vêm, jámais, para a porta do Congresso, pedir um logar nos banquetes officiaes do Thesouro. Ha o decôro, o pudor domestico, a preoccupação em não deixar a descoberto, jámais, a pobreza, e, ainda menos, a miseria que padeçam. Ha, em summa, a comprehensão de que o erario publico foi constituido para prover os trabalhos de utilidade collectiva, e não para funccionar como caixa de soccorros, como dispensario elegante, como bebedouro da inercia venturosa e protegida.

Poucos presidentes, a partir de Washington, foram tão dedicados á felicidade da Republica, nos Estados Unidos, como Harding. A circumstancia de haver chegado ao mais alto posto da magistratura nacional, fez suppôr que se tratava de um homem de fortuna, como tantos, no seu paiz. A verdade, é, porém, que Harding morreu pobre, a ponto do Congresso providenciar, de modo discreto, para que a sua esposa não fique exposta a necessidades prementes.

Esse auxilio não será, porém, de varios milhões, como succederia no Brasil: constará, apenas de 65.000 dollars, isto é, de 182:000$000, ao cambio normal, e de uma annuidade de 5.000 dollars, que, com o dollar a 2$800, dariam, apenas, 14:000$000 annuaes.

Tal contribuição, pela sua insignificancia, representa, porém, perante a nação, mais uma homenagem, uma demonstração de apreço á memoria de um grande cidadão, do que um obulo á pobreza da sua viuva. Fosse assim, e esta certamente recusaria o auxilio, tomando-o por uma humilhação insultuosa.

E dizer-se que, emquanto isso acontece no paiz dos millionarios, ha uma terra de pobretões que abre, generosa, ou imprevidente, o seu erario, para sustentar o luxo, a existencia mundana, de todos os herdeiros de homens que não foram mais, durante toda a vida, que simples hospedes do Thesouro!...

Parece que o serviço de apanha de cães só se faz quando dá para isso a veneta dos empregados da Limpeza Publica.

O superintendente não lhe liga maior importancia. Acha talvez e muito bem que apanhar um cão, mesmo vagabundo, para lhe dar a mais horrorosa das mortes, é um acto de deshumanidade.

Se assim pensa, tem toda razão. Mas o que ha a fazer é mudar o regimen da matança. A Liga Internacional de Assistencia aos Animaes, ha dias, officiou ao prefeito, mostrando quanto é primitivo o processo adoptado pela Prefeitura. Citou o que se faz nas grandes capitaes e assignalou a nomeação de uma commissão de technicos, escolhidos por sua directoria, para estudar e indicar o processo mais moderno.

Aproveite o sr. Alaor Prata essa contribuição que não lhe custa dinheiro, e adopte um processo de matança menos barbaro.

E, fazendo-o, ordene o prefeito que se cumpra a lei municipal, no tocante á apprehensão dos cães vadios.

O general Setembrino de Carvalho, como já temos noticiado, partirá, sabbado, ás 9 horas da noite, em carro especial, ligado ao trem de luxo de São Paulo, com destino a essa capital.

Dahi, em trem especial da Sorocabana, irá s. ex. ter ao Rio Grande do Sul, em visita de inspecção ás obras dos novos quarteis, mandados construir por seu antecessor.

Aproveitando a opportunidade, o ministro tentará uma intervenção amistosa para a solução da luta de que é theatro a terra gaúcha.

Até 15 de novembro regressará o titular da pasta da Guerra ao Rio.

Quando o sr. Arthur Bernardes governava Minas, os estudantes da academia de Pharmacia e Odontologia de Bello Horizonte, foram ao palacio da Liberdade pedir os bons officios do estadista de Viçosa, no sentido de ser reconhecida, pelo governo federal, a escola onde completavam os seus estudos.

O sr. Arthur Bernardes, aproveitando a occasião para conseguir as sympathias da classe academica, proferindo um discurso, disse estar absolutamente disposto, ali, para satisfazer os desejos da mocidade ardente e vigorosa da sua terra...

Os rapazes, alvo de tantos carinhos, voltaram aos seus estudos, vivamente impressionados com as palavras do futuro presidente da Republica.

Esperaram alguns mezes. Quando o sr. Bernardes se plantou no Cattete, os academicos mineiros conseguiram do Congresso Federal uma lei reconhecendo a Escola de Pharmacia e Odontologia de Bello Horizonte.

Subindo a lei ao Cattete, os academicos mineiros, enviaram uma caneta de ouro ao sr. Bernardes, que seria utilizada no acto da sancção.

Esquecendo que promettera servir aos desejos dos moços, o sr. Bernardes vetou a lei e não sabemos se ficou com a caneta de ouro.

Tudo isso faz parte dos methodos do bernardismo, mas os estudantes, ludibriados, até hoje não se esqueceram do facto.

O sr. Bernardes é um homem feliz, por mais provas que dê da sua má fé, ainda encontra quem se fie nas suas promessas!...

Acha-se em poder da commissão de Hygiene, do Conselho Municipal, já com parecer da commissão de Justiça, o projecto que visa prohibir o uso promiscuo dos bebedouros, nas escolas, nas estações ferroviarias e em todos os logradouros publicos. E' uma iniciativa que dispensa elogios, sendo apenas de lamentar que só agora se lembrassem de tornar obrigatoria tão elementar medida de hygiene publica. Convém advertir, porém, que providencias dessa natureza, para que tenham o exito desejado, devem ser severamente fiscalizadas em sua execução. Ora, é exactamente o que falta. Todas as prescripções exaradas no projecto municipal em elaboração, constam, taxativamente, de varios dispositivos do Regulamento da Saude Publica.

Não obstante, é no parecer da segunda daquellas commissões que se encontra a seguinte contristadora informação: "Vem a proposito lembrar que o director dos Serviços Sanitarios Terrestres officiou ao prefeito, solicitando providencias, afim de serem adoptados, nas escolas primarias, bebedouros hygienicos de qualquer typo, aceito pela Saude Publica, pois a Inspectoria da Tuberculose verificou que necessitam de taes apparelhos 23 escolas municipaes, em muitas das quaes é usado o copo commum e em outras *não ha copo de especie alguna.*"

Tal e tão grave affirmação é feita em documento official, com a responsabilidade de um funccionario que responde pelo desempenho de uma tarefa importantissima, na parte que entende com a saude de milhares de creanças. Mas onde está a apregoada secção de Assistencia Infantil do Departamento de Saude Publica, que não vê isso? Pois então é necessario que venha uma lei municipal defender a hygiene escolar?

DR. GEBHARD HROMADA

Medico austriaco, approvado no Brasil. Ex-primeiro assistente do prof. Schnitzler, Vienna. Ex-assistente do prof. Payr, Leipzig. — Cirurgia, Molestias das Senhoras. Cons. rua da Assembléa 100. Tel. Central 3301. — Res. Ladeira da Gloria 108. Tel. B. M. 3368. (15544)

"Flôr Fina" cigarros mistura, em maços e carteiras — Lopes Sá & Cia.

NO MUNDO POLITICO

O presidente de Minas pede licença

O dr. Raul Soares, presidente do Estado de Minas, acaba de dirigir ao Congresso Mineiro um officio, pedindo licença de seis mezes para tratamento de saude.

Diz o presidente de Minas que o seu estado de saude não supporta, actualmente, o exercicio das funcções do governo, e que, consoante o parecer dos medicos, seu tratamento, sobre exigir longo repouso, só póde ser efficazmente levado a effeito fóra do Estado, não sendo de esperar que antes de cinco ou seis mezes consiga restabelecer-se de modo a poder arcar com os encargos da administração de Minas.

A Constituição estadual determina que o presidente não se póde afastar do Estado por mais de oito dias.

Pédia, por isso, o sr. Raul Soares a necessaria licença.

O Congresso Mineiro foi convocado, extraordinariamente, por decreto de seu presidente, para o dia 18 do corrente, devendo funccionar oito dias, tempo em que resolverá sobre o pedido de licença do sr. Raul Soares.

O presidente de Minas, logo que seja concedida essa licença, virá para esta capital, onde continuará o tratamento iniciado em Bello Horizonte e obedecido em Caxambú, com o maximo rigor.

Informam-nos que s. ex. se hospedará, aqui, na rua General Glycerio n. 40.

MIGUEL BRAGA — Callista. Quitanda, 79, sob. esq. Ouv. Tel. N. 5.502. (10845)

Um matutino denunciou, ha dias, varias irregularidades na Escola Militar. Entre ellas, apontou a falta de escrupulo com que o actual commandante desperdiçava gazolina, no uso diario do automovel do governo a seu cargo. O resultado foi excellente: aquella autoridade já guardou o automovel, cujo chauffeur passou a pintor do estabelecimento... (Felizmente o commandante tinha um chauffeur que, nas horas vagas, tambem era pintor...)

Outra historia: Esse director é o homem do regulamento e, por isso mesmo, vae fazer sua estréa litteraria muito em breve.

O motivo de tal resolução reside no facto de determinar o referido regulamento que o commandante deve fazer conferencias perante os alumnos. Ora, como s. s. não se afasta da letra da lei, deliberou discursar perante o corpo docente e discente do estabelecimento, sobre assumpto de alta relevancia.

Por emquanto ninguem sabe qual o thema preferido pelo conferencista: é de suppôr, no entanto, que o assumpto seja, pelo menos... regulamentar.

Desde algum tempo, recebemos continuamente perguntas sobre promoções a generaes. Mais insistentes, elas se têm tornado nos ultimos dias.

Aos varios consultantes inquirimos a causa: — ha duas vagas de general, que estão sem promoção, desde agosto, foi a resposta. E, logo veiu a pergunta:

— O senhor não sabe a causa da demora?...

A resposta póde ser dada em duas palavras — economia aproveitada.

Tambem na Armada ha outras vagas. E, nem as do Exercito, nem ellas foram preenchidas, porque não houve ainda vontade de fazel-o.

Essa vontade depende mais dos candidatos do que da opportunidade.

Quanto ao intuito economico, em obediencia a dispositivos orçamentarios, é sufficiente lembrar que as promoções foram exceptuadas.

Bôa vontade, ou falta de candidatos amigos e nomes papaveis ao premio do merecimento?

O absurdo projecto apresentado, ha dias, ao Conselho Municipal, interdictando o commercio de objectos usados, obteve parecer favoravel da commissão de Justiça. Não precisamos repetir as advertencias que fizemos, a proposito de tão infeliz iniciativa.

O Conselho exorbita de suas attribuições. O projecto, sobre conter um acervo de tolices, representa um attentado á liberdade de commercio. Além disso, aggrava as difficuldades com que luta a gente de poucos haveres, ou sejam mais de dois terços da população.

Não é crivel que a maioria do Conselho approve tão ridicula proposição, a titulo de defender a saude publica. Mandem-n'o para o refugo, cuja collecção é já consideravel...

Argumentos irrefutaveis

A Loteria do Rio Grande do Sul vende e paga sortes constantemente

O ultimo sorteio da Loteria do Rio Grande, realizado em 5 do corrente, premiou com DUZENTOS CONTOS DE RÉIS o n. 3094, que pela Agencia Geral desta Capital foi distribuido para S. Paulo e vendido ao Sr. Antonio Bueno Junior, da firma Bueno Bazillio & C., a quem foi pago pelos Srs. Amancio Rodrigues dos Santos & C. daquella praça.

AMANHÃ

100:000$000

VENDE-SE EM TODA A PARTE. (19618)

Sabonetes para cães

Grande variedade; exito absoluto. Avenida Rio Branco, 175. Productos Mac-Dougall. (S. 23663)

Coalho "Batedeira"

A MAIS ANTIGA MARCA

Thorvald Jensen & C. — Rua Sachet. 27 — Rio. [illegible]

NO MUNDO OFFICIAL

CATTETE

Com o presidente da Republica despacharam, hontem, os ministros da Viação e da Fazenda, tendo conferenciado com o chefe do Estado o titular da Agricultura e o chefe de policia.

— O presidente da Republica assignou, hontem, os seguintes decretos:

Na pasta da Viação — Abrindo o credito especial de 6:800$000 para pagamento de despesas, da E. F. Central do Brasil, effectuadas em 1922.

Na pasta da Fazenda — Dispensando, a pedido, o 3º escripturario da Alfandega do Rio de Janeiro, bacharel Mario Romulo Linhares, do logar em commissão de delegado fiscal, no Estado de Goyaz.

Na pasta da Justiça — Nomeando o supplente do substituto do juiz federal: na secção de S. Paulo, 1º e 2º, no municipio de Xiririca, Aquilino de Paula Souza e Felix Homem Fonte; e 1º, 2º e 3º, no municipio de Assis, respectivamente, dr. Antonio do Nascimento Moura, José Meriano Ribeiro da Silva e Joaquim Leme do Divino; na secção de Pernambuco, 1º, em Victoria, Nestor Hollanda; e 1º, em Itambé, João Cesar Vieira de Mello; na secção do Maranhão, 1º, em Vianna, João Amaral da Silva; na secção de Santa Catharina, 1º, em Porto União, Belmiro Sampaio.

— Esteve, hontem, no palacio do Cattete o dr. Ricardo Ligonte, director da British American School, acompanhado por uma commissão de alumnos deste estabelecimento, afim de agradecer ao chefe do Estado o se ter feito representar no festival realizado no Theatro Lyrico em beneficio das victimas do terremoto do Japão.

— O presidente da Republica Portugueza telegraphou ao presidente da Republica agradecendo as saudações enviadas por occasião de sua posse, no dia 5 de outubro.

— O presidente da Republica foi convidado, hontem, para assistir a posse no dia 12 do corrente, da nova directoria da Liga da Defesa Nacional.

FAZENDA

Tendo conhecimento de que, por má comprehensão dos termos do decreto n. 16089, de 30 de junho do corrente anno, que adiou para 20 de julho preterito, a execução do Regulamento approvado com o respectivo registro as importancias das vendas "á vista", effectuadas naquelle dia, bem como não foram emittidas as duplicatas das vendas "a prazo", o ministro da Fazenda em circular honte expedida recommendou aos chefes das repartições subordinadas ao seu Ministerio, que providenciem para que, independente de multa, que só se tornará effectiva, no caso de inobservancia desta medida, sejam, no decurso do prazo que marcarem, escripturadas em verba especial na Registra das Vendas á Vista, a importancia das mesmas vendas, realizadas no referido dia 20 de julho e pago o imposto correspondente e, quanto ás vendas a prazo, cada commerciante extraia uma duplicata "extraordinaria" do montante de todas as vendas daquelle dia, sellando-a com estampilhas no valor do imposto devido, inutilizadas com sua assignatura e a data do dia da emissão, e conservando-a comsigo, para effeito da fiscalização.

— Em resposta á consulta constante do officio do secretario da Justiça, do Estado de S. Paulo, que acompanhou o officio dirigido aquelle secretario pelo director da Penitenciaria daquelle Estado, relativamente á applicação dos dispositivos do dec. 16.041, de 22 de maio deste anno, o ministro declarou que o alludido estabelecimento industrial, embora custeado pelo governo estadual fornece os seus productos não só ao proprio governo como tambem por venda, a particulares, de modo que nas suas relações com os consumidores particulares dos seus productos e artefactos lhe são applicaveis as disposições das leis fiscaes, e assim os recibos que passar das vendas que fizer a particulares estão sujeitas ao sello adhesivo federal na conformidade do paragrapho 4º da tabella B do decreto 14.339, de 1º de setembro de 1920, e que os productos destinados aos particulares ou ao commercio estão obrigados a sello do imposto de consumo, "ex-vi" do disposto no paragrapho 3º do art. 7º do dec. 14.648, de 26 de janeiro de 1921.

Quanto ás vendas que fizer dos seus productos ao commercio ou a particulares, sejam "a prazo" ou "á vista", estão ellas sujeitas ao regimen do Regulamento das Contas assignadas, porque a isenção do imposto sobre vendas mercantis só aproveita ao governo em relação aos fornecimentos ou vendas que lhe forem feitas "a prazo" como dispõe a letra I do art. 36 do decreto 16.041, de 22 de maio ultimo.

— O ministro transmittiu ao seu collega da pasta da Guerra, para os devidos fins, copia do officio, em que o juizo de direito da 5ª Vara Civel do Districto Federal pede providencias afim de que as contas de fretes devidas pelo Ministerio da Guerra á firma Foley & C. ora em fallencia, e provenientes de transportes feitos pelo vapor "Paraná", sejam pagas aos syndicos L. Gondolfi & C. Companhia Transatlantica Filandeza, de Commercio e Dias Garcia & C.

— O Tribunal de Contas respondeu affirmativamente á consulta dos Ministerios da Viação e da Marinha, sobre a legalidade da abertura dos creditos de 3.275:000$ para construcção e melhoramentos da Central do Brasil e de 50:000$ para fornecimentos ao serviço de praticagem do Estado do Rio uma embarcação rapida.

— O director geral do Thesouro, communicando ao inspector geral dos Bancos, ter o ministro revogado o acto que mandou cassar a autorização que havia concedido á Sociedade Anonyma Cooperativa Economica, Sociedade Cooperativa de Responsabilidade Limitada, Banco do Credito Rural e Sociedade Cooperativa Credito Popular, declarou que o mesmo ministro manda recommendar a essa inspectoria que mande proceder a exame detido dos estatutos de taes sociedades, pronunciando-se a respeito e discriminando o que encontrar de irregular na actuação das mesmas sociedades.

— Na 1ª pagadoria do Thesouro Nacional pagam-se hoje os aposentados da Viação.

— O director geral do Thesouro Nacional communicou ao da Contabilidade Publica que essa directoria de accordo com a da Despesa Publica deverá organizar uma tabella equitativa para que as sociedades que transigem com funccionarios, recolham aos cofres da thesouraria geral do Thesouro, as importancias destinadas a gratificar os funccionarios que, fora das horas do expediente, se encarregarem do serviço das consignações em folhas e do de extracção de cheque para pagamento, tabella essa que deverá ser submettida á approvação do ministro da Fazenda.

Identica communicação foi feita ao director da Despesa Publica.

— Em sessão plena, o Tribunal de Contas propoz para preenchimento da vaga de 1º escripturario, aberta com o fallecimento do Sr. Antonio Pinto Parras Nunes, o 2º, Paulo Sanderson de Queiroz, e para 2º escripturario o 3º, bacharel Fernando Barbosa Gonçalves Penna.

— Em solução a uma consulta do collector das rendas federaes em São Francisco de Paula, no Estado do Rio de Janeiro, o director da Receita Publica declarou que, em face do vigente regulamento (art. 3º, letra "a" do decreto 15.589, de 29 de julho de 1922) não ha imposto algum a cobrar, desde que o lucro do estabelecimento commercial foi inferior a 10:000$; que ao collector competia, no caso, julgar o processo, recorrer ex-officio se sua decisão fosse favoravel á parte, ficando a esta o direito de recorrer em caso de decisão que lhe fosse prejudicial e, assim, não é regular consultar como deve decidir uma questão affecta ao seu julgamento.

— A Directoria da Despesa Publica concedeu á Delegacia do Thesouro Nacional em Londres, por conta da verba 3ª — garantia de juros — do orçamento de 1923, o credito de........ 6.861:802$046, ouro, para pagamento das despesas decorridas da mesma verba no corrente anno, sendo: E. F. São Paulo, juros de 6 °|°, equivalentes a 5.075:415$292; E. F. Victoria a Minas, juros de 6 °|°, no total de.... 1.786:359$754.

— O ministro approvou o acto da Delegacia Fiscal em Matto Grosso, pelo qual nomeou Ninac da jurisdicção da collectoria de Aquidauana, nomeando o collector estadual daquella cidade, Alfredo Luiz de Farias, para encarregado da arrecadação das rendas federaes do mesmo municipio, á vista do accordo celebrado entre a União e aquelle Estado.

INTERIOR

O ministro autorizou o director da Saude Publica a aceitar o offerecimento da quantia de 15:000$ que um anonymo fez áquella repartição, para a fundação de uma "creche" que, conforme desejo do offertante, terá o nome do dr. Fernandes Figueira.

— Pelo ministro foram concedidos ao dr. Carlos Cesar de Oliveira Sampaio, professor cathedratico da Escola Polytechnica do Rio de Janeiro, seis mezes de licença, de accordo com a lei approvada pelo decreto n. 14.663, de 1 de fevereiro de 1921.

— O ministro exonerou, por acto de hontem, por abandono de emprego, Euphrasio Pavaas, do officio de tabellião do 1º termo, da Comarca de Senna Madureira, no Acre.

VIAÇÃO

— Por portaria do ministro, foi nomeado, Americo da Silva Porto para o cargo de almoxarife da Commissão de Estudos e Construcção do Prolongamento da Estrada de Ferro de Mossoró.

— A Inspectoria Federal das Estradas, foi autorizada pelo ministro, a receber na Bahia, para o trafego da linha de S. Francisco, o material rodante importado em virtude do aviso n. 602, de 9 de setembro de 1920, para a E. F. Central do Brasil, ficando, porém, a mesma companhia obrigada a, dentro do prazo de 6 mezes, reparar egual numero de carros de passageiros, gado e inflammaveis na linha de S. Francisco e envial-os para a Central da Bahia.

— Foi mandada abonar ao telegraphista de 2ª classe da Repartição Geral dos Telegraphos, Arthur Boaventura de Oliveira Rocha, a gratificação de 20 °|° a que tem direito.

— Ao seu collega a Fazenda, o ministro solicitou as necessarias providencias no sentido de ser effectuado o pagamento á Companhia Ferro-Viaria Este Brasileiro da quantia de..... 299:404$295, em virtude de trabalhos executados em março e abril do anno p. passado, na reconstrucção da E. F. Bahia e Minas, trecho da Presidente Bueno e Theophilo Ottoni.

— No requerimento em que Harold Hale, representante da firma Bradbury Sons 1920 Ltd., de Londres, commerciantes de carvão de pedra e proprietarios de minas de carvão na Inglaterra, pediu sua inclusão na lista dos fornecedores, afim de poderem concorrer desde já a qualquer fornecimento, o ministro proferiu o seguinte despacho: "Proponha-se á concorrencia administrativa, quando houver de ser annunciada".

— Com relação ao pedido da Metropolitana-Vickers Electrical Cº. Ltd. do levantamento de uma caução de 200:000$000, na Delegacia do Thesouro Nacional em Londres, o ministro declarou que, não estando a concorrencia julgada, a retirada da caução importará renuncia á participação naquella, cabendo, entretanto, á requerente declaral-o, se lhe convier.

— Foi negada pelo ministro, em despacho de hontem, a gratificação addicional de 10 °|°, solicitada pelo inspector de 1ª classe dos Telegraphos, Alberto Bittencourt Cotrim.

— Foi indeferido pelo ministro, o requerimento em que a Sociedade Cooperativa de Responsabilidades Limitada "Banco do Credito Geral", pediu que fossem garantidos os descontos em folha para as transacções realizadas antes da expedição da circular n. 6, do mesmo titular.

— A Companhia Ferro-Viaria Este Brasileiro, empreiteira da construcção das estradas de ferro federaes nos Estados da Bahia, Sergipe e norte de Minas Geraes, vae receber do Thesouro, a quantia de 1.596:251$900, em apolices, correspondente á taxa cambial de $591 por franca, á importancia de frs. 2.700.000.00, da medição provisoria do material importado pelos vapores "Guichen" e "Kersaint", no mez de julho p. passado.

MARINHA

Foram designados os capitães de mar e guerra Oscar Gitahy de Alencastro, Henrique Guilhem e Augusto Cesar Burlamaqui para, com o commandante geral do Corpo de Marinheiros Nacionaes, director das Escolas Profissionaes, secretario e assistente do mesmo corpo, constituirem a commissão de promoções das praças do mencionado corpo, a 15 de novembro proximo futuro.

As mesas examinadoras ficaram assim organizadas:

Para a companhia de "sem-especialidade": capitães-tenentes Wan-Tuyl da Silva Torres, Eugenio da Costa Mattos e Alfredo Salomé da Silva.

Para a companhia de artilheiros: capitães-tenentes Oscar Pereira de Souza e Almeida, Victal de Vargas Cavalheiro e João Caetano Fontes.

Para a companhia de telegraphistas: capitães-tenentes Mario de Barros Barreto, José Valentim Dunham Filho e Wiggand Jungert.

Para a companhia de signaleiros-timoneiros: capitães-tenentes Joaquim Terra da Costa e Demetrio Bogado de Oliveira, e 1º tenente Bertino Dutra da Silva.

Para a companhia de mineiros mergulhadores: capitães-tenentes João Chaves de Figueiredo, Raymundo Beltrão Pontes e Adalberto Cotrim Coimbra.

Para a companhia de foguistas e foguistas extranumerarios: capitães-tenentes engenheiros machinistas Jonathas Candido do Sacramento e Leopoldo Antonio Ribeiro, e 1º tenente engenheiro machinista Alberto da Cunha Pinto.

Para a companhia de especialistas de aviação, artifices de aviação e aviadores: capitães-tenentes Heitor Varady e Paulo de Souza Bandeira, e 1º tenente engenheiro machinista Camillo de Andrade Netto.

Para as companhias de musicos e de corneteiros e tambores: o 2º commandante do Corpo, os professores de musica e de cornetas e tambores.

Para a companhia de baixa-tensão: capitães-tenentes Sylvio de Noronha, Annibal Coutinho Marques e Augusto Pereira.

Para a companhia de praticantes de escreventes: capitães-tenentes Annibal Dantas Leite de Oliva e Oscar de Barros Cavalcanti, e professor de dactylographia do Corpo.

Para a companhia de submarinistas: capitães-tenentes Attila Monteiro Aché e João Pereira de Azevedo, e 1º tenente Jorge do Paço Mattoso Maia.

Para a companhia de praticantes de enfermeiros: capitão de fragata medico dr. José Alfredo de Oliveira, capitão de corveta medico dr. Heraclito de Oliveira Sampaio e capitão-tenente medico dr. Lourenço Maranhão R. Vieira.

Para a companhia de praticantes de carpinteiros: capitão de corveta Marcolino Alves de Souza, capitão-tenente engenheiro naval Heitor Galliez e delineador Olympio de Mattos Campista.

Para a companhia de praticantes de armeiros-artilheiros e armeiros-torpedistas: capitão de corveta engenheiro naval Mario da Costa Braga, capitão-tenente engenheiro naval Heitor Moura e capitão-tenente Eugenio da Rosa Ribeiro.

— Foram nomeados: o capitão de fragata Oscar Alberto Lins de Azevedo, para exercer o cargo de capitão do porto de Pernambuco, e o capitão de corveta Odenato de Moura, para exercer o cargo de immediato do cruzador auxiliar "José Bonifacio".

— Teve baixa do serviço o marinheiro nacional n. 8.538 — S. E. — grumete, Arthur Feliciano de Lima, visto ter sido julgado invalido em inspecção de saude a que foi submettido.

— Foi designado o machinista auxiliar de 2ª classe Jovelino Rosenback, para embarcar no scout "Bahia", que teve ordem de desembarcar do contratorpedeiro "Maranhão".

— Por ter deixado o cargo de auxiliar de gabinete do chefe do Estado-maior, esta autoridade naval mandou elogial-o em ordem do dia, pelos serviços prestados no desempenho daquella commissão.

GUERRA

Por ter completado um anno de aggregação, foi mandado inspeccionar pela Junta Superior de Saude o capitão medico dr. Laudelino de Araujo Sá.

— Foi nomeado o major Alvaro Octavio de Alencastro, fiscal do Collegio Militar desta capital.

— De conformidade com o decreto n. 14.663, de 1º de fevereiro de 1921, foram concedidas as seguintes licenças: de accordo com o art. 8, I, de 90 dias, ao adjunto do Collegio de Ceará, major reformado Ataulph de Andrade; de accordo com o art. 16, de 6 mezes, para tratar de negocios de seu interesse, ao escrevente da fabrica de cartuchos Manoel Antonio dos Santos; e de accordo com o artigo 19, paragrapho 1º, de seis mezes, ao operario do Arsenal de Guerra Adão Rodrigues de Oliveira.

PREFEITURA

O prefeito sanccionou hontem a resolução do Conselho Municipal que o autoriza a transferir ao governo federal o immovel municipal, denominado Hotel Sete de Setembro.

— Foi nomeado o sr. Oswaldo Romero para exercer, interinamente o logar de praticante da Directoria Geral de Fazenda, durante o impedimento do effectivo Luiz Santos Freire do Amaral, que se acha licenciado.

— Foram concedidas as seguintes licenças: de seis mezes, ao dr. Iturbidos Esteves, chefe de secção da subdirectoria de Contabilidade e Despesa; de tres mezes, á professora cathedratica d. Georgina Rodrigues da Fonseca, e de dois mezes á professora cathedratica d. Helena Jourdan Ruiz.

— Foram hontem expedidos titulos de effectividade, de accordo com o decreto n. 1.329, de 1º de maio de 1919, ao servente de agencia José Januario da Silva, ao carroceiro da Limpeza Luiz Pereira, ao servente do Departamento de Assistencia José Maria Alves da Silva e aos empregados do Matadouro de Santa Cruz: magarefe José Pedro de Alcantara, auxiliar de matança Cicero de Souza Coutinho e auxiliar de guias Manoel Pinheiro.

— Pagam-se hoje as seguintes folhas referentes a setembro findo: Estatistica e Archivo, Patrimonio, Departamento de Assistencia, Aposentados e Contencioso.

— O director de Fazenda entrou em accordo com a Cantareira para a cobrança do imposto de exportação.

— O director de Instrucção baixou hontem uma circular aos inspectores, chamando sua attenção para a circular expedida em 25 de agosto, na qual era solicitada uma relação dos predios de aluguel e dos proprios municipaes que necessitam de reparos.

Reiterando esta solicitação, pede o director que seja a mesma relação enviada ao seu gabinete, na Directoria de Instrucção, até o dia 20 do corrente.

— Pelo director de Instrucção foram hontem assignados os seguintes actos: designando as adjuntas de 3ª classe: Erena Pinto Barros, para a 2ª masculina do 22º; Lydia Barroso de Albuquerque Lima, para a 12ª mixta do 8º; Edith Mouren da Silva Verissimo, para a 5ª mixta do 12º; Dulce Motta Haydt, para a 13ª mixta do 9º, e Andrelina O'Dwyer, para a 14ª mixta do 1º; a adjunta de 1ª classe Luiza Fonseca de Oliveira, para reger a 4ª escola mixta do 22º, e as substitutas Lucia de Macedo e Dulce Saldanha da Gama para a 8ª mixta do 2º; os serventes Heraclio Freitas de Souza, para a 4ª mixta do 2º; Desiderio Reginaldo da Silveira, para a 6ª mixta do 7º, e Alexandre Garcia da Silva, para a 2ª mixta do 9º; e dispensando as substitutas Lucilia M. Tavares, Iracy Doyle Costa Ferreira, Rosa Ferreira Guimarães e Celina Cunha.

— Os antigos moradores do Castello, alojados, hoje, no barracão da antiga fabrica de moveis Moreira Santos, agora proprio municipal, e que ha dias foram intimados a desoccupar os commodos em que vivem, até 17 do corrente, solicitaram do prefeito prorogação desse prazo, dada a crise de habitações.

— Solicitou tres mezes de licença o dr. Alfredo Cesario Alvim, inspector escolar do 9º districto.

— Reuniu-se hontem a commissão de engenheiros que vem estudando as bases para unificação das obras já começadas e tambem attender a outros melhoramentos de que necessita esta cidade.

ALFANDEGA

Esta repartição arrecadou hontem a importancia de 295:799$290 de renda, sendo 148:068$547, em ouro e em papel 147:730$743 em papel.

De 1 a 9 do corrente foram arrecadados 2.320:738$906.

Em egual periodo do anno passado, foram arrecadados 1.258:656$783, sendo a differença para mais no corrente exercicio, de 1.062:062$123.

— Por acto de hontem, o inspector multou em 1:300$000 o commandante do vapor "Ibiapaba", do Lloyd Brasileiro, entrado em dezembro do anno passado, por ter deixado de apresentar na occasião opportuna a guia relativa a mil saccos de sal vindos do Rio Grande do Norte.

— Citando o artigo 19 do decreto n. 8.592, de 8 de março de 1911 — "E' vedado aos chefes de repartições publicas importarem do estrangeiro artigos de expediente que se encontrem facilmente nos mercados locaes" — o inspector declarou, em officio que dirigiu ao director da Imprensa Nacional, capitão de corveta Francisco Bomfim de Andrade, não poder conceder a isenção de direitos pedida por este para diversos volumes contendo raspadeiras, borrachas e outros artigos considerados de expediente.

— Foram distribuidos hontem, na 1ª secção, os seguintes manifestos: n. 1.334, vapor inglez "Burnholme", de Cardiff, ao escripturario Bulhões Costa; n. 1.335, vapor allemão "Sierra Nevada", de Buenos Aires, ao escripturario Renato Rocha; n. 1.336, vapor americano "West Keenen", de Philadelphia, ao escripturario Laurentino; n. 1.337, vapor americano "George Prince", de Nova Orleans, ao escripturario Corrêa.

E. F. C. DO BRASIL

Segundo os chefes do serviço do Movimento, a dispensa de alguns praticantes de conductor de trem e que trouxe descontentamento geral, foi devido á pouca assiduidade dos demittidos ao trabalho. Alguns delles, em seis mezes, compareceram ao serviço, apenas vinte e trinta dias e outros ha mais de cinco mezes não prestavam conta das cadernetas no valor de réis, 10$000.

— A estação Central forneceu hontem, por conta dos diversos Ministerios e outras repartições publicas, 41 passagens, na importancia total de 1:190$600.

— A renda bruta da estrada, durante a ultima semana, attingiu á importancia de 2.345:073$026.

— O director recebeu hontem, communicação de que foi restabelecido a 4ª sub-chefia do Tracção, com séde em S. Paulo.

A referida sub-chefia que se estenderá até Cachoeira, tomará a direcção dos depositos do Norte e daquella cidade.

Foi confiado o serviço ao dr. Virgilio Pereira da Silva, sub-chefe de tracção, ali destacado.

— Por ter tentado aggredir o feitor da 7ª turma, da 3ª Residencia do Ramal de S. Paulo, a directoria da Central demittiu a bem da disciplina, o trabalhador da referida Residencia Antonio Mendes.

— Despachos da directoria: Manoel de Medeiros, Luiz Borges dos Santos, José Ferreira Lopes, Joel Feliciano, José Berg e José Gregorio, pedindo licença — Concedo um mez, com 2|3 da diaria; Manoel Rodrigues Flores, José Xavier, Manoel Pereira, João Vieira de Souza Aguiar, pedindo certidão — Certifique-se; Manoel dos Santos Carmo, idem idem — Passe-se por certidão a fé de officio; Herm. Stoltz & Cia. e Salles & Irmão, pedindo restituição de excesso de imposto — Dirijam-se, querendo, á secretaria da Fazenda do Estado de São Paulo e Secretaria das Finanças do Estado de Minas, respectivamente; Cia. dos Magasins Généraux & Entrepost Libres d'Anvers, pedindo restituição de excesso de frete — Restitua-se, por conta desta Estrada, a importancia de 747$500, de accordo com as informações; Felippe Pascarelli & Cia. idem idem — Idem a importancia de 2$100, do frete cobrado a maior; Francisco de Almeida, pedindo pagamento; Alberto Fernandes dos Santos, pedindo contagem de tempo — Deferido; Quirino Machado, pedindo alteração de nome — Idem, para produzir effeitos desta data em deante; José Alves dos Santos, pedindo permissão para collocar uma mesa na estação de Ciderurgica, para a venda de café, fructas, etc. — Idem, mediante contribuição mensal de 20$000, paga por trimestre adeantado, em beneficio dos cofres da A. G. de Auxilios Mutuos e nos termos da minuta inclusa; Manoel Ferreira de Souza, pedindo permissão para fazer travessia com fios electricos as linhas ferreas desta Estrada — Idem, mediante termo assignado na secretaria desta estrada, e a titulo precario; Avelino Antonio Vallim, pedindo apuração, como frequencia, dos dias em que esteve licenciado — Idem, de accordo com o pedido e a informação; José da Cruz Almeida, pedindo estação de desconto em folha — Como requer, á vista das informações; Christovão Alves, pedindo parada de trens na "Parada do Veiga" — O pedido será attendido opportunamente, pelo horario em estudo; Antonio Cardoso da Silva, pedindo fornecimento de uma caderneta de passes de percurso geral — Attenda-se; José da Silveira Gomes, pedindo readmissão — Não convem, á vista do motivo da dispensa; Manoel Ribeiro da Fonseca, idem idem — Indeferido; Estevão dos Santos Paranhos, idem idem; Raul Alves, pedindo permissão para explorar o varejo da estação Central até 1 hora da noite; José Gervasio, pedindo permissão para collocar uma cadeira de engraxate na plataforma da estação do Engenho de Dentro — Idem, á vista do parecer do Trafego; Antonio Lopes do Amaral, pedindo certidão; Maria Emilia Grillo, pedindo pagamento; A. E. G. Cia. Sul-Americana de Electricidade, pedindo restituição de caução — Compareçam á secretaria; Manoel Domingos, propondo compra de um batelão de ferro; Antonio Pereira Lopes, pedindo autorização para fundir uma chapa nas officinas do Deposito de E. Rios — Complete o sello.

OS SUBURBIOS

A estação Silva Freire, entre Meyer e Engenho Novo, servirá aos trens do interior...

O que a população pede á Prefeitura, á Central e ao D. N. S. P.

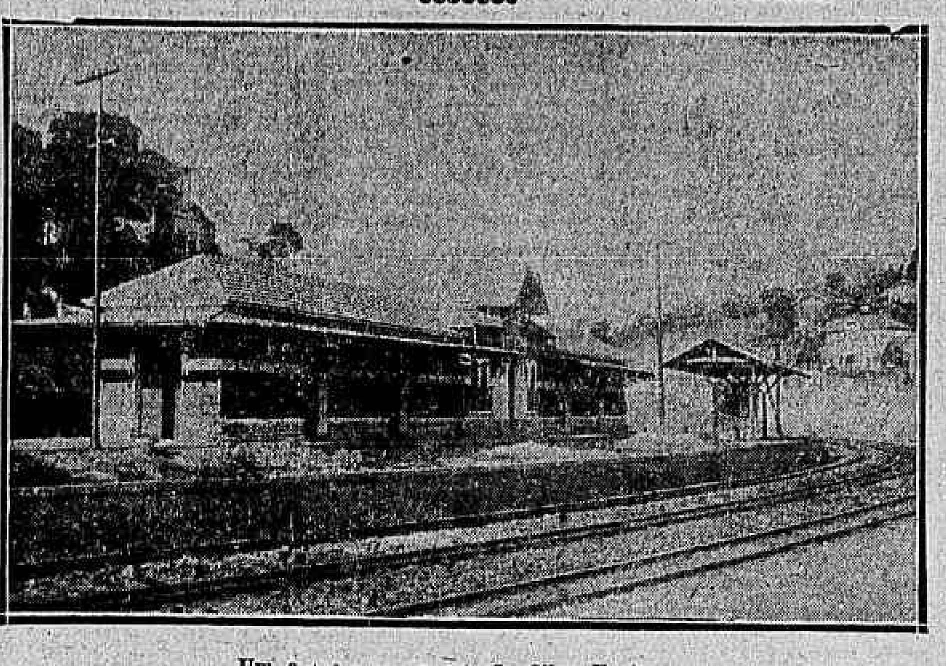

Um estafermo: a estação Silva Freire...

Sabe-se, agora, e com toda a certeza, que a estação Silva Freire, construida recentemente entre Meyer e Engenho Novo, no plano geral da electrificação, é destinada á parada dos trens expressos do interior.

Sempre havemos de ver, na pratica, as falhas dos theoristas da engenharia da Central.

Já dissemos sobre a impropriedade do local e sobre as vantagens da nova construcção na estação do Engenho Novo...

Esperemos o resultado.

COM A CENTRAL E COM A PREFEITURA...

Já nos temos referido nesta secção ás viellas do Riachuelo e Rocha, logares perigosos, coito de desoccupados e onde, aliás, ás deshoras se praticam actos attentatorios á moral publica.

Egualmente esclarecemos de como se formaram taes viellas: eram antes pequenos beccos de accesso ás estações do caminho de ferro. A muralha do fechamento do leito da Central annullou-lhes a serventia, tornando-os terrenos devolutos.

Estas linhas resumem o que temos publicado. Aliás, temos até insistido junto á Prefeitura e á administração da Central, para que taes terrenos sejam fechados. Até hoje porém lá estão elles á espera dessa providencia imposta, aliás, a todos os proprietarios de terrenos que os tenham em identicas condições.

Assim, attendendo ás solicitações que nos fazem familias residentes nas proximidades desses perigosos logares, appellamos uma vez mais para a administração da Central e para o sr. prefeito, afim de que não retardem, por mais tempo a providencia pedida pelos moradores.

A policia districtal póde bem informar as sérias apprehensões que as proprias autoridades do 18º têm sobre quanto occorre nesses terrenos inuteis e prejudiciaes.

***

Nas excursões, tanto do sr. Alaor Prata como as do director de Obras, sr. Mario Machado, não foram "vistas nem cheiradas" duas ruas das mais carecedoras de cuidados: a de Braulio Muniz, no Encantado e a General Belegarde no Engenho Novo.

Na primeira dellas além de lama, buracos e lixo, ha, nas immediações da casa n. 101, como que uma represa de aguas das fóssas. Mesmo aos mais conhecedores do terreno é muito commum cairem nos atoleiros.

Na segunda rua cujo meio fio foi mandado collocar ha cerca de sete annos, as mesmas inconveniencias se verificam.

Que os illustres excursionistas venham um dia a contemplar com uma visita as duas ruas referidas, que formam bem no ról das vias publicas abandonadas.

E' o que pedem e esperam os moradores.

COM O DIRECTOR DE OBRAS

Escreve-nos o sr. Machado Guimarães:

"Illmo. sr. redactor do *Correio da Manhã*. — Presado senhor. — Sendo eu assiduo leitor do seu conceituado jornal tomo a liberdade de pedir a v. s. a fineza de mandar publicar as linhas abaixo:

Ao dr. Mario Machado dignissimo director de Obras da Prefeitura do Districto Federal. — Estranhamos que v. ex., andando sempre tão perto da rua Clarimundo de Mello, na Piedade, nunca tenha um pouco de compaixão dos infelizes que moram na referida rua do trecho que vae do Lyceu de Inhauma á rua Assis Carneiro, que para sairem de suas casas nos dias de chuva precisam fazer verdadeiras gymnasticas por cima de taboás se não querem ficar soterrados nos buracos ali existente.

Estamos certos que se v. ex. nos concedesse a sua tão valiosa visita a esta esquecida rua, se compadeceria dos moradores que, infelizmente, nesta rua moram, pois dias ha que nem podem sair á rua, ainda domingo passado, dia de feira-livre, no Engenho de Dentro, choveu tanto que os moradores só faziam a viagem de bonde ou em canôas que foram gentilmente cedidas pelos vendedores de peixe, afim de conseguirem vender as suas mercadorias.

Pensamos que v. ex., com um simples despacho poderia remediar todo o mal, estando mesmo os moradores dispostos a pagarem adeantadamente o que não conseguem, pagando no acto do calçamento.

Lembre-se que ali tambem moram creaturas humanas e que não podem nos dias de chuva virar peixe, como tem acontecido estes ultimos dias; já o anno passado houve pescarias nesta rua, que abasteceram algumas feiras-livres desta capital.

Immensamente agradecidos pela publicação das linhas acima, nos subscrevemos."

OS BONDES DE IRAJA'

Tudo caminha, tudo progride, menos... a companhia dos bondes de Irajá...

Material imprestavel, linhas irregulares, muares esqueleticos, horarios *á la diable*, tudo em petição de miseria...

Para quem se poderá appellar, no sentido de ser conseguido uma providencia qualquer?

POLICIA MILITAR

Serviço para hoje:

Superior de dia, capitão Cruz.

Official de dia ao quartel-general, 2º tenente Pasqualino.

Medico de dia, capitão dr. Macedo.

Pharmaceutico de dia, 2º tenente Climaco.

Dentista de dia, 2º tenente Castro.

Interno de dia, academico Azevedo.

Medico de promptidão, capitão doutor Cardoso.

Musica de promptidão, a fanfarra do regimento de cavallaria.

Piquete ao quartel-general, 2 corneteiros do 5º batalhão.

Ordens á assistencia do pessoal, 2 praças da companhia de metralhadoras.

Rondam com o superior de dia, os segundos tenentes Piquet e Paiva.

Guardas: Moeda, 2º tenente Manfredo; Thesouro, 1º tenente Mello Moraes.

Promptidão: quartel-general, 1º tenente Saint'Clair; 4º batalhão, 2º tenente Raymundo; regimento de cavallaria, 2º tenente Escobar.

Auxiliar do official de dia ao quartel-general, sargento Aurelio.

Dia nos corpos: 1º batalhão, 1º tenente Guanabara; 2º batalhão, 2º tenente Cicero; 3º batalhão, capitão Alvaro; 4º batalhão, 1º tenente Djalma; 5º batalhão, capitão Carneiro; regimento de cavallaria, 1º tenente Estrellita; corpo de serviços auxiliares, 1º tenente Faustino.

Uniforme, 4º (kaki).

É HOJE!

100 Contos

POR 60$000

Só 8000 bilhetes

LOTERIA SO' DA BAHIA

19632

Animaes offertados ao Jardim Zoologico

Foram offertados ao Jardim Zoologico, os seguintes animaes:

Uma cobra "Mussurama", precioso ophidio, offertado pelo sr. Abilio Maia; 1 casal de micos, interessantes saguis cinzentos, pelo major Francisco Duarte; um macaco Prego, pelo sr. João Pereira Martins; dois "jacarés", capturados em Jacarepaguá, pelo sr. Carlos de Araujo.

ESMOLAS

O sr. Salvador Gamarro Campos, thesoureiro do Centro Electrotechnico, liquidado a 9 de outubro de 1922, trouxe-nos hontem, afim de que distribuissemos entre os pobres soccorridos pelo "Correio da Manhã", a quantia de 54$000 (cincoenta e quatro mil réis), saldo da liquidação do mesmo Centro.

— Recebemos de d. Elvira de Carvalho Souza a quantia de 20$ (vinte mil réis), para os nossos pobres, em memoria de seu fallecido pae e irmãos.

'O melhor sae mais barato.'

O MÔLHO INGLES ORIGINAL e GENUINO "WORCESTERSHIRE"

O Môlho Ingles Lea & Perrins é a essencia real do môlho. Cada um dos ingredientes é da mais alta qualidade e efficacia. Devido á sua concentração torna-se economico no seu uso e é muito mais barato que outros môlhos aos quaes faltam as suas caracteristicas de excitador de appetite e de saboreador.

O MÔLHO Ingles

Lea & Perrins

(14840)

Interesses da cidade

FALTA D'AGUA

Hontem fizemos um appello dos sacrificados pela falta de agua na ladeira do Faria, n. 121, que o compositor e a revisão entenderam de tranformar em "ladeira do Padre"! O mais estava certo. Como não desejamos *pintar o padre*, prejudicando os queixosos, aqui renovamos a reclamação. Trata-se de uma habitação collectiva (casa de commodos) á ladeira do Faria, n. 121, onde a falta de agua, como bem se comprehende, torna-se um supplicio e um perigo para a saúde publica.

Urge uma providencia para corrigir a nociva irregularidade.

MORTO POR UM EXPRESSO

A victima, por culpa da policia, não póde ser ainda enterrada hontem!

A lamentavel occorrencia em que perdeu a vida ante-hontem, em Marechal Hermes, o joven Nicanor Gomes Velloso, filho do sr. Orlando Gomes Velloso, funccionario dos Correios, poz em fóco a deficiencia do Gabinete Medico Legal.

Só hontem o medico da policia se resolveu a ir verificar o obito e passar o attestado. O resultado foi o adiamento do enterro da inditosa creança por mais 24 horas.

A desidia da policia é de ordem a causar espanto e provocar a mais justa indignação.

O enterro do joven Nicanor sairá da Central do Brasil hoje, ás 9 horas da manhã.

ALFAIATARIA PARIS

PEREIRA FILHO & Cia. — — Rua Uruguayana n. 52.

Ternos de côr, de lã, sob medida, por 180$, 200$ e 220$000

(17406)

COMPAREÇAM!

Da Junta permanente de Alistamento Militar do 13º districto pedem-nos a publicação da relação abaixo, referente aos sorteados da classe de 1902, os quaes, sob pena de serem considerados insubmissos, deverão se apresentar, até o dia 26 do corrente, á séde daquella Junta, no quartel da 3ª Companhia de Metralhadoras Pesadas, em São Christovam, á avenida Pedro II.

Adelino Teixeira, Alberto Costa, Alberto Procopio da Silva, Alberto Rodrigues, Alcides Moreira, Alexandre Pinto de Magalhães, Alvaró Souza Pimentel, Antenor Pereira da Silva, Antenor Moreira Fortes Antonio Corrêa, Antonio de Souza, Antonio Lopes, Antonio Maia Martins, Antonio Rangel, Antonio Vieira, Arthur Teixeira da Silva, Atanalphe Valle, Augusto Francisco de Souza, Ayres Pereira da Silva, Benedicto de Souza, Benedicto dos Santos Bramante Capponi, Braz Bento, Carlos Pereira Rodrigues, Constantino Julianelli, Cosme Manoel Teixeira, Cypriano Damasceno, Deoclecio Santos, Domingos de Freitas, Eduardo Ignacio Nunes, Euclydes Barcellos, Euclydes Francisco Mello, Felippe Santiago, Francisco Julião Coelho, Heraclyto Martins, Irineu de Souza Joaquim D. Castro, Joaquim Macedo de Oliveira, Joaquim Ribeiro Barros, João Baptista de Carvalho, João Baptista da Silva, João Gonçalves Vianna, Jorge dos Santos, José, filho de Dino da Fonseca Andrade, José Baptista Filho, José Corrêa Barbaro, José da Rocha, José Machado, Juvenal de Oliveira, Ludovico da Costa Gama, Manoel Felix, Manoel Ferreira Monteiro, Manoel Gomes da Motta, Mario de Barros, Miguel Gambeiro Moacyr Ulysses de Carvalho, Norival Cezar Bianchi Orlando Pereira Moraes, Oswaldo Antonio da Silva, Oswaldo de Moura, Paulino de Souza, Raphael Demetrio Ayres, Rizzolio Felippe, Roberto Soares, Romulo Monico dos Santos, Sebastião do Val, Sebastião José Soares, Sebastião Durval, Venicio Moreira, Viogolino Francisco Fernandes, Vitalino Vieira da Silva, Zailo, filho de Napoleão Henot, Waldemar Carneiro Garcia, Waldemire Pereira Barros, Wilmar de Araujo.

QUEDA MORTAL

No viaducto de Lauro Muller

Vindo dos suburbios o soldado Manoel Barbosa, de 28 annos, natural do Estado das Alagôas, desembarcou na estação de Lauro Muller, e quando descia a respectiva escadaria, resvalou-lhe o pé e elle rolou todos os degráos, fracturando o craneo.

Levado para a Assistencia, Barbosa falleceu ali, momentos depois, em consequencia dos ferimentos recebidos.

VIDA FORENSE

INDICADOR FORENSE

Hoje — Quarta-feira

JUSTIÇA FEDERAL

Supremo Tribunal: Sessão ordinaria. Audiencia no intervallo da sessão. Tel. c. 479.

FORO LOCAL

Côrte de Appellação: Sessão da 3ª camara. Audiencia no fim da sessão. Tel. n. 2.836.

ANDIENCIAS

Varas criminaes: Todas, á 1 hora, excepto a 2ª, cuja audiencia é á 1, 1|2. Tel. da 1ª vara, 2.399.

Pretorias civeis: 1ª, 1 hora, tel. c. 232; 7ª, 12 horas; 8ª, 12 horas.

Tribunal do Jury, tel. c. 4.398.

***

JUSTIÇA LOCAL

O Tribunal do Jury condemnou um assassino

Perante o Tribunal do Jury compareceu hontem a julgamento o réo Assen Ali, accusado de ter no dia 5 de setembro de 1920, cerca de 8 horas da noite, na porta do botequim da rua Misericordia n. 93, aggredido, com uma faca Antonio Joaquim Martins Gomes, causando-lhe um ferimento de que resultou a morte do offendido.

A sessão foi presidida pelo juiz dr. Renato Tavares, servindo como representante do Ministerio Publico, o promotor interino dr. Toscano Spindola.

Sorteado o conselho de jurados, ficou o mesmo constituido dos seguintes jurados: dr. Henrique de Beaurepaire Rohan de Aragão, Vicente Lisena, Arthur de Vasconcellos, Antonio Raposo, Oscar Jorge Pereira Cabral, Hildebrando Pinto Accioly e Ezequiel Augusto de Oliveira.

Lido o processo, teve a palavra o promotor, que, sustentando o libello, pediu a condemnação do réo no maximo da pena.

Em seguida falou a defesa, a cargo dos advogados João Costa Pinto e Carlos Boisson, negando a autoria do delicto imputado ao réo, por não haver provas nos autos, que confirmassem a autoria e, por isso, pedia a absolvição do réo.

Terminados os debates, recolheram-se os jurados á sala secreta, de onde voltaram para, respondendo aos quesitos formulados, condemnarem o réo na pena de dez annos e meio de prisão cellular.

A defesa appellou.

Foi pronunciado por vender leite com agua

João Pereira de Rocha foi pronunciado pelo juiz da 4ª vara criminal como incurso nas penas do artigo 164, combinado com o artigo 136, do Codigo Penal e artigo 13 da lei n. 3.987, de 2 de janeiro de 1920. O réo é accusado de vender leite alterado com agua, tendo sido preso no dia 13 de setembro deste anno na rua Lopes Quintas, quando expunha á venda, distribuindo leite á freguezia.

Resistiu á prisão e ainda atirou o guarda contra um poste

O juiz da 4ª vara criminal, por despacho de hontem, pronunciou o réo Waldemar Torres Teixeira, que no dia 9 de março de 1922, quando na rua Coronel Figueira de Mello, conduzia o automovel n. 1.580, sendo interpellado por um fiscal de vehiculos, que lhe exigiu mostrasse a carteira e documentos, não o attendeu, e recebendo voz de prisão resistiu á mesma, atirando o fiscal contra um poste, resultando ficar o vehiculo avariado e o guarda offendido.

Bateu a carteira do outro mas foi condemnado

João Francisco da Costa, cerca de 22 horas de 5 de agosto deste anno, na avenida Salvador de Sá, esquina da rua Faria, assaltou Narciso Jacyntho Machado e, violentamente, subtrahiu-lhe uma carteira, contendo 388$000 e uma letra do Banco Ultramarino.

Processado foi o mesmo condemnado por sentença de hontem, do juiz da 4ª vara criminal, na pena de tres annos e quatro mezes de prisão e multa correspondente.

Foi condemnado mais um leiteiro

Por vender leite alterado com addicção de agua foi Custodio Francisco condemnado por sentença do juiz da 4ª vara criminal em tres mezes de prisão e cem mil réis de multa. O réo foi encontrado por um funccionario da Saude Publica, na manhã de 7 de agosto deste anno, distribuindo leite na rua Junqueira, no Realengo, tendo o exame verificado a addição de 45 % de agua.

Grande sorteio do "PARC ROYAL"

Foi premiado na extracção de hontem, 9, o coupon n. 060, distribuido no dia 8.

Convida-se o portador a receber o respectivo premio. (19615)

Escoteiros Catholicos do Brasil

Tem havido grande numero de matriculas no actual curso de instructores de 3ª classe da Escola de Instructores, que está sendo leccionado pelo director da Escola, dr. João E. Peixoto Fortuna. Em 12 do corrente, será effectuado seu primeiro exercicio pratico, com uma excursão ás mattas do Sumaré, Santa Thereza e Laranjeiras.

Os demais cursos de 1ª e 2ª classe, alem do complementar, tomarão parte na excursão, devendo seguir cerca de 35 instructores ou alumnos instructores.

Foram incorporados á Associação mais dois grupos de escoteiros: um em Madureira, e o outro no Andarahy Pequeno. Estão assim filiados á A. E. C. B. 33 tropas de escoteiros, 2 de lobinhos, e 3 de seniores ou "rowers."

Ha grupos filiados nos Estados do Pará, Minas Geraes, Goyaz, Rio Grande do Sul, Rio de Janeiro e Districto Federal.

Em 15 do corrente, reune-se na séde da Associação, á avenida Rio Branco, 40, 1º andar, a commissão permanente do Segundo Congresso de Escoteiro do Brasil, devendo comparecer todos os membros das sub-commissões.

Liga Brasileira Contra a Tuberculose

A cantora-bailarina Eva Stacchino, enviou á Liga Brasileira Contra a Tuberculose, a quantia de duzentos mil réis, retirada do producto de um beneficio.

A benemerita instituição officiou á artista mexicana, agradecendo-lhe o generoso donativo.

EXAMES

ESCOLA POLYTECHNICA

Hoje, quarta-feira, serão chamados para exames os alumnos das seguintes cadeiras:

A's 10 horas. Prova escripta de Estradas — A todos os alumnos inscriptos.

A's 11 horas: Prova oral de: Geometria descriptiva — Christiano Teixeira Lobão. Chimica inorganica — Ophyr Ventura Barcellos, Alberto Sá Freire Paes, João Ferreira Lopes, Floriano Japejú Thompson Esteves.

A's 2 horas: Desenho de Aguadas — Paulo de Moraes Costa, Elias Faurto Pacheco Jordão, Antonio de Moura Abud, João Rodrigues do Lago Junior. Supplementar — Paulo Emilio da Fonseca Saraiva, Mario Fernandes Guedes, Odilon Benevolo, Antenor da Fonseca Rangel Filho.

O ponto para a prova oral de descriptiva será dado á 1 hora da tarde.

PORTUGAL

Pelo Correio

A INFLUENCIA PORTUGUEZA NO BRASIL ESTA' AMEAÇADA

A necessidade de se revogar o decreto 7.427 é tão urgente como a de estabelecer um solido accôrdo emigratorio

Do "Diario de Noticias" de 12 de setembro.

"Os jornaes recem-chegados do Brasil dão-nos a noticia de que o sr. Mussolini, chefe do governo italiano, resolveu occupar-se, pessoalmente do problema da emigração dos seus compatriotas, para a joven Republica Sul-americana, receando que o mais avultado numero de emigrantes de outros paizes possa tirar ao seu a influencia que até agora conquistára.

O sr. Mussolini, provido da sua audacia e do seu prestigio, está disposto a remediar um mal importante para a Italia, annunciando que o fará com um largo criterio economico e politico, tendo em conta que as conquistas já realizadas pelos italianos precisam de um amparo effectivo. Não é de hoje o intuito attribuido ao diligente chefe do governo de Roma, se bem que só agora se declare que elle vae intervir com o seu habitual criterio rapido e fulminante.

E' absolutamente legitimo esse proposito e nós só poderiamos desejar que os nossos homens de governo o adoptassem tambem, considerando o que o Brasil é como riquezas ignoradas que todos os dias se revelam, como riquezas que se multiplicam no breve curso de poucos annos pela rapida valorização das terras e das coisas.

A concorrencia italiana no Estado de S. Paulo e o que o Brasil representa para a Italia.

A emigração italiana attingiu, actualmente, no Estado de S. Paulo, um desenvolvimento a que não doveriamos fechar os olhos. São os italianos quem domina o commercio, a industria, a agricultura, as profissões liberaes, as artes, as finanças, etc. As principaes casas do Estado de S. Paulo, que é um exemplo admiravel de actividade serena e de trabalho organizado, pertencem a italianos. A aristocracia do ouro domina o mundo. E são esses mesmos italianos que partiram para o Brasil em circumstancias precarias, que, hoje, senhores de fortunas colossaes garantem o alargamento prospero das relações economicas entre aquella Republica e o seu paiz.

Para a Italia, o Brasil, onde tem um milhão de filhos seus, não é objecto de sentimentalismo piegas que restringe o progresso das relações economicas e mutuas, denunciando uma crassa ignorancia do espirito americano. Para a Italia o Brasil é uma nação respeitavel onde os italianos vão enriquecer pelo seu trabalho, mas donde recebem largos beneficios além dos que provêm da transferencia de dinheiros dos emigrantes para suas familias. Para Italia o italiano estabelecido no Brasil é um ponto de apoio para a sua politica de dilatação de influencia economica e de prestigio internacional, porque a Italia comprehende que, com paizes ainda em formação, com a maior parte das suas riquezas inexploradas, com uma visão da vida muito diversa do romantismo adormecedor, o traço deve basear-se na compra e na venda. O Brasil para a Italia, é um permanente campo de luta commercial e industria que importa tornar cada vez mais intensa, apoiando-a em cada um dos colonos do seu paiz como um elemento de exito. E, assim, ao passo que multiplica e protege as suas carreiras de navegação para os paizes sul americanos e usa de todos os processos conhecidos para uma penetração pacifica, joga com as necessidades urgentes de braços que o Brasil revela, para procurar uma garantia cada vez mais solida para os seus emigrantes que é um capital posto a render com a quasi certeza de juros bastante compensadores.

O Estado de São Paulo, que tem os seus serviços de emigração perfeitamente organizados, necessita dumas 30.000 familias para a sua lavoura de café. Que tem feito o sr. Mussolini? Jogar com as necessidades daquelle Estado brasileiro. A Italia encontra-se em condições de tapar, em determinada medida, aquella falta de braços: mas, applicando a lei universal da offerta e da procura, o sr. Mussolini faz render o mais possivel o valor desses braços.

Ah! porque o sr. Mussolini tratará, em especial, de remetter para o Brasil aquillo que na Italia lhe não convém, isto é, os agitadores, os filiados nas ligas agrarias, etc.

A verade é que o Estado de São Paulo precisa, urgentemente, de braços e, por muito feliz se dará, se lhe mandarem alguns. Pagará por bem — á falta de outros — aquelles que lhe derem ainda que máos.

A errada visão de Portugal no capitulo emigração prejudica gravemente os nossos interesses.

Mas, ao passo que o dictador italiano pensa no problema da emigração, Portugal adormece sobre elle. Ainda com a edéa retrograda de que a emigração é um cancro, os nossos compatriotas só cuidam em restringil-a e, dados a exageros, uma vez que lhes falaram na emigração para as colonias, elles que tudo copiam e imitam, passaram neste capitulo, com a mais santa das inconsciencias, para o campo opposto. E' claro que se lhes disserem que as nossas colonias precisam de artifices e de engenheiros, etc., e que têm tanta abundancia de mão de obra — com a qual o europeu não pode competir — que Moçambique a exporta para o Rand e Angola para S. Thomé e Principe, abrem uns grandes olhos de espanto, acenam com a cabeça a concordancia e... proseguem na mesma.

As camadas dirigentes, porém, não têm o direito de adoptar esse criterio que, se para uns é inconsciente, para ellas é commodo e para o paiz nocivo.

A colonia portugueza no Brasil está hoje abandonada a fonte economica requissima que ella representa não produz um terço do que devia render. A travessia aérea do Atlantico e a viagem do presidente da Republica deram-lhe novo prestigio, mas ficamo-nos nos lucros sentimentaes. Já não se fala no accordo commercial, mais amplo ou mais limitado; as carreiras dos Transportes Maritimos acabaram; a nossa bandeira desapparece dos portos brasileiros e a nossa emigração é envolta em taes obstaculos que põem em perigo a influencia marcada que em muitos sitios possuimos. Em vez de se aproveitar a opportunidade para a realização dum accordo que, como a Italia faz, cerque o emigrante de garantias, conserva-se ainda em vigor o decreto n. 7.427, de 30 de março de 1921, quando as circumstancias que o determinaram se desfizeram já. Em vez de pormos o capital emigrante a render, levantamos todos os obstaculos a esse rendimento, sob pretextos pueris, pondo em risco a nossa influencia no Brasil.

Não é com entraves legislativos que se amortece a onda emigratoria. Quem emigra é porque não encontra no seu paiz as condições necessarias ao emprego da sua actividade.

Emquanto não fôr revogado o decreto de 30 de março de 1921 e não se estabelecer com o Brasil o accordo de emigração que as necessidades agricolas daquella Republica impõem e o nosso criterio economico exige, a nossa influencia ali ressentir-se-á do contacto com as outras colonias estrangeiras mais poderosas e com maior apoio dos seus governos. O resto são sentimentalismos inuteis que os paizes novos não comprehendem (claramente.

MELHORAMENTOS

As reparações das estradas de Portugal devem custar ao Estado 4.000.000 contos?

Noticiaram, ha dias, alguns jornaes da manhã que no Ministerio do Commercio se havia realizado uma conferencia, entre o respectivo ministro e uma commissão de technicos, tendente á resolução definitiva do problema das estradas.

E' mais que sabido, por todos os que jornadeiam dentro do paiz, que as estradas de Portugal estão, de ha muito, votadas a um grande abandono, mormente as dos districtos de Lisboa e Coimbra, que muito mais do que as dos districtos das Beiras, onde predomina o granito, necessitam mais successivos reparos, em virtude do calcareo e basalto de que são formadas.

No inverno, então, o transito quasi se torna impossivel, pois as chuvas, alagando-as completamente, em virtude da má consistencia do solo e da deficiencia dos vazadouros, quasi as reduzem a chacos e a lama.

Estradas de Portugal! Irão ter, emfim, dos poderes publicos, aquillo que necessitam para perdurarem na sua eternidade.

***

O ministro do Commercio, a quem, esta tarde, procuramos, para averiguar o que se passa nesse sentido, disse-nos, logo de entrada, mal nos sentamos:

— Ainda é muito cedo para me referir ao assumpto.

— Perdão. Os jornaes já disseram qualquer coisa.

— Simples informação. Os detalhes do problema não transpareceram ainda.

— Mas v. exa. podia-nos dar uma idéa geral... Ha com certeza uma verba fixada.

— Sim — perto de 400.000 contos.

— Para reparações só, ou tambem para construcções?

— Para ambas as coisas. Mas sobretudo, para reparações. O estado das nossas estradas é lamentavel, e antes que se construam outras, impõe-se a reparação das que já estão construidas.

— E é tudo quando pode dizer por agora?

— As circumstancias assim o exigem. Por toda a proxima semana deve ficar o caso resolvido. Nessa altura, te-me ás suas ordens, pois acho até conveniente esclarecer alguns pontos, que o problema não é tão simples como á primeira vista pode parecer.

E nada mais nos disse o ministro do Commercio.

***

Pelo telegrapho

UMA VISITA DO CHEFE DE ESTADO AO EX-PRESIDENTE

Lisboa, 9 (H.) — O presidente da Republica visitou esta manhã, o sr. Antonio José de Almeida, com quem entreteve longa e amistosa palestra.

Em certos circulos diz-se que o chefe do Estado projecta realizar, brevemente uma viagem de excursão ás colonias.

AS PROPOSTAS FINANCEIRAS DO SR. VELHINHO CORREA

Lisboa, 9 (H.) — A discussão das propostas financeiras apresentadas pelo sr. Velhinho Correia não tem tido andamento, em consequencia da falta de numero para as sessões da Camara.

OS MINISTROS ESTIVERAM REUNIDOS

Lisboa, 9 (H.) — Os ministros reuniram-se hoje para examinar a situação politica e financeira do paiz. Não consta que tenha havido deliberações.

Fala-se na organização de um governo composto de elementos democraticos independentes e socialistas.

***

Noticias locaes

UMA CARTA DO PRESIDENTE ANTONIO JOSE' DE ALMEIDA

O sr. José Augusto Prestes, presidente do directorio do Gremio Republicano Portuguez, recebeu, com data de 11 de setembro ultimo, a seguinte carta do dr. Antonio José de Almeida, presidente da Republica:

"Lisboa. Presidencia da Republica. Exmo. sr. José Augusto Prestes, presidente do directorio do Gremio Republicano Portuguez. Rio de Janeiro. — Por ter sido acommettido, ha mezes, de uma pertinaz e dolorosa doença que me tem retido no leito, e de que começo agora a convalescer, não me foi possivel responder em devido tempo ao amavel officio com que o directorio do Gremio Republicano Portuguez do Rio de Janeiro fez acompanhar até ás minhas mãos a placa de bronze, que a firma Carvalho, Paes & C., dessa cidade, dedicou a Portugal, solemnizando assim o primeiro centenario da independencia do Brasil. Faço-o, porém, hoje com o maior prazer; e, em nome da nação e no meu proprio, agradeço á referida firma, para quem vão os maiores louvores, a v. ex., aos seus consocios, e, em geral, a todas as pessoas que no caso tiveram interferencia, a offerta da artistica placa, que vae ser guardada no Arsenal do Exercito de Lisboa, para ahi constituir um penhor da ardente fé civica e do indelevel espirito de raça, e um testemunho das relações fraternaes existentes entre Portugal e Brasil, que agora a Fundição Indigena do Rio de Janeiro, mais accentuou com a offerta da formosa placa, que tanto nos captivou, nos portuguezes, pela espontaneidade e valor.

Com a maior consideração, de v. ex. muito att.o ven. — *Antonio José d'Almeida.*"

A PROCLAMAÇÃO DA REPUBLICA COMMEMORADA EM PORTO ALEGRE

(*Do correspondente*)

Porto Alegre 8 (Retardado) — O Gremio Republicano Portuguez, commemorando a data anniversaria da proclamação da Republica Portugueza, embandeirou festivamente o edificio de sua séde social. A' noite, realizou-se uma sessão solemne, falando os srs. Alvaro da Silva e Eduardo dos Santos. Diversas casas embandeiraram suas fachadas. Ao meio-dia, o Gymnasio Brasileiro suspendeu suas aulas, após o professor da cadeira de Historia, referir-se em termos eloquentes, ao facto da proclamação da Republica Portugueza.

Alliança dos Empregados no Commercio e Industria

Reune-se os socios para a grande assembléa geral extraordinaria, hoje, 10 do corrente ás 8 1|2 da noite, afim de tratar da mudança de séde e de assumptos de grande interesse.

NOS THEATROS

NOTAS & NOTICIAS

A TEMPORADA LYRICA OFFICIAL — Hoje, no Municipal, em 23ª recita de assignatura do unico turno, cantar-se-á a opera brasileira de Francisco Braga, "Jupyra", dirigida pelo grande Gino Marinuzzi e interpretada por Hina Spani, Lydia Salgado, Carlo Galeffi e John Sullivan. [illegible]

"FOGO DE VISTA", HOJE, NO TRIANON — [illegible]

[illegible] Revista das revistas", peça em tres actos e composta dos quadros, numeros e scenas de maior successo das revistas [illegible] e "Arco Iris". [illegible]

A PRIMEIRA DE AMANHÃ NO S. JOSÉ — E' finalmente amanhã que subirá em "première", no S. José, a comedia de Kistemaeckers, traduzida por J. Brito — "O rei dos grandes hoteis". [illegible]

"MUSIC-HALL" — Sexta-feira, 19 do corrente, estréa no Palacio Theatro [illegible]

"OS CONQUISTADORES" — Em ultima recita de assignatura será representada amanhã, no Palacio Theatro, pela companhia Palmyra Bastos, a interessante peça de assumpto moderno, "Os conquistadores", [illegible]

COMPANHIA ANTONIO DE SOUZA — Está marcada para 26 do corrente, no Republica, a estréa da grande companhia de revistas Antonio de Souza, [illegible]

REAPPARECE AMANHÃ O BA-TA-CLAN — Com a "Bonsoar", [illegible]

"A SEGUNDA NOITE DE NUPCIAS" — [illegible]

ANTONIO DE BILBAO FAZ SUA FESTA ARTISTICA AMANHÃ — [illegible]

UMA FESTA NO THEATRO RECREIO — Albino Vidal, um dos [illegible] da companhia Ottilia Amorim, vae fazer sua festa artistica no dia 14 do corrente, com um programma verdadeiramente seductor. Consta desse programma a representação da engraçada burleta de Marquês Porto e Ary Pavão, "Cabocla bonita", um dos grandes successos no genero, e de um acto variado, em que tomam parte Evan Stachino, Procopio Ferreira, o Alonsito, os Canloni, o equatender Ary Fla ming, Juvenal Fontes (o Jeca Tatu) e outros artistas do agrado do publico. A festa do Albino Vidal, que será em matinée, é dedicada ao victorioso Club Vasco da Gama.

A "RAINHA DA BELLEZA" — Despede-se, hoje, do cartaz do Carlos Gomes, a interessante burleta de Gastão Tojeiro — "A francesinha do Ba-Ta-Clan", que tanto successo vem fazendo alli. Amanhã, em première, teremos no Carlos Gomes, a nova peça do maestro Freire Junior — "A rainha da belleza", de que muito espera a companhia Garrido. "A rainha da belleza", que explora assumptos da mais palpitante actualidade, é, segundo nos affirmam, a peça mais hilariante que tem saido da penna do festejado autor de "Luar de Paquetá". A protagonista da nova burleta de Freire Junior, será encarnada pela actriz Alda Garrido, recentemente restabelecida da enfermidade que a prendeu ao leito.

DOMINGOS BRAGA — Entrou para o elenco artistico da companhia Garrido, o velho actor Domingos Braga, que ha mais de oito annos se arredára das lides theatraes. Domingos Braga, que teve no theatro brasileiro, quando trabalhava co nseu irmão, o saudoso Dias Braga, um periodo aureo, reapparece num centro do "A rainha da belleza", de Freire Junior.

LONGE DOS OLHOS... — Despede-se do cartaz do S. José, hoje, a excellente comedia de Abadie Faria Rosa — "Longe dos olhos...", que tanta concorrencia tem levado áquella casa de espectaculos. Amanhã, em recita de assignatura, subirá alli, a peça de Kistemaeckers — "O rei dos grandes hoteis".

NÃO TE ESQUEÇAS DE MIM... — A Empresa Paschoal Segreto tem em mãos um novo original de revistas, destinado á companhia effectiva do S. José, que ora excursiona em S. Paulo, do qual muito espera. Trata-se do original de uma parceria de homens de theatro, entendidos no "metier", destinado a um successo sem precedente — "Não te esqueças de mim...", cuja montagem irá absorver uma fortuna. A nova peça, que será montada entre as primeiras a compôr o novo repertorio do S. José, foi moldada pelas novas revistas européas e explora, em absoluto, assumptos nacionaes. "Não te esqueças de mim..." constitue, desde já, uma justa esperança de exito para a Empresa Paschoal Segreto.

O DIA DO CAMPEÃO DE 1923 — Na proxima quinta-feira, 18, realiza-se no Republica, uma grande festa sportiva commemorando o grande campeonato de 1923, vencido pelo valoroso C. R. Vasco da Gama. Esse festival, criteriosamente organizado e que terá inicio ás 8 3|4 da noite, consta da representação da bella comedia de André Brun, "A vida de um rapaz gordo", pela companhia Chaby-Cremilda, e um acto variado pelos nossos mais aprimorados artistas, fazendo o cabaretier o estimado actor Procopio Ferreira. Uma deslumbrante ornamentação e feerica illuminação darão ao Republica o mais apotheotico aspecto, e, duas bandas de musica deliciarão o publico nos intervallos. Segundo nos consta, poucos bilhetes já restam para esse festival.

"A MAÇÃ" NO RECREIO — O movimento semanal no Recreio, com as representações da linda revista "A maçã", vae ser intenso. Além de continuar em pleno successo a applaudida peça, terá a augmentar-lhe o interesse novos numeros pela graciosa divette Evan Stachino, cujo exito está assegurado; novas e engraçadas scenas de Augusto Annibal e a collaboração tão querida da galante Ottilia Amorim, que, com Cesar Marcondes, na "Rumba cubana", tem na peça um dos seus melhores trabalhos. Na proxima sexta-feira haverá uma bella matinée commemorativa da descoberta da America, com surprezas interessantes para as illustres familias frequentadoras do Recreio.

CINE THEATRO CENTENARIO — As actrizes Pepa Delgado e Oni Miller organizaram para hoje, no theatro da praça Onze, um festival artistico, no qual apresentarão varias surprezas.

COMPANHIA ABIGAIL MAIA — Recebemos de Oduvaldo Vianna, o seguinte telegramma:

"Depois da temporada realizada relativamente com pouco brilho em Pelotas, de onde saimos hoje á tarde, a companhia embarca a bordo do "Presidente de Moraes", que zarpará amanhã ás 10 horas, rumo Montevidéo, onde estreará no theatro Urquiza, a 12, com a peça em quatro actos, "A ultima illusão", a que tem a maior montagem feita até hoje no genero, no Brasil. — Abraços, até á volta, Oduvaldo."

CINEMA MATTOSO
Praça da Bandeira
HOJE! HOJE!
MAY ALLISON, em — ENTRE O AMOR E O DINHEIRO,
um drama magnifico.
FLEXA VINGADORA, 9º e 10º episodios.
Amanhã — "O segredo das Montanhas", Antonio Moreno; "Aventura extraordinaria", e "Leões em alto mar". (25336)

CINEMA SMART — Avenida 28 de Setembro, 214—216
HOJE —:— SO' —:— HOJE
Harry Morey e Lucy Fox, em
EVIDENCIA FLAMEJANTE
drama em 5 actos da Universal-Film.
A CANALHA DE PARIS
3ª e 4ª época, em 8 actos
Amanhã — "Augusto Annibal, quer casar", 3 actos, por A. Annibal, Viola Diva, Yára Jordão, André Fix e Yára Brasil; "Cinco dias de vida", por Sessue Hayakawa e "Gymnasio Cacete", 2 actos. (S 26303)

RIALTO

2ª FEIRA
HELENA MAKOSWKA
— EM —
A sombra da culpa

HOJE!

A celebre producção de Rex Ingram

O PRISIONEIRO DO CASTELLO DE ZENDA

Um super-film da "METRO", distribuido pela "PARAMOUNT".

No Palco
Anna Delowa
— a linda bailarina em lindas creações —
LES NOBELIS
Musicistas excentricos.

Noivos que desejaes ser felizes no casamento... VINDE VER Maridos, que só pensaes em negocios...

Uma esposa original

com
Alice Lake
Forrest Stanley
E
Edward Martindel

Um bellissimo film da
Standard
PROGRAMMA

BREVE
LON CHANEY, em super-producção:
TREVAS.

QUINTA-FEIRA
VIOLA DANA, no sentimental e delicado film
NO FLORIDO JAPÃO.

BREVE
A CAPITAL FEDERAL
Primorosa adaptação da revista de Arthur Azevedo.
(S 24651)

POEIRA DAS RUAS...

Tiros, facadas, sarilhos, piratarias, etc.

O conductor de bondes Alfredo Gonçalves, residente á rua Lavradio 81, foi hontem atropelado por um auto no Boulevard São Christovão.

Assistencia a seguir e um motorista que se evade.

—:—

Fernando da Silva, de 44 annos, carroceiro e morador á rua Campos da Paz s|n., foi tambem atropelado por uma carroça na rua Aristides Lobo.

O auto passou veloz e sumiu-se, deixando estirado em plena rua de São Christovão, Angelo Werneck, empregado do commercio, com 28 annos.

A Assistencia apanhou o offendido, tratando-o de um ferimento no olho direito e varias contusões pelo corpo.

—:—

Na praça Tiradentes caiu de um bonde da Light o cidadão Manoel Machado da Costa, morador á rua da Saude n. 117, quebrando a cabeça de encontro ao asphalto da rua.

O motorneiro do carro, Jayme de Almeida Neves, como não tinha culpa alguma no caso, foi preso.

—:—

Homero Corrêa Bessa, soldado de cavallaria do Exercito, foi atropelado por um auto na rua Figueira de Mello, ficando com escoriações na perna esquerda.

O chauffeur fugiu, a Assistencia funccionou e o soldado foi recolhido ao Hospital respectivo.

—:—

Luiz Ludgero, de 8 annos de edade, filho de Antonio Pereira, residente á rua do Cattete n. 17, é travesso como poucas creanças, tendo sido victima, graças ao seu temperamento irriquieto, de varios accidentes.

De uma feita, Luiz foi atropelado por um auto, na rua Visconde de Itauna, de outro tomou iodo, por engano e, ha dois dias, entornou sobre o corpo uma chaleira dagua que se achava a ferver, no fogão, queimando-se.

Hontem, a mãe de Luiz, para que elle não fosse para á rua, deixou-o preso em casa, saindo.

O pequeno traquinas não teve duvidas: metteu-se em peças de roupa de sua mãe, ganhando á rua.

Na precipitação de fugir, Luiz foi bater de encontro a um auto-caminhão, ferindo-se.

—:—

Newton do Nascimento, de 10 annos de edade, filho de Oscarina Valdolindo, residente á rua Philomena n. 24, quando tentava tomar a trazeira do bonde da linha Piedade n. 164, dirigido pelo motorneiro n. 3.018, levou uma queda, soffrendo esmagamento do pé direito.

Newton foi á Assistencia.

—:—

O carroceiro José Paulo, de 25 annos de edade, solteiro, brasileiro, residente á praia do Pinto n. 35, foi atropelado pelo auto-caminhão n. 24, cujo motorista fugiu, recebendo ferimentos pelo corpo.

A policia soube do facto, tendo ido a victima ao Posto Central.

RECEITA PARA ENNEGRECER O CABELLO ENCANNECIDO

Composição caseira que tinge as cãs e extermina a caspa

A um quarto de litro de agua accrescente-se:

Vanyrim. . . . . . 30 grammas
Blencord. . . . . . 1 caixinha
Glycerina. . . . . . 7-1|2 grammas

Todos estes ingredientes são tão simples que se acham em qualquer pharmacia e são faceis de misturar por qualquer pessoa. Applique-se ao cabello uma vez ao dia por duas semanas, e depois, uma vez cada duas semanas, até se usar toda a mistura. Um quarto de litro deve ser sufficiente para ennegrecer o cabello e tirar fóra a caspa. Não mancha o couro cabelludo, não é graxento, nem viscoso, nem se distingue. Ajuda a crescer o cabello, suaviza-o se está aspero e deixa-o lustroso. A' venda nas principaes drogarias, pharmacias e perfumarias.

Depositario geral: Benigno Nieva — Rua do Rosario, 172, 2º andar — Rio. (19611)

A POLICIA

Foi, por acto de hontem, nomeado para o cargo de 3º delegado auxiliar o dr. João Pequeno de Azevedo, que hontem mesmo tomou posse do cargo, voltando o 3º delegado interino ao exercicio de seu cargo de delegado do 4º districto.

O chefe de policia assignou tambem, os seguintes actos:

Nomeando commissario interino do 19º districto, Augusto Barreira, durante o impedimento do effectivo Nelson Alvarenga Fonseca; suspendendo por 30 dias, em virtude de inquerito administrativo, o escrevente do 14º districto Raul de Britto Chaves; nomeando official de justiça do 17º districto José Alves Barros e escrevente interino do 14º districto, Joaquim Ignacio Abreu.

50:000$000

O bilhete n. 156 premiado com 50:000$000 na popular e acreditada loteria do Estado do Rio extrahida hontem foi vendido nesta capital. (19613)

MELHOR QUE RIQUEZAS

Como é frequente ouvir-se a [illegible]: "Daria tudo o que tenho se pudesse ficar bom". Haveria muito menos padecimentos e doenças se a gente cuidasse da saude como se cuida das riquezas.

O rheumatismo, o envenenamento pelo acido urico e irregularidades urinarias quasi sempre acompanhadas de dolorosas inflammações da bexiga, são geralmente o resultado da debilidade dos rins, que têm sido descuidados.

Se os rins se enfraquecem devido a máos habitos, grippe, influenza ou depressão, elles deixam de filtrar os venenos do sangue e estes venenos, que deviam ser eliminados pela bexiga, ficam retidos no organismo. As PILULAS DE FOSTER são puramente um remedio para os rins e têm curado milhares de pessoas por mais de meio seculo. Pergunte ao vizinho!

PILULAS DE FOSTER
PARA OS RINS
A' venda em todas as Boticas

O primeiro ministro inglez em viagem

Londres, 9 (A. P.) — O primeiro ministro Baldwin partiu para a Escossia.

UMA FESTA EM BENEFICIO DAS CREANÇAS CHILENAS

Realiza-se a 14 do corrente, ás 3 horas da tarde, no salão do Instituto Nacional de Musica, o festival promovido pela Liga de Professores em proveito das creanças chilenas victimas do terremoto, constando do seguinte programma: 1ª parte I — "Hymno Nacional" cantado por grande numero de creanças. II — Algumas palavras pelo menino David Rissin. III — a) Zillcher "Valse du coucou" b) Schmoll "Le petit postillon" c) Beaumont "Gavotte" (4 mãos). Maria Helena Cruz. IV — a) Cezar Franck "Les plaintes d'une poulée" b) Th. Lack Sonatina "Minuetto e Rondó" (piano) Maria de Nazareth da Costa Velho. V — Luiz Carlos "O vento e o castanheiro" (poesia) Dulce Arayo. VI — a) Bach "Preludio" b) Van Gael "Une fête au Japon" (piano) Dulce Oiticica. VII — Theophilo Dias "Procellarias" (poesia) Maria Eberanna de Moraes. VIII — a) J. Octaviano "Triste lembrança" b) "Bébé adormece". c) "Bébê entre bonecas" (piano). Henry da Silva Oliveira. IX — P. Waesh "La coquette" (piano) Astréa Dutra Santos. X Castro Alves "Ode ao dois de julho" (poesia) Marina Dulce Vianna de Andrade. XI — Paderewski "Menuet" (piano) Eunice Paes Barreto. XII — "Fagundes Varella "7 de setembro" (poesia) Moacyr Ferreira Roso. XIII — Nadile Lacaz de Barros "Miniatura" b) "Baile de bonecas" c) "Cavalgada" d) "Preludio" (piano) Nadile Lacaz de Barros. 2ª parte — XIV Maturin "Gavotte" (dansa classica) Henry da Silva Oliveira e Nadile Lacaz de Barros. XV — Blowing Bubblis "Valse", (dansa classica) Suzie Ischerniachover. Denise Horwill e Peggy Colson. XVI — Rich Drigo "Convite para valsa" (dansa classica) Nadile Lacaz de Barros e Suzie Ischerniachover. XVII — a) Paderewski "Capricho" b) Philipp "Fux-Follets" (piano) Alice Ricardo. XVIII — Chopin "Valse", op. 64 n. 2 (piano) Maria dos Anjos Barbosa. XIX — a) Maria Sabina de Albuquerque "Ballada do Cavalleiro do sonho" b) Campoamor "Se eu soubesse escrever" (poesia) Alice Ricardo. XX — H. Oswaldo "Miniaturas" 3ª, e 7ª (piano) de Oliveira Lemos. XXI — Albeniz "Legende" Helena Guimarães" XXII — Brahms "Rhapsodia" op. 79 n. 1 (piano) Luiza Poçanha. XXIII — Eugenio de Castro "Nossa Senhora dos ladrões" (poesia) Lazinha Luiz Carlos. XXIV — Chopin "Valse op. 34 n. 1 (piano) Elza de Oliveira. XXV — Haufer "Rhapsodia Hungara" (violino) Maria Alcina de Mattos. XXVI — Debussy "Preludo" (piano) Elisa Paes Barreto. XXVII — "Hymno Chileno" cantado por grande numero de creanças.

A grande explosão de Santa Thereza

Os peritos Adauto Faria de Miranda e Raul Autran, nomeados pelo delegado do 13º districto para procederem o exame no predio n. 120 da rua Aqueducto, onde ha dias occorreu uma explosão, já entregaram áquella autoridade as respostas aos quezitos formulados pelo delegado, pela forma seguinte:

"Onde se verificou a explosão?

— Na parte da frente do predio, isto é, na area comprehendida entre o solo e o soalho correspondente ao porão da sala de visitas.

— Qual a causa determinante da explosão?

— Inflamamção de gaz carbono armazenado na area citada.

— Quaes os effeitos ou resultados da explosão?

— Destruição completa de todos os moveis que existiam na sala de visitas, desmoronamento da parede divisionaria da mesma sala, para a sala de jantar, destruição completa de todas as enquadrias do soalho e forro da sala de visitas, avaria dos moveis, esquadrias e forro da sala de jantar, destruição de crystaes, estatuetas e de uma pia lavatorio e abalo sensivel nas paredes mestras laternes direita e frente, que não apresentam perfeita estabilidade.

— Qual o valor do damno?

— Em relação ao predio são calculados em cerca de 9:000$000, os prejuizos, quanto aos moveis avaliados em 10:000$000 os damnos causados. Das minuciosas observações feitas no local verifica-se a existencia perfeita de todo o serviço de encanamento de gaz, a partir do registro para a cozinha e sala de banho, localidade do pavimento superior onde se encontra o aquecedor, que se acha com a chave fechada, bem como o fogão e os bicos existentes no predio. Verificada a perfeição do encanamento que nenhum abalo ou deslocamento soffreu em consequencia da explosão, podemos affirmar nãocaber aos moradores do predio a responsabilidade do sinistro. Cumpre-nos ainda dizer que o encanamento é galvanizado e corre descoberto por fóra do predio, junto ás paredes mestras, facilitando assim o seu exame. Quanto á armazenagem do gaz no citado porão só attribuimos ao escapamento do canno que liga o registro da casa á tomada de gaz na rua. Acreditamos que a inflamação do gaz tenha sido produzida por um phospharo acceso, lançado casualmente por um transeunte."

Não se engane a si mesmo

Ataque logo no primeiro symptoma, veja que um dia perdido difficilmente póde-se recuperar. Quando sentir as costas e cintura doendo, embaçada, urina turva e difficultosa, é o acido urico que se acha dôres rheumaticas, cansaço, vista espalhado pelo seu sangue e precisa ser dissolvido e expulsado do corpo. As Pastilhas Rinsy, sua missão é dissolver o acido urico e fazel-o expellir pela urina. Não se engane a si mesmo, são os seus rins que estão doentios, tome logo as Pastilhas Rinsy.

A' venda em todas pharmacias e drogarias. Depositario Geral — Benigno Vieira, rua do Rosario 172, 2 andar — Rio. (19610)

Estréa hoje no

MAIOR CINEMA E O MAIS COMMODO DESTA CIDADE

UNIVERSAL FILM

O estupendo film
UNIVERSAL JEWEL
em que
Honra do Homem
está ás voltas com a
FELICIDADE DA MULHER

(19619)

CINE FLUMINENSE
HOJE! HOJE!
Sómente um dia
REDEMPÇÃO DE AMOR
drama em 7 actos
FLEXA VINGADORA
11º e 12º episodios
Amanhã — Ramon Navarro, em FRIVOLO AMOR, 9 actos. (S 27057)

BRASIL (HOJE) Tel. V. 2012
ATTRACÇÃO DO EGYPTO, drama, 6 partes, com Claire Adams e Robert Mac Kim
A AMBICIOSA, drama com Betty Balfour; GYMNASIO CACETE, comedia de Brownie.
Amanhã — "A revolta do humilhado", com Betty Compson, Bert Lytell e May Mac Avoy.

AMERICA (HOJE) Tel. V. 4675
No palco — DARWIN.
em novos numeros e novas toilettes.
Na tela — AOS 21 ANNOS, drama em 6 partes, com H. B. Warner.
CASAMENTO A' GAZOLINA, comedia de Harold Lloyd.
EXCURSÃO AO ITATIAYA, natural
Amanhã — "Esplendida mentira", drama do Programma Serrador.

Haddock-Lobo (HOJE) Tel. V. 480
A ACROBATA, drama, com Mabel Normand
A BULIÇOSA, comedia, com o "Moleque Chico" e Mary Osborne, 2 partes
A FLEXA VINGADORA, ultimo episodio
FOX-JORNAL N. 28, actualidades
Amanhã — A ROSA BRANCA, com Betty Compson.

TIJUCA (HOJE) Tel. V. 3655
UM HOMEM DE VALOR, drama em 5 partes, com William Duncan.
A FLEXA VINGADORA, 13º e 14º episodios.
FOX JORNAL N. 29, actualidades.
Amanhã — "Um novo mandamento", com Cellen Moore (Paramount).

HOJE VINDE VER HOJE

SODOMA E GOMORRHA

Mas não são as Cidades Perdidas do Passado que vos vamos mostrar; são as Cidades Perdidas do Presente, povoadas por uma humanidade desatinada e brutal, cuja consciencia traneviada pela ambição da riqueza, adormecida no torpor do alcool e da morphina, escrava do embevecimento illusorio de todos os gozos bestiaes, esquece as suas responsabilidades pelo futuro do Muudo, descrente de que possa repetir-se no presente a Hecatombe do Passado - expressão insophismavel do castigo d'Aquelle que tudo vê, e a todos julga, e a todos dá o premio, consciente á serena e inappellavel Justiça.

Vinde ver passar sob os vossos olhos a Grande Mascarada da Vida Moderna, com o seu cortejo atordoante de Vicios e Ambições, de Peccados e de Crimes:

HOJE SODOMA E GOMORRHA - no Cine Palais HOJE

Cinemas da Empresa Vital Ramos de Castro — Rua S. Pedro, 222 - Tel. N. 6557

POPULAR — Rua marechal Floriano, 99, 103
HOJE! — BAVU', (A Besta Humana), 8 actos vibrantes.
— A DAMA DE MONSOREAU, 6º capitulo.

MASCOTTE — Rua Archias Cordeiro n. 230 — Meyer
HOJE! — UM HOMEM DE VALOR, 5 actos, por William Duncan — A FORTUNA PHANTASMA, 9ª e 10ª série — O DOMINADOR, 8ª e 9ª série. Amanhã, "A Boda do Vicio".

PRIMOR - Avenida Passos ns. 119 e 121
HOJE! — NERO. Producção super-extra da Fox, 12 actos e O AVIADOR MASCARADO, 4º capitulo. — Amanhã: DESCENDO ABYSMOS.

EXCELSIOR -:- Rua do Catteto n. 271
HOJE! — Clara Kimball, em — EXTRAVAGANCIAS DE MULHER, 7 actos primorosos. — A DUPLA AVENTURA, 14ª e 15ª série - Final e REPORTER BATUTA, pelo querido Carlitos. — Amanhã: OSR. 44.

NO MUNDO DA TÉLA

NOTAS & NOTICIAS

Qual o mais bello film deste anno?

Appareceu, depois de intensa reclame, esse film — "A edade perigosa". [illegible] Lewis Stone [illegible] Cleo Madison [illegible] Edith Roberts [illegible] Ruth Clifford [illegible]

[illegible]

Um namoro acordado

[illegible] Max Linder [illegible]

"A minha lua de mel"

[illegible] Bebe Daniels, Nita Naldi [illegible] David Powell [illegible]

"Uma esposa original"

[illegible]

"O roubo", no Pathé

[illegible] Em seis actos de bem interessante urdidura, desenvolve-se uma tragedia domestica que sensaciona e arrebata, tanto pela interpretação irreprehensivel, que como protagonista lhe imprime a formosa estrella Denyse Degeny, como pela opulencia e maravilha da sua montagem, que excede, em luxo, as melhores producções apresentadas até hoje.

A adaptação cinematographica é da peça de grande successo "L'amour que dort", que é um trabalho de alta valia, tanto sob o ponto de vista litterario, [illegible]

Cine theatro America

[illegible]

Os melhores programmas dos bairros

[illegible]

Theda Bara desperta-se hoje do publico do Central

[illegible]

"Almas sem luz", por Hobart Bosworth

[illegible]

O palco do Central

[illegible] de cinema.

* * *

O melhor trabalho de Rockliffe Fellowes

Todos que conhecem a figura sympathica e as qualidades artisticas de Rockliffe Fellowes não podem deixar de admiral-o.

Não ha quem se não deslumbre deante de "Flores amorosas", "Redempção" e outros maravilhosos films deste autor, mas onde Rockliffe se excede [illegible]

a sul mesmo é em "Brincando com a brasa", que o confortavel Iris exhibe de hoje até domingo, juntamente com "Maridos e heroes", desempenhado por Katharine MacDonald, Nigel Barrie e Charles Clary.

Devido, pois, á grandiosidade do programma, tocará uma orchestra augmentada.

* * *

Uma grande caçada de féras

[illegible]

O monumento ao Christo Redemptor, no cinema

[illegible]

Cinema Modelo

[illegible]

Sempre a "Santa" Casa!...

Recusada no Hospital foi morrer na Central de Policia

[illegible]

Duas mortes repentinas

Com guia da policia local foram removidos para o necroterio, á noite, os cadaveres de Antonio Araujo Marques, de 35 annos de edade, portuguez, residente na estrada Braz de Pina n. 65, e um desconhecido de 50 annos presumiveis, encontrado á rua Possolo n. 60.

Ambos esses individuos, falleceram sem assistencia medica.

CHRONICA ESPIRITA

A ESCADA DE JACOB

Vista á luz da architectura theosophica

[illegible]

Fred. Figner

O novo modelo de Galões do 2º uniforme
AVENIDA PASSOS, 116
MORAES ALVES & C.
(10607)

Caiu de uma arvore e morreu

[illegible] tamarineiro, na Quinta da Boa Vista o menor Percilio Francisco da Silva, de 12 annos de edade, de côr branca, morador na Inspectoria de Mattas, caiu ao solo, indo bater com o craneo em uma pedra, do que lhe resultou a morte quasi instantanea.

O cadaver de Percilio, que era filho de Antonio Francisco da Silva, empregado ali, foi para o necroterio.

CORREIO SPORTIVO

FOOTBALL

O INTERESTADUAL DO DIA 12

O Flamengo vae jogar com o Paulistano

[illegible]

INFORMAÇÕES DIVERSAS

[illegible]

VÃO-SE REUNIR OS TECHNICOS — [illegible]

OS ACADEMICOS VÃO-SE REUNIR — [illegible]

CAMPEONATOS INFANTIL E JUVENIL — [illegible]

FAR WEST X INDEPENDENTES — [illegible]

BRASILEIRO X MACKENZIE — [illegible]

OS JOGOS DE DOMINGO — [illegible]

TORNEIO EXTRA — [illegible] te a collocação dos concorrentes ao torneio extra:

1º logar, sem ponto perdido, o Fluminense; 2º logar, com dois pontos perdidos, o America; 3º logar, com tres pontos perdidos, o Vasco da Gama; 4º logar, com cinco pontos perdidos, o S. Christovão; 5º logar, com seis pontos perdidos, cada um, o Flamengo, o Bangu' e o Botafogo.

A ELIMINATORIA FOI TRANSFERIDA

A directoria da Liga Metropolitana resolveu, hontem, transferir a prova eliminatoria entre o Botafogo e o Villa Isabel, para o dia 14, attendendo a que nesse dia não [illegible]

O FOOTBALL NO RIO GRANDE DO SUL — [illegible]

S. CHRISTOVÃO A. C. — [illegible]

RAMOS F. C. — [illegible]

S. C. EVEREST — [illegible]

METROPOLITANO A. C. — [illegible]

FEDERAÇÃO BANCARIA — [illegible]

COELHO NETTO A. C. — [illegible]

MACKENZIE F. C. — O director sportivo deste club, solicita a presença de todos os jogadores infantis do mesmo, ás 3,30 horas da tarde, no campo do Metropolitano A. C., á rua dr. Dias da Cruz, no Meyer.

Tambem amanhã, será realizado um treno entre os juvenis, ás mesmas horas e no mesmo local, sendo necessaria a presença de todos os players com inscripção.

BRASILEIRO F. C. — A directoria deste club, avisa aos seus associados, que o match com o Mackenzie F. C., será realizado á tarde, sexta-feira, sendo o ingresso fornecido mediante a apresentação do recibo de setembro. Os jogadores infantis, deverão estar em campo, á 1.45 e os juvenis ás 3 horas.

INDEPENDENTE F. C. — No campo da rua José do Patrocinio, antiga Costa Pereira, será realizado hoje, á tarde, um treno infantil, para o qual o director sportivo pede a presença de todos os jogadores com inscripção, sendo punidos os faltosos.

A FESTA DO ZICUNATI F. C. — Para commemorar a passagem do primeiro anniversario do Zicunati F. C., a sua directoria fará realizar sexta-feira, 12 do corrente, no campo do Metropolitano, um festival sportivo.

Do programma, de cuja organização está encarregado o "sportman" Adauto Moreira, presidente honorario do Zicunati, constarão tres partidas de football, assim distribuidas:

1ª Prova (12 horas) — "Taça Conceição" — Sparta X Rio Branco, juiz Manoel Vianna.

2ª Prova (2 horas) — Taça Firmino Fontes, juiz Edgard Caldeira — Alliados de Quintino X Quem é bom não se mistura.

3ª Prova — Taça "A Noite", juiz Armandino Costa, do River — Resistentes da Piedade X Zicunati.

A' noite, na séde, haverá um reco-reco promovido pelo Bloco da Coroa, em homenagem ao anniversariante.

*

O FESTIVAL DO COCOTA' F. C. — Realiza-se domingo proximo o festival sportivo promovido pelo Cocotá F. C., o qual constará das seguintes provas:

ás 12 horas — Confeitaria Colombo X Team do Cocotá F. Club; á 1,20 — Associação Coelho Netto X Combinado Gavea; ás 2,30 — Honra — Combinado Figueira de Mello X Ribeira F. C.; ás 4 horas — Honra — Cocotá F. Club X Casa da Moeda.

Aos teams vencedores serão offerecidas taças.

Nos intervallos das provas, serão realizadas outras que constituirão surpresas para os assistentes.

*

LUSITANO F. C. — Em assembléa geral realizada a 5 do corrente foi eleita a seguinte directoria:

Presidente, Jeronymo Pires; vice-presidente, José Frias Alegre; 1º secretario, Stefano Zagari; 2º se-

Accidentes de elevadores

As estatisticas dos Estados Unidos da America do Norte provam sem contestação, que os accidentes em elevadores são rarissimos, e muito mais raros do que os em quaesquer outros meios de transporte.

No Brasil não acontece o mesmo, visto que a metade dos elevadores installados não obedecem ás leis rigorosas dos Estados Unidos da America do Norte, leis, aliás, muito necessarias para a segurança do publico.

Ninguem contesta que os elevadores de passageiros sejam um meio de transporte publico, e assim sendo, deveriam ser providos das maiores seguranças, como seguem:

(1): — A segurança do carro deveria ser installada em baixo do mesmo.

(2): — Um regulador de velocidade de manobra centrifuga deveria ser installado.

(3): — O apparelho de segurança installado em baixo do carro deveria ter applicação por meio desse regulador de velocidade, e deveria funccionar independente da ruptura dos cabos.

(4): — Se tivessem uma velocidade superior a 45 metros por minuto, o apparelho de segurança installado em baixo do carro deveria funccionar para fazer parar o carro em não menos de dois metros e não mais de tres metros, em vez de parar o carro instantaneamente, para assim evitar que os passageiros que estivessem dentro do carro fossem machucados.

(5): — Para prevenir que as cabines fossem sobrecarregadas, a capacidade da machina deveria corresponder a 360 kilos por metro quadrado de espaço dentro da cabine.

(6): — As guias para o carro deveriam ser de aço de amplo tamanho, lisas, polidas e com juncções macho e femea.

(7): — Além da manivella collocada dentro do carro e além da segurança em baixo do carro, deveriam existir mais dois meios pelo menos, para fazer o carro parar nos fins do passadiço (em baixo ou em cima).

(8): — O punho da manivella collocado dentro do carro, deveria ser de tal construcção, que, caso fosse largado pelo cabineiro, voltasse automaticamente á posição de parada.

(9) — Dentro do carro deveria existir uma chave funccionando completamente independente da manivella, para cortar a força instantaneamente.

(10): — Os cabos para elevadores deveriam ser em numero e tamanho sufficientes, e deveriam ser fabricados especialmente para este fim.

(11): — Todos os cabos deveriam ser seguros no carro e contrapeso com as extremidades dos fios voltados para dentro, collocados num copo apropriado para ligação e firmemente seguras no mesmo com metal patente, para não haver hypothese dos cabos poderem soltar-se.

(12): — As chaves de direcção no control da machina deveriam ser mecanicamente ligadas, assim impedindo que as duas chaves entrassem conjuntamente, e a manivella do carro deveria ser construida de tal fórma que, revertendo para funccionar na direcção opposta, obrigaria a mudança de posição das chaves, sem causar estragos no motor ou machinismos.

Os recentes accidentes occorridos com elevadores no Rio de Janeiro e São Paulo seriam evitados, desde que os elevadores tivessem sido installados, obedecendo as regras de segurança acima mencionadas.

Todos os elevadores "OTIS", installados no Brasil e em qualquer parte do mundo, obedecem rigorosamente a todas as regras de segurança acima citadas, além de terem muitos outros apparelhos de segurança de fabricação e patente propria.

O nosso Departamento de Engenharia e Desenhos, acha-se inteiramente á disposição dos interessados, e teremos o maximo prazer em fornecer quaesquer informações sobre as reaes seguranças e funccionamento dos elevadores "OTIS".

MIDDLETOWN CAR COMPANY —:— SECÇÃO "OTIS"
Avenida Rio Branco n. 109 —:— Rio de Janeiro.

(17851)

THEATRO MUNICIPAL — Concessionario W. MOCCHI

HOJE, ás 8 1/2 em ponto — HOJE
23ª recita de assignatura
(Unico turno)
— JUPYRA —
de F. BRAGA
SPANI — SALGADO — GALEFFI — SULLIVAN
MARINUZZI
— VIDA BREVE —
de FALLA
FOLCO BOTTARO — SPANI — BERTANA — CIRINO
OLENEWA
com o seu corpo de baile
BELLEZZA
PREÇOS DO COSTUME

Amanhã — A's 8 1/2 em ponto
4ª e ultima recita da venda cumulativa (Grupo A)
WALKYRIA
Bland — Dahmen — Olchewska — Kirchoff — Schipper—Braun—Hirn
MARINUZZI
Sexta-feira — A's 8 1/2 em ponto
24ª recita de assignatura
LORELEY
de CATALANI
Protagonista — CLAUDIA MUZIO — Pertile — Dragoni — Segura — Fiore
MARINUZZI

Sexta-feira — A's 2 1/2 da tarde
VESPERAL EXTRAORDINARIA
THAIS
Protagonista — NINON VALLIN — Journet — Nardi — De Vecchi
MARINUZZI
Preços — Frizas e camarotes de 1ª, 70$; camarotes de 2ª, 30$; poltronas, 15$; balcões A e B, 10$; balcões outras filas, 8$; galerias A e B, 4$; galerias outras filas, 3$000.

DOMINGO, 14 de Outubro de 923, DOMINGO
DESPEDIDA DA COMPANHIA
Dois grandiosos espectaculos
A's 2 1/2 DA TARDE
A PEDIDO GERAL
7ª VESPERAL
BOHEME
Cladia Muzio — Pertile — Dragoni — Segura — Scafa — Fiore — De Vecchi
BELLEZZA
GRANDIOSO SUCCESSO!!!
POLTRONA — 35$000

A's 8 1/2 DA NOITE
Ultima recita extraordinaria
A PREÇOS REDUZIDOS
Em beneficio das Caixas Escolares do Districto Federal.
RIGOLETTO
Protagonista — CARLO GALEFF.
TOTI DALMONTE — SULLIVAN — CIRINO — BERTANA.
POLTRONA — 15$000.

Obedecendo ao regulamento da policia, em vigor, não é permittida a entrada na platéa, balcões e galerias, uma vez levantado o panno.
(S 27025)

THEATRO RECREIO
(Empresa Rangel & C.)
A's 7 3/4 HOJE A's 9 3/4
GRANDE SUCCESSO DO BA-TA-CLAN NACIONAL
pela Companhia Brasileira OTTILIA AMORIM
A revista dos IRMÃOS QUINTILIANO, musica do maestro EDUARDO SOUTO
A Maçã
A PEÇA DA MODA
PEÇA PARA FAMILIAS RIQUEZA E LUXO
Todas as noites numeros novos pela rainha do couplet
EVAN STACHINO
(A Bella Mexicana)
EXTRAORDINARIAS CREAÇÕES da graciosa e querida actriz brasileira
Ottilia Amorim
Musica encantadora brilhante encenação
Miss...ting-uette Successo comico do actor João Martins
6ª-feira, ás 2 3/4 — MATINE'E — A's 2 3/4. (S 25461)

Madeleine Doré
Montre en ses salons à partir d'aujourd'hui la plus belle collection de robes de style et de robes du Soir de Paris
125, RUA 2 DE DEZEMBRO
TEL. 3273 B. M.
(S 27959)

ELECTRO-BALL CINEMA
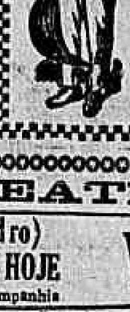
EMPRESA BRASILEIRA DE DIVERSÕES
51—Rua Visconde do Rio Branco — 51
A MAIS POPULAR E QUERIDA CASA DE DIVERSÕES DESTA CAPITAL
PODER OCCULTO
Por BERT LITELL
PROGRAMMAS CINEMATOGRAPHICOS DOS MELHORES FABRICANTES DE FITAS
Sensacionaes torneios de electro-ball (modalidade do tradicional sport da pelota), disputados por verdadeiros campeões. Bilhares, ping-pong e outras diversões,
AO ELECTRO-BALL CINEMA
51—Rua Visconde do Rio Branco — 51 (S 25440)

TRIANON
O ponto preferido pelas familias cariocas
Proprietario: J. R. Staffa —:— Director-gerente: N. Viggiani
Director-artistico: Viriato Corrêa —:— Ensaiador: Attila de Moraes
HOJE ás 7 3/4 -- HOJE ás 9 3/4
Notavel acontecimento theatral
Primeiras representações da engraçadissima comedia do illustre escriptor COELHO NETTO
FOGO DE VISTA
Reapparição do applaudido comico ARTHUR DE OLIVEIRA
Distribuição, pela ordem das entradas em scena: — CLARA, Dulcina de Moraes; JUSTINA, Luiza de Oliveira; MATHIAS, Attila de Moraes; MUCAMA, Alba Campos; CAZUZA, menina Edith de Moraes; MAROCAS, Belmira de Almeida; CAIXEIRO, Alvaro Peres; SILVERIO, Arthur de Oliveira; COSTINHA, Jaymo Costa; GERTRUDES, Maria Grillo; CAROLINA, Moema Brasil.
Scenarios de Angelo Lazary — Electricidade de Sergio Figueira — Contra-regra, de Arthur Couto — Machinismos, de Christovão Vasques — Vestuarios e caracter, confeccionados nas officinas do PARC ROYAL.
MOBILIARIO, GUARDA-ROUPA E ADEREÇOS, DE PROPRIEDADE DA EMPRESA
AVISO — A Empresa tomou as devidas providencias para que os espectaculos terminem ás horas regulamentares.
Amanhã — A's 4 horas e ás 7 3/4 e 9 3/4 — FOGO DE VISTA.
(S 27108)

Aprazivel Moradia
Para senhores de tratamento, alugam-se com entrada independente, bellos quartos confortavelmente mobilados com o serviço de roupas, banhos, telephone, luz e o café de manhã pelo preço de 180$000 mensaes. — RUA DAS LARANJEIRAS 524, local socegado e excellente para passar o verão.
(27910)

CINE BOULEVARD
HOJE SO! HOJE
Bellissimo programma, na tela e no palco
A Deusa do Sertão
14º e 15º episodios, em 4 actos (final)
Amor Prohibido
drama em 6 actos da Pathé, com Margarite Clayton e Greigton Hale.
No palco — Continua o successo do artista ROGINSKY, o Homem Vulcão, o Cofre Forte.
Amanhã — O extraordinario film da Fox: NERO, em 14 longos actos.
Sabbado — Norma Talmadge, em "Quanto póde o amor".
(S 27064)

Cinema Olympia
Rua Visconde do Rio Branco n. 53
Teleph. C. 5657
HOJE — Ultimo dia de exhibição do monumental film:
S. Excia. a Embaixatriz
grandioso drama em 7 actos, interpretados por Lya Formia
O Segredo da Montanha
drama em 5 actos pelo admiravel Antonio Moreno
Amanhã — BAVU', A Besta Humana, super-producção em 8 actos, por Stelle Taylor, Sylvia Breamer, Forrest Stanley; "Gymnasio Cacete", comedia em 2 actos, pelo cão Brownie. (25446)

CINEMA ATLANTICO RUA COPACABANA N. 580
HOJE — Matinée, ás 2 horas — HOJE — Quarta-feira, 10—Inicio do grande romance em 15 episodios — A FLEXA VINGADORA, 1º e 2º episodios, em 4 actos, pela formosa Ruth Roland. Este film será exhibido ás quartas-feiras em soirée e nas matinées, de 5ª-feira
GAUMONT JORNAL — Noticias mundiaes.
Quem bem principia
5 actos, da Goldwyn, com o applaudido galã Tom Moore.
O SR. 44 — Esplendida comedia, em 5 actos, pela linda May Allison.
(S 27109)

CINEMA MODELO — Rua 24 de Maio, 287
HOJE! —:— Um programma de super-producções —:— HOJE!
Franch Bushman, em
UMA AVENTURA LOUCA
Deliciosa comedia, em 5 actos
JACK HOLT, em
DESPREZANDO UM CORAÇÃO
Seis assombrosos actos
Como extra — VINTE ANNOS DEPOIS — 9º capitulo.
Quinta-feira — "A grande felicidade", Dustin Farnum e "Emancipação de mulher", Constance Talmadge.
(S 10631)

CINEMA PARIS
HOJE — Ultimo dia — HOJE
deste programma
Martyr de sua honra
Magnifico entrecho dramatico, em 6 actos, pela artista americana
GLADYS BROCKWELL.
Da força ao amor
Mimoso trabalho comico dramatico, em 6 actos, por JOE MOORE e
HAROLD LLOYD, em
Levante o panno
comedia em 2 actos
Amanhã — 3º ALARME, em 7 actos, ONDE AS LUZES SÃO BAIXAS, Sessue Hayakawa, em 7 actos dramaticos.
(S 25469)

THEATROS DA EMPRESA PASCHOAL SEGRETO

JOÃO CAETANO (Ex-S. Pedro)
HOJE, ás 9 horas da noite, HOJE
VELASCO
Ultimos espectaculos da companhia
A REVISTA
que maior exito alcançou até hoje no Brasil!
ARCO IRIS
Domingo, 14, despedida da companhia
SEXTA-FEIRA MATINE'E
Quinta-feira — Festa artistica do 1º bailarino Antonio de Bilbáo—A revista das revistas. Grandioso acto variado—SAPATEADO, por Bilbáo, de pés amarrados.

S. JOSE'
HOJE —:— A's 9 horas —:— HOJE
A Companhia LEOPOLDO FROES
Representará a applaudida comedia de ABADIE FARIA ROSA
Longe dos Olhos..
AMANHÃ — Em recita de ASSIGNATURA
O rei dos grandes hoteis
de Kistemaekers, traduzido por J. BRITO (o Antonio "A Noticia")
CINEMA MODERNO — PELO PASSADO (seis actos).

CARLOS GOMES
COMPANHIA DE BURLETAS GARRIDO
HOJE A's 7 3/4 e 9 3/4 HOJE
A applaudida actriz ALDA GARRIDO na burleta de Gastão Tojeiro
A FRANCEZINHA do BA-TA-CLAN
Alda Garrido apresenta-se com guarda-roupa novo, confeccionado em A MODA, da rua Gonçalves Dias.
A seguir — A RAINHA DA BELLEZA, de Freire Junior. (S 23671)

EMPRESA THEATRAL JOSE' LOUREIRO

PALACIO THEATRO
PALMYRA BASTOS — Companhia Portugueza de Comedia
HOJE - A's 8 3/4 - HOJE
ULTIMA representação da lindissima peça de OSCAR WILDE, traducção de JULIO DANTAS
O Leque de Lady Margarida
Notavel creação da actriz PALMYRA BASTOS.
Amanhã — OS CONQUISTADORES, ultima assignatura.
Sexta-feira, 19 — INAUGURAÇÃO DOS ESPECTACULOS DE MUSIC-HALL.

THEATRO LYRICO
BA-TA-CLAN
Companhia Franceza de Revistas, de Mme. RASIMI, de que faz parte o querido artista RANDALL (o rei da cançoneta)
Amanhã — Reapparição — Amanhã
Quinta-feira, 11 de Outubro
Com a espectaculosa revista
BONSOAR
PREÇOS — Poltronas e varandas, 10$; frizas, 50$; camarotes, 40$; cadeiras, 8$; balcão, 6$; galerias numeradas, 3$; galerias.. — BILHETES A' VENDA.

THEATRO REPUBLICA
COMPANHIA CREMILDA—CHABY
HOJE - A's 8 3/4 - HOJE
O engraçadissimo vaudeville de SUCCESSO ABSOLUTO
SEGUNDA NOITE DE NUPCIAS
PLANTIN. . . . . CHABY PINHEIRO
— O MAIOR EXITO DA EPOCA —
Amanhã — SEGUNDA NOITE DE NUPCIAS. (S 25466)

ROGAMOS AOS SENHORES MEDICOS VISITAR, NO INTERESSE DOS SEUS DOENTES, OS APPARELHOS ORTHOPEDICOS, EXPOSTOS EM NOSSO ESTABELECIMENTO E QUE OBTIVERAM NA EXPOSIÇÃO DO CENTENARIO UMA DAS MAIS ALTAS RECOMPENSAS (DIPLOMA DE HONRA).

Quebradura
PARA HOMENS, SENHORAS E CREANÇAS
O Prof. Lazzarini devendo ausentar-se para visitar os seus Estabelecimentos do Norte, aonde o esperam centenas de doentes, avisa a sua numerosa clientela que só estará no seu Consultorio do Rio até todo o dia
15 DE OUTUBRO
Roga-se não esperar os ultimos dias, sendo todos os apparelhos feitos sob medida.
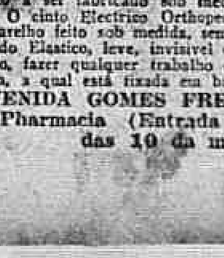
A Hernia é uma molestia da qual o doente está diariamente ameaçado de graves perigos que são conhecidos pelo nome de Estrangulamento Herniario. Esta molestia (na maioria dos casos a intervenção do cirurgião chega atrazada) ás quaes estão sujeitos os herniosos, é tão grave que em poucas horas passam da vida á morte, soffrendo horrivelmente, tudo isto por causa que muitos destes doentes compram cintos não adaptaveis ás qualidades de suas hernias, ou vendidos por pessoas incompetentes. — O estudo das differentes hernias, das suas fórmas e posição e do grão de desenvolvimento é de muita importancia na contenção, para o tratamento das hernias e deve sempre servir de guia aos srs. medicos para aconselhar aos seus doentes o cinto a ser fabricado sob medida, segundo a qualidade da doença.
O cinto Electrico Orthopedico do Prof. Lazzarini é um maravilhoso apparelho feito sob medida, sem nenhuma mola de ferro, completamente de tecido Elastico, leve, invisivel e suave permittindo aos enfermos montar a cavallo, fazer qualquer trabalho ou fadiga, contendo a mais volumosa quebradura, a qual está fixada em brevissimo tempo.
AVENIDA GOMES FREIRE, 124, sob. — Por cima da Pharmacia (Entrada pela Rua do Rezende), aberto das 10 da manhã até ás 5 da tarde.

TRINOZ

— DE —

Ernesto Souza

Reconstituinte estomacal

TONICO DO SYSTEMA NERVOSO

GRANADO & C.-1.° de Março, 14

Applicado em casos chronicos que já levavam o doente ao desanimo, o TRINOZ tem dado resultados sorprehendentes. Pessoas que tinham mesmo verdadeiro horror á comida, sentam-se hoje á mesa com satisfação.

—:—

Com prazer a gente [come,
Tomar TRINOZ é [ter fome.

(11331)

cretario, Augusto de Almeida Cypriano; 1° thesoureiro, Adelino Augusto Netto; 2° thesoureiro, Manoel Gonçalves; 1° procurador, José da Silva; 2° procurador, Theodoro Augusto Martinho. — Conselho Fiscal — 1° fiscal, Manoel Ferreira dos Santos; 2° fiscal, Antonio Gomes dos Santos. — Commissão de Sports — 1° director, Alberto Ferreira dos Santos; 2° director, Manoel Monteiro Netto; 3° director, Assisolo D. Vinhaes.

O sr. Arlindo Baptista Cardoso, presidente do club não compareceu á assembléa.

BOX

REMINICENCIAS DO BOX

Um campeão tornado padre

William Thompson Bendigo, dizem as chronicas, fez-se campeão de box a 12 de fevereiro de 1839, batendo Burke, em dez rounds. Um dia, Thompson tocado pela fé tornou-se pastor de almas, sendo a sua egreja concorridissima por uma multidão que ia ali mais por conhecer de perto o campeão do que por lhe ouvir as precas.

Certa vez, a capella de Brum, onde elle officiava, estava a transbordar de ouvintes, e Thompson enumerava uma a uma as recompensas que o céo reserva aos bons christãos. Logo na primeira fila dos fieis, um grupo de individuos se destacava pela algazarra e o bom do Thompson, para lhes abafar as vozes, gritava a bom gritar. Não contente, com a indisciplina, um dos do grupo falou directamente ao padre:

— Que espertalhão que tu és Thompson! Para vir contar lôas aos basbaques, deixaste o ring justamente quando elle te ia deixar!

O bom pastor fez uma pausa no sermão e erguendo os olhos no céo falou:

— Senhor! Ha tres mezes que só me occupo de vossos negocios. Concedei-me tres minutos para regularizar os meus...

E, descendo do pulpito, acercou-se do grupo barulhento deixando em sangue as ventas de todos os seus componentes, que gritavam mais, agora, mas em outro rythmo.

Depois, voltando calmamente ao pulpito, dahi lhes falou ainda:

— Portae-vos como gentlemen se não quereis que vos faça melhor.

***

O ENCONTRO OSWALDO MAGALHÃES x GUSTAVO DE ALMEIDA

Conforme vem sendo noticiado, realiza-se depois de amanhã, ás 9 horas da noite, no S. Christovão Boxing Club, o encontro entre Oswaldo Magalhães e Gustavo de Almeida.

Essa luta, vae ser precedida de tres preliminares, que serão disputadas na seguinte ordem:

1° match, em homenagem aos fundadores do club, medalha de bronze — Henrique Sibanto x Saroldi.

2° match, em homenagem aos chronistas sportivos, medalha de prata, Jacintho Costa x Julio Moraes.

3° match, em homenagem ao dr. Linneu Cotta, medalha de ouro, Anthero Soares, do Club Athletico e do Fluminense F. C. e Henri Fort, do Vasco da Gama. Este encontro será em 10 rounds.

***

O "BOXER" VINCENT-SMILLERD, VAE JOGAR COM AUGUSTO SANTOS

Tendo o boxer negro, Vincent Smillerd, barbadiano, ha dias chegado a esta capital, [illegible]

REMO

AS GUARNIÇÕES BAHIANAS

Os bahianos que concorrem ao campeonato brasileiro de remo, trouxeram as seguintes guarnições: [illegible]

FEZ ANNOS O VASCO DA GAMA DE PORTO ALEGRE

Porto Alegre, 9 — O C. R. Vasco da Gama, commemorando o sexto anniversario de sua fundação, realizou varias festas que correram animadas. A essas festas compareceu a officialidade do destroyer "Amazonas".

***

NO RIO GRANDE DO SUL

Porto Alegre, 9 — A directoria do club Luso Brasileiro, offereceu á guarnição do "Amazonas" um bello quadro de allegoria ao remo.

YACHTING

AS REGATAS DO DIA 12

Como o Andax Club vae preparando o meeting nautico

[illegible]

"Preguiça" será baptisada [illegible] senhorita Herzilia Bastos.

A representação na Liga Nautica

A representação do Audax Club. na Liga Nautica de Velleiros, será pelos srs. commandante Heitor Xavier Pereira da Cunha, Lino Machado e Luiz Vianna.

TURF

A SENSACIONAL CARREIRA DE BELMONT PARK

Um adversario eventual de Papyrus mancou

Nova York, 9 (A. P.) — Annuncia-se que o potro de tres annos Unddy soffreu um contratempo de entrainement, tendo de ser arredado das pistas para a aura. No escrutinio para a escolha do adversario de Papyrus esse potro foi o terceiro classificado depois de Zev.

A commissão do Jockey-Club, encarregada da escolha do adversario do ganhador do Derby de Epsom, ao designar Zev, indicou tambem My Own e Unddy para o caso de o primeiro, por qualquer accidente muito natural em entrainement não se achar em condições de correr no dia designado para o encontro.

***

A CORRIDA DE DOMINGO ULTIMO EM S. PAULO

Como é apreciada a performance do cavallo Mehemet Ali

Commentando a grande corrida de domingo ultimo em São Paulo, um diario daquella cidade escreveu o seguinte sobre a carreira principal:

"No grande premio "São Paulo" a disputa não correspondeu á espectativa. Foi esse um pareo que se decidiu logo no pulo. Mehemet Ali indo para a frente, limitou-se a comboiar os seus adversarios que formaram um longo cordão inalterado até chegada em sua disposição geral. Beatrice acompanhou o filho de Diamond Jubilee e manteve a segunda collocação, até final deixando Kaloolah em terceiro, a quatro corpos, Maligno em quarto muito longe e Aymestry, ultra-distanciado.

A fórma porque Mehemet Ali ganhou revela uma grande superioridade sobre os seus competidores, sem, todavia, constituir, por ora, uma base segura para ajuizar-se das qualidades do bello animal. E' bem provavel que contra adversarios mais em fórma ou de melhor qualidade, possa o representante demonstrar qualidades extraordinarias. Entretanto, hontem, estas não se evidenciaram indiscutivelmente, porquanto Mehemet Ali triumphou unicamente de Beatrice."

Sobre o resultado do quarto pareo, de que resultou ser cassada a matricula de um aprendiz, o mesmo jornal descreveu o seguinte:

"No quarto pareo, a victoria coube á egua Damietta, montada por Guilherme Greppe. Força é assignalar que esse triumpho foi unicamente devido a um descuido do aprendiz João Silva que montou Feitor, [illegible]

VARIAS NOTICIAS

[illegible]

mais de doze mil e sim de desoito mil pesos. Este preço ainda era conveniente, mas o proprietario carioca resolveu não tratar mais do negocio. Depois disso D. Padilla derrotou Rico e ultimamente ganhou o *Gran Premio de Honor*, uma das carreiras de mais elevada dotação do turf argentino.

—:— Termina hoje na thesouraria do Jockey-Club o prazo para o pagamento da taxa de raia relativa ao ultimo trimestre deste anno. Os proprietarios que não satisfizerem essa exigencia terão vedada a entrada dos seus pensionistas no hippodromo de São Francisco Xavier.

—:— Está á venda em São Paulo, por preço relativamente modico, a potranca Marreta, por Packoy e Sanguinaria. Packoy é como se sabe, pae de Mimosa, excellente ganhadora nas nossas pistas.

—:— No dia 2 deste mez foram vendidos em Buenos Aires os primeiros productos de The Panther, nascidos no Haras Las Ortigas. Silencio, filho da egua Sibila, foi o potro que alcançou preço mais elevado. Adquiriu-o o Stud Los Yugos por 32.000 pesos, e a potranca mais cara foi Mi Vida, arrematada por 13.000 pesos pelo Stud Icenche. Essa potranca é filha de Melilla, mãe de Mehemet Ali e Moloch. O lote de productos de The Panther, em numero de vinte e dois rendeu 305.200 pesos.

NOTAS SOCIAES

NATALICIOS

Faz annos hoje o dr. Mario Dias Cardoso do Banco Francez e Italiano.

— Fazem annos hoje:

— a senhorita Joselia, filha do tenente José Marinho Marques Dias e de d. Amalia Ferreira Dias, professora municipal;

— o sr. Manoel Alves Corrêa, negociante desta praça;

— o sr. Braz Goulart, funccionario da Fabrica de Cartuchos;

— o sr. José Bezerra de Oliveira Lima, funccionario da policia civil.

CASAMENTOS

Na cidade de Valença, no Estado do Rio, realizou-se hontem o casamento da senhorita Lucia Graciette de Abreu Jatubá, filha de d. Paulina de Abreu Jatubá, com o sr. Benjamin Damasceno.

Ambas as cerimonias foram realizadas na residencia do pae do noivo, o sr. Luiz Damasceno.

— Contratou, hontem, casamento com a senhorita Goya Iglesias o sr. José Manoel de Arce, nosso companheiro de trabalho.

— Contratou casamento com a senhorita Margarida Loureiro o sr. José Martinez, filho do sr. Porphirio Martinez, do alto commercio de nossa praça.

— Realiza-se, hoje, o enlace matrimonial da senhorita Carolina Petti, filha da viuva Colomba Petti, com o sr. José Ferreira Sylvestre, do alto commercio de nossa praça. Ambos os actos, civil e religioso, serão realizados na residencia da noiva.

CONFERENCIAS

Realiza-se, amanhã, 11, ás 20 1/2 horas, na séde da Loja Theosophica Perseverança, á rua Riachuelo 152, mais uma sessão publica de propaganda, sob a presidencia do general Raymundo Seidl, falando o capitão Albino Monteiro sobre a fraternidade nos presidios, sua applicação e utilidade e os bellos fructos que tem produzido a moderna preoccupação de regenerar os delinquentes pelo trabalho, pelo preceito e pelo exemplo. Será franca a entrada.

CLUBS E FESTAS

RIACHUELO CLUB — Mais uma elegante tarde-noite dansante, realizará o Riachuelo Club, no proximo domingo, 14 do corrente. Esta festa está sendo organizada com todo o carinho e explendor, sendo facil de prever que excederá no brilho e distincção a todas as outras. As dansas terão começo ás 5 horas e serão proporcionadas pela excellente jazz-band Carioca. Estão de parabens os actuaes directores da Junta Governativa pelos progressos da sua benefica administração e os seus associados que vão se impondo de cada vez mais á admiração das distinctas familias que os cercam.

ALMOÇOS

Realiza-se, no dia 21 do corrente, á 1 hora da tarde, no Copacabana Palace Hotel, o almoço offerecido ao professor Eduardo Rabello, por seus amigos e collegas.

Em nome dos offertantes, saudará o homenageado o dr. Carlos Chagas, director do Departamento Nacional de Saude Publica.

A lista de adhesão acha-se na portaria do Palace Hotel, á Avenida Rio Branco.

FALLECIMENTOS

Por telegramma particular, que nos foi mostrado, tivemos a noticia de haver fallecido, domingo ultimo, na capital do Estado da Parahyba, onde residia, o coronel José Bezerra Cavalcanti de Albuquerque.

O extincto, que gozava de geral estima na sociedade parahybana, falleceu aos 76 annos de edade, tendo exercido, em sua terra natal, diversos cargos de destaque, inclusive o de prefeito daquella capital, onde fez, por essa occasião, muitos melhoramentos, entre os quaes se salienta o novo mercado, por elle mandado construir.

Deixou viuva e filhos, que muito lamentam o desapparecimento do carinhoso chefe.

— Falleceu hontem, ás 6 horas da manhã, em sua residencia, á rua Candido Benicio n. 398, Jacarépaguá, d. Luiza Santos Storino, esposa do 1° tenente dr. Oswaldo Storino e filha do capitão de fragata dr. Paulo Santos, devendo realizar-se hoje, ás 9 horas da manhã, o enterro, no cemiterio de S. Francisco Xavier, saindo, áquella hora, da Estrada de Ferro Central do Brasil.

— No cemiterio de S. Francisco Xavier, sepultou-se, domingo ultimo, d. Elvira Moreira Coelho Valladão, viuva do general Manoel Presciliano de Oliveira Valladão.

A finada, que deixa grande numero de amizades, era mãe do 1° tenente pharmaceutico do Exercito Romeu Amorim, deputado estadual, em gozo de licença, nesta capital.

O feretro saiu da casa n. 48 da rua Duque de Caxias, Villa Isabel.

Vivia á custa da Light

A proposito da noticia que publicámos ante-hontem, sob o titulo acima, fomos procurados pelo sr. Amandio Soares, chefe da estação da estrada de ferro do Corcovado, o qual nos veiu pedir uma rectificação. Segundo nos disse o sr. Amandio, foi elle, e não a policia, como está noticiado, quem prendeu o ladrão João Baptista de Medeiros, quando se preparava para carregar os cabos e fios conductores da Light, que elle havia cortado e conduzido para a ladeira do Serro Corá. Adeantou-nos o sr. Amandio que, dado o roubo, desconfiou logo de Medeiros, que, já anteriormente, por sete vezes, havia praticado a mesma proeza, com grande prejuizo para os moradores do Cosme Velho e das Paineiras, privados, devido ao facto, de communicações telephonicas, durante muitas horas. Saindo em procura do ladrão, encontrou-o, no momento em que se aprestava para sair a negociar o producto do roubo. Deu-se voz de prisão, chamando então um agente, para a tornar effectiva.

DESAPPARECIDO

Desde sabbado ultimo, desappareceu da sua residencia o menor Francisco de Assis Ferreira da Silva, de 14 annos de edade, empregado na avenida Gomes Freire, n. 11, e filho do sr. Angelo Olympio da Silva, funccionario dos Telegraphos, residente á rua Firmino Fragoso, n. 48, em Madureira.

Quem tiver noticias acerca do referido menor, é favor communicar para o endereço acima indicado.

Vae tambem com vistas á policia.

As "arapucas" da Central do Brasil

Num destes ultimos dias, com notas que nos foram trasidas, publicamos uma nota sobre a Associação Juridica Beneficente dos Empregados da Estrada de Ferro Central do Brasil, com séde á avenida Amaro Cavalcanti n. 135, sobrado, no Engenho de Dentro, dizendo que ali se praticava o verdadeiro jogo de agiotagem com empregados da nossa principal via-ferrea e para o caso chamavamos a attenção do ministro da Viação.

Hontem, fomos procurados pelo presidente daquella sociedade, sr. Alfredo Bessa, que nos veiu pedir rectificassemos tal noticia, dizendo que as transacções effectuadas pela Associação Juridica Beneficente são de todo licitas.

Da pilheria resultou a morte do cachorro por electrocução

O proprietario do Cinema Floresta, sito á rua Jardim Botanico, ligou um fio electrico á grade de arame da casa visinha, n. 480, residencia de Antonio Francisco de Carvalho, resultado dessa "brincadeira" cair fulminado, um cão pertencente ao referido individuo.

Carvalho avisou do facto a policia local, procurando, assim, evitar que uma creança se encostasse á tal cerca, sendo, talvez, victimada, sendo o dono do cinema intimado a prestar declarações.

INDICADOR

ADVOGADOS

Dr. Amalio da Silva — Rua 7 de Setembro 207, sobrado.
Drs. Nilo Peçanha e Themistocles Brandão Cavalcanti, r. Carmo, 68.
Dr. Alvaro Goulart de Oliveira—Rua da Alfandega 91, sobrado.
Dr. Salgado Filho — R. General Camara 47, 1° and. Tel. 5304, Norte.
Drs. Verissimo de Mello e Domingos Louzada—Quitanda 45. T. C. 3907.
Dr. Nelson Campos — Escriptorio, rua da Carioca, 66, sob. Tel. C. 1520.
Dr. Francisco Loup — Carmo, 71, 1°, sala 3°, 9 ás 11 e das 16 ás 18 hs.
Dr. Alfredo Machado Guimarães Filho—R. do Ouvidor, 52, 1° andar.
C. Daniel de Deus — Advogado.
Dr. J. M. Mac Dowell da Costa—General Camara, 66. Tel. Norte 4747.
Dr. Edmundo de Miranda Jordão, General Camara 20. Tel. N. 6374.
Dr. M. Valente — Buenos Aires, 58. Tel. N. 744—(Das 12 ás 15 horas).
Drs. Sá de Miranda e Camacho Crespo —1° de Março 20 (s. 2). N. 1677.

MEDICOS

Prof. Dr. Austregesilo — Consultorio e residencia. Voluntarios da Patria, 82. Telephone Sul 14.
Dr. Luiz Ramos — P. Saens Pena 32, R. Conde Bomfim 685. Tel. V. 1639.
Dr. Moraes (Manoel de) — Rua dos Ourives, 43 (15 hs.) 2.°s, 4.°s e 6.°s.
Dr. I. Malagueta — R. do Carmo, 5, (Esq. de S. José). Tel. 9652, C.
Dr. A. Pamplona—Medeiros Passaro, 27, Tijuca, V. 1276, 1° de Março 13. N. 5303, das 14 ás 16 horas.
Dr. Flavio de Moura — R. Buarque n. 33 (Leme). Tel. Sul 1052.
Dr. Henrique Duque — Rodrigo Silva n. 5. Res.: R. Ibituruna, 73.
Dr. Sully Périssé — Assistente de clinica medica da Faculdade. Assembléa, 34—3.°s, 5.°s e sabb. (ás 4 hs).
Dr. José Bastos d'Avila — R. Andradas, 44 (das 4 ás 6 hs.).
Dr. Alberto Maciel — R. dos Andradas, 85, 1° (das 9 ás 11).

MEDICOS ESPECIALISTAS

Dr. Renato de Souza Lopes, prof. da Fac. (App. digestivo. Trat. esp. da epilepsia. RaiosX). S. José 39, (2-4).
Dr. W. Schiller (mentaes e nerv.) — R. M. Olinda (1-3). Tel. S. 2404.
Dra. Ursulina — (Senhs. e creanças). S. José 31 (12 ás 2 1/2). C. 5868.
Dr. Nelson Miranda — Trata pelos raios X os tumores ganglionarios, fibromas, canceros, etc. R. Carioca, 48. C. 1522.
Dr. F. Terra — (Pelle e syphilis) — R. Assembléa 26 (2 ás 4).
Dr. A. F. da Costa Junior — (Ass. da Fac.) Pelle, syphilis, tumores Radiumtherapia. Chile 17 (4 ás 6).
Dr. Moncorvo — (Creanças)—R. do Carmo, 13. (3 hs.) Moura Brito 38.
Dr. Werneck Machado — (Pelle e syphilis). Largo da Carioca 11, 1° and.
Dr. Guilherme Fischichr — (Tuberculose). Rua Mal. Floriano, 44.
Prof. Dr. Rabello — Syphilis, doenças da pelle. Assembléa, 85.
Dr. Murillo de Campos — (D. mentaes e nervosas). Quitanda 15, á 1 h.

CIRURGIA, MOL. SENHORAS VIAS URINARIAS

Dr. Eugenio Decourt — Consultas diarias—Assembléa, 34, de 3 ás 5 hs.
Dr. Rupert Pereira — Uruguayana, 134, (de 1 ás 6). Tel. N. 6688.
Dr. Osorio Mascarenhas — Av. Rio Branco, 257 (3 ás 5). C. 940.
Dr. Hygino, das F. Paris e Rio. Cir. geral. Mol. Senhoras—S. José 69.

CIRURGIA, DOENÇAS DAS SENHORAS, PARTOS.

Dr. Jorge G. Sant'Anna, com 2 annos de prat. em hosp. da Europa. Cirurgia geral, gynecologica e partos. Tratamento das inflammações chronicas pela diathermia e applicações de luz. Assembléa, 23. C. 1647. Marq. de Abrantes, 115. B. M. 167.

PARTOS E MOLESTIAS DAS SENHORAS

Dr. Daciano Goulart — R. Uruguayana 25 (4 ás 6). Tel. C. 3762.
Dr. Lincoln de Araujo — R. 7 de Setembro 96 (3 ás 5). T. C. 3551.
Dr. Camacho Crespo — R. Conde do Bomfim 577. Tel. V. 1771.
Dr. Jeronymo Guimarães — Bambina, 124, S. 1409, r. Carioca 28, C. 358.
Madame Moitrel Barbosa (parteira)—34, r. da Assembléa, 2° andar. Teleph. C. 3672.
Dr. Bento Ribeiro de Castro—S. Clemente 458. (905 S.) Quitanda, 15 (4 hs.) Diathermia e raios ultra-violeta.
Dr. J. Pacifico — Cattete, 51, todos os dias de 1 ás 2 e 6 ás 8 horas.

CLINICA CIRURGICA, VIAS URINARIAS

Dr. A. Costallat — R. Carioca, 30 — (das 4 ás 6 hs.) Tel. C. 3950.
Dr. Julio de Macedo — R. Carioca, 54-A (de 8 ás 18). Tel. C. 3051

CURA DA HYDROCELE

Dr. Leonidio Ribeiro, cura radical da hydrocele sem operação. 7 de Setembro 38, das 3 ás 4. Tel. 5510. C.

GARGANTA, NARIZ, OUVIDOS E BOCCA

Dr. Eurico de Lemos — Especialista Prof. liv. da Faculdade. Cura ozena (fetidez nasal). R. Assembléa, 13 (sobr.) — Das 12 ás 6 hs.

CIRURGIA, DOENÇAS DO RECTO E ANUS

Dr. Raul P. Santos — Rua do Passeio 56 (1 ás 4). Tel. C. 2369.

GARGANTA, NARIZ E OUVIDOS

Dr. Augusto Linhares — Cura da gagueira. Quitanda 11 (2 hs.) C. 963.
Dr. Alvaro Tourinho—Ouvidor, 152, diariamente, das 3 ás 5 horas.
Dr. Paulo Brandão — Quitanda, 5 — (2 ás 5 hs.). Tel. 5550, C.
Dr. Sebastião Cesar da Silva—Ouvidor, 189, 1°—2 ás 5. T. N. 5508.
Dr. F. Castilho Marcondes — Rua Chile, 17 (3 ás 5). Tel. C. 4074.

OLHOS, GARGANTA, NARIZ E OUVIDOS

Dr. Raul David de Sanson—S. José, 43, 1°, das 2 ás 5. Tel. C. 5197.
Dr. Souza Mendes — Plastica nasal e molestias da voz — Rodrigo Silva, 28, das 3 ás 6. C. 1838.
Dr. Maurillo de Mello — Doenças dos olhos, nariz e garganta. Com pratica dos hospitaes da Europa — Assembléa, 47.

OCULISTAS

Drs. Moura Brasil e Gabriel de Andrade — Uruguayana 37 (21 ás 4).
Dr. Pacheco de Faria — Carioca, 43—2.°s, 4.°s e 6.°s (4 ás 6). C. 5380.

ESCOLAS E LIVRARIAS

Livraria Alves — Livros collegiaes e academicos — R. Ouvidor, 166.

HOTEIS E PENSÕES

Hotel Avenida — O mais importante do Brasil. End. telegr. "Avenida".

OS MELHORES CAFÉS

Café Ideal — Sempre puro. Dep. r. Sanda 142 e 150. Tel. 707, Norte.

SECÇÃO LIVRE

"LAVANDERIA ALVA"

TELEP. B. M. 1183

Communica a nova secção de engommados e Roupas de luxo. Serviço a domicilio.

(S 24996)

ESCANDALO JORNALISTICO

O conde Pereira Carneiro condemna-se, tambem, pelo silencio!

—————):::(—————

Negue, se fôr capaz, o estellionato da substituição das acções da S. A. "Jornal do Brasil"; negue a falsidade das actas; negue a expulsão dos jornalistas que o acreditaram um homem de bem; negue as accusações todas que lhe são feitas! Explique os factos posteriores a 21 de julho de 1920!

Alastra-se por toda parte a indignação causada pelas accusações positivas, directas e comprovadas dos attentados commettidos pelo conde Pereira Carneiro, deshonrando a sua palavra, faltando aos compromissos assumidos no contrato com os jornalistas Mendes de Almeida, *expulsos* deshonesta e brutalmente em julho de 1920, da redacção do "Jornal do Brasil", ANNO E MEIO antes de findar o prazo desse *contrato*.

Telegrammas de Pernambuco, hontem publicados, dão noticia de que a imprensa do Recife transcreveu o energico e irrespondivel Processo Judicial, constante do Edital do dr. Juiz da Primeira Pretoria Civel desta capital, de 15 de setembro ultimo, em que o dr. Candido Mendes e os herdeiros do dr. Fernando Mendes reclamam contra as violações do *contrato*, assignado pelo conde Pereira Carneiro, o modo indigno, pelo qual *se apossou* deslavadamente do "Jornal do Brasil", e as fraudes das actas *falsas* de assembléas *ficticias* de uma sociedade anonyma *extincta*.

Accrescentam os telegrammas, que a imprensa está transcrevendo os artigos vehementes do "O Brasil" sobre esse importante assumpto, que directamente interessa a dignidade e a honra da imprensa brasileira, tão ignobilmente conspurcada pela cobiça desenfreada do conde Pereira Carneiro, servida pela camarilha de adventicios estipendiados, que não se pejam de collaborar com elle como cumplices dos estellionatos infamantes, que "O Brasil" tem, minuciosamente, escalpellado.

A CONDEMNAÇÃO do conde Pereira Carneiro, pela opinião publica nesta capital e nos Estados, afere-se pela larga divulgação na imprensa das comprovadas accusações de factos criminosos positivos, dos quaes o conde Pereira Carneiro não tem podido e não poderá defender-se.

Os seus comparsas, que *fingem* de *directores* do "Jornal do Brasil", sem *nunca* terem prestado *caução*, tentaram pallidas defesas, algumas assignadas e outras anonymas, mas nessas defesas contradictorias, tremulantes, cavilosas, improcedentes e vergonhosas no fundo e na fórma, limitaram-se muito cantelosamente, a discutir factos ANTERIORES A JULHO DE 1920.

Rudemente combatido pelas promptas e comprovadas replicas do "O Brasil", a cuja robusta argumentação, cerrada e insophismavel, não póde e nem poderá responder, e vendo que a indignação da imprensa, do commercio e do povo mais e mais se avoluma, o conde Pereira Carneiro, tremulo de pavor, mandou fazer impenetravel silencio e tenta agora *abafar a voz da imprensa*, impedindo as transcripções.

Mal defendido pelos seus cumplices, que o forçaram a assignar a *fraudulenta* acta de 15 de setembro, em que, com sua assignatura, *confessou* o estellionato da *substituição* das acções do "Jornal do Brasil", que elle proprio conde Pereira Carneiro, *depositára* no Banco Portuguez, onde ficaram *quatro annos* como *valores depositados*, pretente amortecer a impetuosidade da onda de indignação da opinião publica.

Nem uma palavra, nem a mais leve referencia á *expulsão* dos jornalistas Mendes de Almeida em represalia da citação judicial na hora de fugir em 21 de julho de 1920, para a Europa, para não *prestar contas* da direcção financeira do "Jornal do Brasil", que elle conde Pereira Carneiro *contratára* com aquelles jornalistas, e que *nunca prestou*.

Teme comprometter-se e prefere o silencio.

Os factos *posteriores* a *julho de 1920* aterrorizam o conde Pereira Carneiro. Falta-lhe a coragem para, dignamente, discutil-os!

A EXPULSÃO violenta dos jornalistas Mendes de Almeida em julho de 1920, a campanha de diffamação iniciada contra esses jornalistas pelos cumplices do conde Pereira Carneiro, nas columnas do proprio "Jornal do Brasil", nesse mesmo mez de julho de 1920, a recusa da prestação de contas, a occultação dos documentos, a perseguição constante, perversa, latrociniosa até o apossamento completo do "Jornal do Brasil", suas machinas e officinas, ANNO E MEIO antes de findar o *prazo do contrato* que só findaria a 31 de dezembro de 1921, lesando profunda e enormemente aquelles jornalistas — eis os *factos positivos* de que "O Brasil" accusa o conde Pereira Carneiro, accusação directa e clara, energica e intemerata.

Accusado, pois, de haver faltado aos seus compromissos, VIOLANDO O CONTRATO, em que *empenhou a honra* da sua assignatura, o conde de Pereira Carneiro não tem o direito de calar-se perante o grande Tribunal da opinião publica.

O seu silencio é a sua condemnação.

Os pedidos, o suborno, o dinheiro espalhado a torto e a direito, as solicitações humilhantes, e mesmo a promessa de favores mais ou menos confessaveis a politicos pusillamines ou a folliculários despreziveis, não conseguirão abafar o clamor que que estão produzindo as traições, as felonias, os crimes de que está sendo franca e comprovadamente accusado o conde Pereira Carneiro.

Mas que idéa fará elle da honra?

(Do "O Brasil", de 9-10-923).

(19620)

"A Federação"

Porto Alegre — Estado do Rio Grande do Sul

FUNDADA EM 1884

JORNAL DA TARDE — VASTA CIRCULAÇÃO.

Para annuncios e assignaturas, os interessados deverão entender-se com Nestor Rocha — Rua do Ouvidor, 56 — 1° andar, sala, 3. — Caixa Postal N. 1518 — RIO. (19609)

SUPREMO TRIBUNAL FEDERAL

A QUESTÃO DA JOSEFA — RECURSO EXTRAORDINARIO N. 1.557

Tendo fallecido uma das recorridas, Dona Alice Braga Pereira, e constando, como consta, dos autos, a respectiva certidão do obito, offerecida por petição de 5 do corrente, protocollada sob n. 3.266, da mesma data, está suspensa a instancia da causa, que, por isso, sómente poderá ser julgada depois de habilitados os respectivos herdeiros, nos termos formaes do decreto 3.084, de 1898, artigos 70 e 71, que dispõem:

"Artigo 70 — Suspende-se (a instancia): *a*) pela morte de alguma das partes."

....

"Artigo 71 — A instancia suspensa póde renovar-se, emquanto a acção não prescrever:

a) no caso do artigo antecedente, letra *a*, pela habilitação do herdeiro."

Aliás, o decreto 3.084, nada mais fez do que consolidar o dispositivo expresso do regulamento 737, de 1850, artigo 403, cujos termos textuaes são estes:

"Fallecendo qualquer das partes litigantes, cessa a instancia da causa, *e não se proseguirá nella sem que os herdeiros da parte finada se habilitem ou sejam habilitados*."

O regimento interno do Supremo Tribunal Federal tambem dispõe categoricamente sobre o caso, declarando no seu artigo 182, que, dado o fallecimento, *a habilitação se torna necessaria*, e accrescentando, no § 9°, do mesmo artigo, que o processo *só continuará* para a decisão da materia principal, *depois de julgada a habilitação procedente*.

Eis a letra clara do regimento:

"Artigo 182 — A habilitação que, por fallecimento de alguma das partes, ou por outro motivo, *fôr necessaria* em feito pendente do Tribunal, se processará e julgará pela fórma seguinte:"

....

"§ 9° — *Julgada* a habilitação procedente, *continuará* o processo do feito *para a decisão da materia principal*."

Rio, 7 de outubro de 1923.

O advogado,
Julio V. Sauerbronn Santos.

(19608)

(3721)

FITAS -:- FITAS -:- FITAS

A maior collecção de fitas que póde possuir uma casa de varejo! Desde as fitas "louisine" setim, faille e lavaveis, até ás fitas de fantasia, estreitas e largas, nós que lhe offerecemos a maior escolha e os menores preços.

A' AMERICANA — Uruguayana, 60 e 62.

(S 17838)

Um conselho util

Se tens SARDAS, ESPINHAS, RUGAS, CRAVOS, PANNOS, SIGNAES DE BEXIGA, ESPEREZAS E MANCHAS DE QUALQUER NATUREZA, mande buscar hoje mesmo um pote do maravilhoso crême **ANTI-ECHYMOSIS FARAL,** resultados immediatos e sem rival.

A' venda em todas pharmacias, drogarias e perfumarias do Brasil.

Digo sempre que o *ANTI-ECHYMOSIS FARAL* é o verdadeiro talisman da belleza. (19612)

DECLARAÇÕES

Club dos Democraticos

Fundado em 1867

Séde social — Rio de Janeiro

Sabbado, 13 de Outubro de 1923

Grande e imponente BAILE e um soberbo banquete promovidos pelo

: : : : Grupo dos Thezouras : : : :

e dedicados ao GRANDE DEMOCRATICO, o altissimo *PRINCIPE ALIZA*.

Lord Bambú, Presidente.

BEN.:. LOJ.:. CAP.:. VISCONDE DO RIO BRANCO

Quarta-feira 10 do corrente ses.'. elei.'. para cargos vagos.

O secr.'. *Moura*, 18.'.

(S 22954)

ASSOCIAÇÃO DOS PROPRIETARIOS DE PADARIA

Travessa do Commercio n. 15, sobrado. Tel. N. 3831.

..*Assembléa geral extraordinaria, para tratar de assumptos urgentes e de interesses geral da classe, como sejam: serviço diurno, suspensão de joia, eleição para cargos vagos, e informações sobre a acquisição do edificio social.*

De ordem do sr. presidente são convidados todos os associados para a assembléa geral extraordinaria que se realizará em nossa séde social á Travessa do Commercio n. 15, sob, no dia 11 do corrente ás 2 horas da tarde. Ordem do dia: Serviço diurno — Suspensão de joia — Eleição para cargos vagos — Informações sobre acquisição do edificio social. Tratando-se de assumpto de grande interesse para a classe pede-se o comparecimento de todos os srs. associados.

Alfredo Lourenço Almeida, 1° secretario. (S 26.085)

CINEMA GRATIS

As Carteiras Reclames de A PATRIA dão direito a entrada gratis na maioria dos cinemas, além do sorteio de um predio e outros valiosos premios. Adquiri uma ou mais Carteiras no balcão de "A Patria." á rua Chile, 31

(14266)

AVISO

Carlos Juncken Junior & C., (especialista em reconstrucções de machinas de escrever e calcular), participam ao commercio em geral e aos seus amigos em particular que transferiram o seu estabelecimento para á rua São Pedro numero 251, loja, Telephone Norte 2.594, onde mais amplamente installados esperam continuar a merecer a costumada prefencia com a qual têm sido honrados.

(16661)

Feriado - Penha

Por ser feriado na proxima sexta-feira, 12, a Administração da V. Irmandade de N. S. da Penha, deliberou mandar resar, em sua egreja, Missa ás 7, 8, 9 e 10 horas, para satisfazer á piedade dos devotos da SS. Virgem, que nesse dia affluem aquelle sanctuario.

Eduardo Pinto da Fonseca, Secretario. S 26226)

BEN.:. LOJ.:. CAP.:. UNIÃO ESCOSSEZA

Hoje, sess:. econ:.

O Secr:. *J. F. Almeida* 18:.

(S 25460)

BEN:. LOJ:. CAP:. URIAS

Hoje, Sess:. Cap:.

O Secr. — *Caruso* 18:.

(S 25386)

LOJ.: SYRIA

Hoje, sess:. mag:.' de inic:.| e filiação.

Aviso da Secretaria.

(S 27079)

DECLARAÇÃO

Declaro que, por minha espontanea vontade retirei-me da casa commercial de Augusto Peracio & C. da qual fui gerente e interessado, tendo recebido o lucro que me coube verificado no balanço.

Vargem Alegre, 11 de Julho de 1923 — *José Augusto Guimarães*.

(S 26239)

A' PRAÇA

Manoel Baptista, socio solidario da firma Fernandes & Baptista, desta praça, communica á praça e a quem possa interessar que se retirou amigavelmente dessa firma, pago e satisfeito de seus haveres e exonerado de qualquer compromisso. Communica mais que entrou para socio dessa firma, que continuará com o mesmo ramo de negocio o sr. Manoel José da Silva Leal, ficando todo o activo e passivo a cargo da referida firma.

Entre-Rios, *Manoel Baptista*.

Confirmamos a declaração supra.

Entre-Rios, *Alberto Fernandes*. *Manoel José da Silva Leal*.

(S 26207)

SOCIEDADE COOPERATIVA DE RESPONSABILIDADE LIMITADA DOS EMPREGADOS DA THE LEOPOLDINA RAILWAY COMPANY LIMITED, EM PRAIA FORMOSA

Pagamento do 5° Dividendo

Convido os Srs. associados a virem receber do dia 12 do corrente em deante, o 5° dividendo de 9,5 % sobre os seus gastos na Cooperativa, conforme o balanço do 5° anno social.

Ph. Balleux, Presidente.

(S 25419)

CASA DOS ARTISTAS

Assembléa Geral Extraordinaria

De ordem do Sr. Presidente da Directoria e de accordo com a solicitação de dez socios quites, são convidados todos os socios da Casa dos Artistas para uma Assembléa Geral Extraordinaria, no dia 16 do corrente mez, terça-feira proxima, depois dos espectaculos, na séde social, para apreciar e resolver sobre a queda do projecto e emendas apresentadas para a organização de uma Companhia sob o patrocinio da Casa dos Artistas.

Rio de Janeiro, 9 de Outubro de 1923 — O 2° Secretario da Mesa das Assembléas Geraes. *Antonio Duarte Ramos Junior*.

(S 25431)

ANNUNCIOS

OLEADOS

Compram-se, em perfeito estado, retalhos grandes, na rua 7 Setembro 231, sobrado. (S 26284) R

Dr. SILVINO MATTOS, laureado especialista em dentaduras sem vacuo, isto é, sem pressão, sem ventosa e, em certos casos, sem chapas ou céo de bocca. Adherencia absoluta por meio da juxta-posição de alta precisão. A mastigação torna-se perfeita e a belleza da physionomia verifica-se desde logo. Preços modicos. Rua 7 Setembro, 231; das 7 ás 5- Phone: 1.555 — Central.

(S 26284) R

OURO

AO MELHOR PREÇO DO DIA

Ninguem, (a não ser tolo), deve vender joias velhas, prata, platina, brilhantes, dentaduras ou postiços usados, sem ver a offerta da "Rua da Carioca 23, sobrado", — bem como o preço da fabricação ou concerto garantido de joias e relogios.

(S 22792)

BELLO SEXO

Não façam em casa beberragens; para colicas, (dôres durante a menstruação), tomem Capsulas Sevenkraut. Contem 6 Apiol mais puro do mercado. Tubo original, 7$000. — Rua Uruguayana n. 142.

(S 23569)

CURA RADICAL DA GONORRHÉA CHRONICA ou RECENTE em poucos dias com processos modernos, sem dôr; garante-se o tratamento. Electricidade. Vaccina 606 e 914. Assembléa 54, das 10 ás 21 horas. DR. PEDRO MAGALHÃES.

(S 25423) S

OURO

prata, platina, brilhantes, compram-se e pagam-se bem, na praça Tiradentes n. 64. Concertam-se joias e relogios — CASA GARCIA. (16817)

VIAS URINARIAS

Cura da gonorrhéa aguda e chronica e suas complicações. Tratamento rapido dos estreitamentos pela electricidade. Doenças venereas. Tratamento da syphilis pelo bismutho, néosalvarsan (914) e mercurio. Dr. Raul Rocha — Consultas e curativos das 9 ás 11 e das 2 ás 6. Rua Sete de Setembro n. 195. — Faz operações com anesthesia local, sem nenhum soffrimento para o paciente. — Preços modicos.

(16818)

OURO

platina e prata, compram-se, paga-se bem. — VIANNA, IRMÃO & C. — Rua Pedro I n. 28 (antiga Espirito Santo). (S 20145)

Casa ricamente mobilada

Traspassa-se o contrato de uma, com todas as commodidades e situada no melhor ponto de Botafogo. Avenida da Ligação, 173. Negocio urgente. (S. 26322)

Gonorrhéa Cura certa e radical só com *Dinreno*, medicamento para tomar sem prejulicar a saude. Caixa 4$. Unico deposito — Rua General Pedra 88 é N. 88. (S 26321)

5:000$000

Deseja-se tomar por emprestimo, de pessoa indiscreta, a quantia acima por 120 dias, juros de 5 % ao mez, com fiança de boa firma importadora no centro da cidade. E' favor deixar carta neste jornal a D. A.

(S 25471)

LULÚ

Desappareceu um n. 2, á rua do Cattete n. 278, sobrado. Gratifica-se a quem apresentar na mesma casa da commissão Carlos Mendes.

(S 27107)

CASA

Traspassa-se uma mobilada a quem ficar com os moveis, á Avenida Mem de Sá n. 134, sobrado. Aluguel 300$.

(S 25471)

15:000$000

Negocio sério, sem intermediarios, particular precisa da quantia acima pelo prazo minimo de cinco mezes, 4 % de juros ao mez, com bons endossantes e de absoluta idoneidade. Quem se achar em condições pode deixar carta no escriptorio desta folha a "Reservado". (S 27106)

Traspasse ou socio

Traspassa-se antiga e conceituada livraria ou acceita-se socio profissional e competente por não poder o dono estar á testa. Trata-se: Assembléa n. 79. (S 25436)

"O problema da siderurgia no Brasil"

e o contrato da Itabira Iron Ore C°., Ltd., do engenheiro RAUL RIBEIRO DA SILVA.

E' um livro que deve ser lido por todos os brasileiros de responsabilidade. Preço 10$000. Correio, 11$000.

Nas principaes livrarias e no deposito: Casa A. MOURA, rua da Assembléa n. 79 — Rio de Janeiro.

(S 25433)

ALUGA-SE

BELLO SALÃO no 1° pavimento da magnifica pensão familiar da PRAIA DE BOTAFOGO 204. Sul 2846. Dispõe de mais 2 aposentos.

(S 25476)

A GUARDADORA

Guarda, conserva, engrada e despacha moveis; rua Moncorvo Filho 44, antiga Areal. Tel. Norte 5661.

(S 23175)

OURO

DESDE 4$200 a 24$000 — PLATINA de 32$ a 68$000, PRATA MOEDA 70 % agio. NOTEM, BEM PAGO, mesmo o que annuncio E REPITO: OURO de 4$200 a 22$000; compro cordões, correntes, pulseiras e outros objectos e pago o preço acima!... Desviae-vos doutros compradores, porque o unico que paga bem é

O REI DO OURO.

Praça Tiradentes n. 9, 1° — Junto ao Theatro de S. José. Tel. C. 2823.

(S 26286)

Consultorio ou escriptorio

Aluga-se um, em ponto de primeira ordem. Trata-se na Casa Marigny — Rua Uruguayana n. 42.

(S 26037)

Teclado mudo

Vende-se para exercicios de concertista; tem graduação e está perfeitissimo. Rua Barão de Mesquita n. 507. Telephone 241 Villa.

(S 25313)

Estante pianola

Vende-se uma bonita, para musicas de pianola. Barão de Mesquita 507.

(S 25314)

OURO

(ao preço da libra)

PRATA moeda 55 % agio; brilhantes, joias, bandejas, castiçaes, paliteiros, etc...

DENTES

DENTADURAS VELHAS, etc.

O REI DA PRATA

R. ASSEMBLÉA, 45, sobrado (S. 26252)

Piano - Compra-se

Ou auto-piano, urgente, para particular, embora precise reparos. — Telephone n. 241 Villa.

(S 25315)

CHAUFFEUR

Offerece-se um para casa de tratamento, com 10 annos de serviço, dá referencias de sua conducta. Procurar rua Delfino n. 123, Botafogo.

(S 27020)

Officina de carpinteiro

Vende-se movida a electricidade. Rua dos Artistas n. 106, (Aldeia Campista). (S 26128)

CALCARINA

FACILITA A DENTIÇÃO
COMBATE A ANEMIA E
CURA DIARRHEA
SEM IRRITAR ORGANISMO
PREÇO 2$000

Aluga-se em Jacarépaguá

um bom predio situado em logar alto no centro de grande jardim e chacara, com muitas arvores fructiferas. Bondes de Freguezia á porta. Trata-se na rua Carioca n. 41, sobrado, sala 4, de 1 ás 4 horas da tarde.

(S 25325)

HODDOCK LOBO

Aluga-se palacete, pintado e forrado de novo, mobilado. Rua Haddock Lobo n. 180. (S 26124)

AMASSADEIRAS

Para 200, 300, 400 kig., prompta entrega. Avenida Mem de Sá, 37.

(S 27026)

PHARMACIA

Precisa-se de um servente á rua Conde de Bomfim n. 436.

(S 25373)

OURO

Prata, Platina, Brilhantes, Dentaduras, E' quem melhor paga. Concertos garantidos em Joias e Relogios — Rua dos Andradas 54.

CASA OLIVEIRA.

(S 26298)

300:000$000

Capitalista que se retira quer fazer emprestimos; informações lá rua da Quitanda n. 48, 2° andar. (S 26149)

Moedas de prata

Qualquer quantidade e o melhor agio. Rua da Quitanda n. 48, 2° andar. (S 26149)

Vitrola americana

Em perfeito estado, com armario e collecção completa de discos. Vende-se na Praia do Flamengo n. 84.

(S 25111)

PROMESSA!

Um cavalheiro que se curou de uma asthma terrivel, ensinará gratuitamente como conseguiu curar-se. N. Musolino. Rua Vergueiro 465 A, São Paulo. (16390)

FERMENTO BULGARO

DO DR. GOMES DE FARIA

Tendo alguns laboratorios pouco escrupulosos procurado imitar o nosso producto e propagado a cessação de nosso fabrico, communicamos á nossa distincta clientela que continuamos a preparação do mesmo no nosso novo "Laboratorio Zymos" Ltd., á rua das Laranjeiras 320. Phone B. M. 3290.

(S 25472)

CURSO PRIMARIO

Comprehendendo tudo quanto se exige para o accesso ao curso secundario e habilitando o alumno ao exame de admissão do Collegio Pedro II ou Collegio Militar. Professorado competente. Ensino intuitivo e pratico. Mensalidades modicas. Boletim diario, permittindo aos paes acompanharem o aproveitamento de seus filhos. Matriculas e informações no Curso Normal de Preparatorios, rua do Ouvidor n. 15, (entre a rua Primeiro de Março e o mar). Telephone 6713 Norte. (17969)

Bicycleta para moça

Vende-se uma para mocinha, marca ingleza, quasi nova, de occasião. Rua Affonso Penna 79, casa I.

(S 26311)

PAQUETA'

Vendem-se duas casas nesta pittoresca ilha, preço de occasião; informações á rua Furquim Werneck n. 39, na mesma ilha.

(S 26310)

LARANJAS

EXPORTAÇÃO

Vende-se os fructos pendentes de um grande pomar de LARANJAS-PERA, muito bem situado para embarque, a 40 minutos do Rio na estrada de ferro. Os fructos podem vir directamente por via fluvial e maritima ou embarcados em estrada de ferro. Cartas a Francisco Amorim, nesta redacção.

(S 25404)

SOBRADO

Aluga-se um segundo andar na rua da Carioca n. 42. (S 23216)

A VIDA COMMERCIAL

CAMBIO

(RIO)

Hontem, na abertura, encontrámos este mercado em condições de estabilidade, com os bancos sacando a 5 9|64 e 5 5|32 d. e comprando a 5 13|64 d. Durante o dia o mercado manifestou-se em posição de firmeza, passando o Banco do Brasil a fornecer cambiaes a 5 11|64 d. e os outros a 5 5|32 d.

O papel particular era cotado a 5 13|64 e 5 7|32 d.

Os negocios conhecidos foram regulares, fechando o mercado em posição frouxa, com os bancos estrangeiros sacando a 5 1|8 e 5 9|64 d. e o do Brasil a 5 5|32 d.

As letras de abertura eram adquiridas a 5 11|64 d.

TABELLA DOS BANCOS

	A 90 d|v	
Londres	5 1|8 a (46$829)-	5 5|32 (46$545)
Paris	$623 a	$629
Nova York	10$260 a	10$350
	A' VISTA	
Londres	5 1|16 a (47$407)-	5 3|32 (47$116)
Paris	$627 a	$632
Nova York	10$340 a	10$450
Canadá	—	10$300
Portugal	$430 a	$445
Italia	$472 a	$480
Belgica	$530 a	$536
Hamburgo (por 1.000.000 de marcos)	—	$030
Austria (por 1.000.000 de corôas)	175$000 a	180$000
Montevidéo	7$770 a	7$850
Hespanha	1$400 a	1$425
Syria	—	$631
Suissa	1$860 a	1$870
Tcheco-Slovaquia	$318 a	$320
Rumania (lei)	$054 a	$059
Hollanda (florim)	4$080 a	4$100
Japão (yen)	5$080 a	5$095
Buenos Aires (peso ouro)	7$780 a	8$000
Buenos Aires (peso papel)	3$420 a	3$520
Suecia	2$770 a	2$775
Noruega	—	1$665
Dinamarca	—	1$840
Vales, café	$625 a	$628
Vales ouro, por 1$	—	5$669
Chile	—	1$380
	CABO	
Londres	5 3|64 a	5 5|64
Nova York	10$390 a	10$430
Canadá	—	10$350
Portugal	—	—
Hespanha	1$406 a	1$408
Japão (yen)	—	5$100
Dinamarca	—	1$850
Suissa	1$860 a	1$870
Paris	$630 a	$637

Noruega	—	—
Hamburgo (por 1.000.000 de marcos)	—	$060
Buenos Aires (peso ouro)	—	8$000
Buenos Aires (peso papel)	3$430 a	3$520
Suecia	—	2$780
Belgica	$533 a	$536
Italia	$474 e	$478
Montevidéo	—	7$870

CURSO OFFICIAL DO CAMBIO

S/Londres	5 5|32	5 7|64
" Paris	$624	$627
" Montevidéo	—	7$867
" Nova York	—	10$357
" Hespanha	—	1$411
" Italia	—	$473
" Palestina	—	$631
" Syria	—	$631
" Rumania	—	$054
" Tcheco-Slovaquia	—	$315
" Suissa	—	1$865
" Belgica	—	$533
" Japão (yen)	—	—
" Buenos Aires (peso ouro)	—	7$830
" Buenos Aires (peso papel)	—	3$429
" Hollanda (florim)	—	4$090
" Hamburgo (por 1.000.000 de marcos)	—	$031
" Canadá	—	—
" Suecia	—	—
" Noruega	—	—
" Dinamarca	—	—
" Austria (por 1.000 corôas)	—	$175
Extremas		
Caixa matriz	5 1|8 a	5 3|32
Bancario	5 1|8 a	5 13|64
Moedas		
Soberanos	—	50$200
Libras (papel)	—	—
Francos (ouro)	—	—
Francos (papel)	—	—
Liras (papel)	—	$475
Marcos (papel)	—	—
Peso argentino (papel)	—	—
Peso uruguayo (ouro)	—	—
Ouro nacional (moeda de 20$)	—	—
Dollars (papel)	—	—
Franco suisso (papel)	—	—
Pesetas (papel)	—	—
Dollars (papel)	—	—
Escudos	—	$445
Marcos (papel)	—	—
Corôa austriaca (papel)	—	—

CAMBIOS ESTRANGEIROS

LONDRES, 9.

	Hoje	Anteri
Abertura:		
LONDRES s/N. York á vista por £	$ 4,55,62	$ 4,55,25
" s/Amsterdam	11,58	11,58
" s/Genova á vista por £	L 100,25	L 100,43
" s/Madrid á vista por £	P 33,64	P 33,73
" s/Berna á vista por £	25,43	25,46
" s/Paris á vista por £	F 75,25	F 75,75
" s/Lisboa á vista por mil rs.	d 2 7/64	d 2 9/64
" s/Bruxellas	89,10	89,50
" s/Berlim á vista por £	M 3,900,000,000	M 2,800,000,000
Fechamento:		
LONDRES s/Berlim á vista por £	M 6,000,000,000	M 3,900,000,000
" s/Amsterdam á vista p. £	11,58	11,58
" s/Genova á vista por £	L 100,25	L 100,25
" s/Madrid á vista por £	P 33,63	P 33,70
" s/Berna á vista por £	25,44	25,41
" s/Paris á vista por £	F 75,30	F 76,25
" s/Bruxellas á vista p. £	88,70	89,90
" s/Lisboa á v. por mil rs.	d 2 1/8	d 2 9/64
" s/N. York á vista por £	$ 4,55,50	$ 4,55,25
LONDRES s/Amsterdam, á vista por £	Fl 11,58	Fl 11,58
" s/Stockolmo á vista por £	Kr 17,18	Kr 17,20
" s/Christiania á vista por £	Kr 29,05	Kr 28,85
" s/Copenhagen á vista por £	Kn 25,90	Kn 25,75

NOVA YORK, 9.

Abertura:		
N. YORK s/Londres, tel., por £	$ 4,55,62	4,55,25
" s/Paris, tel., por F	c 6,05,50	5,98,50
" s/Genova, tel., por L.	c 4,55,25	4,54,00
" s/Madrid, tel., por 100 P.	$ 13,56,00	13,52,00
" s/Amsterdam, tel., p. 100 F	$ 39,34,00	39,33,00
" s/Berna	17,91,00	17,91,00
" s/Berlim, tel., por M.	0 0,00000007	0,00000013

BUENOS AIRES, 9.

Abertura		
BUENOS AIRES s/Londres taxa telegraphica por $ ouro, t/ venda	d. 39 5/16	d. 39 3/8
BUENOS AIRES s/Londres, taxa telegraphica, por $ ouro t/compra	d. 39 3/8	d. 39 7/16
MONTEVIDEO s/Londres, taxa telegraphica por $ ouro, t/ venda	d. 39 5/16	d. 39 5/16
MONTEVIDEO s/Londres, taxa telegraphica, por $ ouro t/compra	d. 39 3/8	d. 39 3/8

CAMBIOS SUISSOS

	Hoje	Anterior
Londres sobre Berna á vista, por £	FS. 25,41	FS. 25,48
Paris sobre Berna, á vista, por 100 Fs.	F. 299,00	F. 300,50

MERCADO DE CAMBIO DE SANTOS

SANTOS, 9.

Hora 10,43 — Mercado indeciso — Bancos sacam 5 5|32 — Bancos compram 5 7|32 — Letras offerecidas, não ha.

Hora 11,25 a.m. — Mercado Ap. estavel — Bancos sacam 5 5|32 — Bancos compram 5 13|64 — Letras offerecidas, não ha.

Hora 2,20 — Mercado inactivo — Bancos sacam 5 9|64 — Bancos compram 5 3|16 — Letras offerecidas, não ha.

TELEGRAMMAS

	Fechamento	Anterior
Taxas de descontos:		
Do Banco da Inglaterra	4 %	4 %
Do Banco da França	5 %	5 %
Do Banco da Italia	5 1/2 %	5 1/2 %
Do Banco da Hespanha	6 %	6 %
Do Banco da Allemanha	90 %	90 %
No mercado de Londres, 3 mezes	3 1/8 %	3 1/8 %
No mercado de Nova York, 3 mezes	4 1/2 %	4 1/2 %
CAMBIO — Londres sobre Bruxellas, á vista, por £	F. 89.90	F. 91.15
Genova s|Londres, por £	L. 101.25	L. 101.2[illegible]
Madrid, s|Londres, por £	P. 33.75	P. 33.75
Lisboa s|Londres á vista t. vend. por $	d. 2 1/8	d. 2 1/8
Lisboa s|Londres á vista t. com. por $	d. 2 9/64	d. 2 5/32
Paris s|Londres, á vista, por £	F. 76.23	F. 76.66
Paris s|Italia, á vista, por 100 liras	F. 75.75	F. 75.75
Paris s|Hespanha, á vista, 100 pesetas	F. 226.00	F. 228.00
Nova York s/Madrid, por £	$ 13.52.00	$ 13.44.00
Nova York s/ Londres, t. Tel. por £	$ 4.55.50	$ 4.55.12
Nova York s|Paris, telegr. bancario, por franco	Cts. 5.98.00	Cts. 5.89.75
Nova York s|Genova, idem por lira	Cts. 4.53.00	Cts. 4.49.50
Nova York s|Suissa, idem por franco	Cts. 17.91.00	Cts. 17.82.00
Nova York s|Berlim, t. teleg. por marcos	Cts. 0.00000011	Cts. 0,0000001
Nova York s/Amsterdam, por 100 L.	$ 39.27.00	39.26.00
TITULOS BRASILEIROS:		
FEDERAES—Funding, 5 %	80 1/2	80 1/4
Novo funding, 1914	68 3/4	68 1/2
Conversão, 1910, 4 %	38 3/4	38 3/4
1908, 5 %	54	54
ESTADOAES — Districto Federal, 5 %	62	61 1/2
Bello Horizonte, 1905, 6 %	63	63
E. do Rio, bonus ouro, 5 %	66	65 1/2
E. da Bahia, emprestimo ouro 1913, 5 %	25	25
TITULOS DIVERSOS:		
Brasil Railway Common Stock	1/2	1/2
Brasilian T. Light & Power C. Ltd. Ord.	46 1/4	46 1/4
S. Paulo Railway Comp. Ltd. Ord.	146 1/2	147
Leopoldina Railway Comp. Ltd. Ord.	21 3/4	21 3/4
Dumont Coffee Cº. Ltd. 7 1/2 Com. Pref.	7 1/4	7 1/4
St. John d'El-Rey Mining. Ord.	18/9	18/6
Rio Flour Mills & Granaries, Ltd.	75/—	75/—
London & Brasilian Bank Ltd.	17 3/4	17 3/4
Mala Real Ingleza, Ord.	88	87
TITULOS ESTRANGEIROS:		
Emp. de Guerra Britannico	102 5/8	102 5/8
Consols. 2 1/2 %	58 1/2	58 1/2
Rente Française, 4 %, 1917	61.50	61.70
Rente Française, 3 % (Bolsa de Paris)	56.00	56.00
Rente Française, 1918 (integralizado)	60.50	60.80
Rente Française, 5 % (Bolsa de Paris)	74.95	75.00

CAFÉ

RIO

Os negocios realizados, ante-hontem, em typo 7, foram ao preço de 31$300 por arroba.

Pauta, 2$080

Entradas em 8:

	Saccas	
E. F. Leopoldina	12.715	
Maritima	1.500	
Cabotagem	—	
Alfredo Maia	—	
Total	14.215	
Desde 1º		93.077
Média		11.634
Desde 1º de julho		1.173.771
Média		11.732
Embarques em 8:		
E. Unidos	267	
Europa	12.905	
Cabotagem	30	
Rio da Prata	885	
Cabo	—	
Total	14.087	

Desde 1º	91.196
Desde 1º de julho	1.391.636
Existencia e mo.	574.247

Os trabalhos deste mercado foram iniciados, ainda hontem, em boas condições de firmeza, com regular numero de lotes na taboa e procura animada. Nas primeiras horas, os negocios conhecidos foram de 4.521 saccas, na base de 31$800 a arroba, pelo typo 7.

A' tarde, foram registrados negocios de mais 5.747 saccas, ao mesmo preço da manhã, fechando o mercado em posição inalterada.

COTAÇÕES

Typo 3	35$100
Typo 4	34$100
Typo 5	33$100
Typo 6	32$200
Typo 7	31$800
Typo 8	31$100
Typo 9	30$300

MOVIMENTO DO CAFÉ A TERMO

1ª BOLSA

	V.	C.	Da cot. anterior
Outubro	31$700	31$500 +	$500
Novembro	30$800	30$700 +	$700
Dezembro	30$300	30$450 +	$630
Janeiro	30$350	30$200 +	$350
Fevereiro	30$200	29$700 +	$350
Março	29$900	29$600 +	$550

Posição: firme.
Vendas: 32.000 saccas.

2ª BOLSA

	V.	C.	Da cot. anterior
Outubro	31$800	31$600 +	$100
Novembro	30$950	30$800 +	$150
Dezembro	30$600	30$500 +	$050
Janeiro	30$500	30$400 +	$200
Fevereiro	30$200	29$850 +	$150
Março	30$000	29$750 +	$150

Posição: estavel.
Vendas: 5.000 saccas.

Embarques de café em 9 de Outubro de 1923

	Saccas
Mc. Laughlin & C., para Nova York	1.328
Theodor Wille & C., idem	2.000
Ed. Johnston & C., idem	2.850
Os mesmos, para Nova Orleans	2.000
Pinto & C., idem	1.250
Ornstein & C., idem	1.610
Grace & C., idem	500
Alfredo Sinner & C., idem	500
Carlo Pareto & C., idem	500
Theodor Wille & C., idem	1.750
Comp. Amfranco, S. A., idem	1.500
Ed. Johnston & C., para o Havre	500
Ornstein & C., idem	400
Ed. Johnston & C., para Stockolmo	973
Theodor Wille & C., idem	449
Ornstein & C., idem	730
Fraga Irmãos, idem	250
Alfredo Sinner & C., idem	375
Theodor Wille & C., para Genova	1.125
Comp. Amfranco, S. A., idem	125
Carlo Pareto & C., idem	875
Castro Silva & C., idem	200
Grace & C., idem	375
Hard Rand & C., idem	250
Os mesmos, para Stockolmo	470
Ornstein & C., para portos do sul	85
Castro Silva & C., para o Havre	250
Mc. Kinlay & C., para Stockolmo	850
Total	24.270

HAVRE, 8.

Fechamento:

	Hoje	Anterior
Café para entrega em dezembro	210	213 3/4
Café para entrega em março	188	192 3/4
Café para entrega em maio	177 3/4	181 3/4
Café para entrega em julho	171 3/4	175 3/4
Vendas do dia	6.000	5.000

Mercado estavel.

Desde o fechamento anterior, baixa de 3 3|4 a 4 3|4 francos.

HAVRE, 9.

Abertura:

	Hoje	Fechamento anterior
Café para entrega em dezembro	209	210
Café para entrega em março	187	188
Café para entrega em maio	176 1/2	177 3/4
Café para entrega em julho	170	171 3/4
Vendas	3.000	6.000

Mercado estavel.

Baixa de 1 a 1 1/4 franco desde o fechamento anterior.

NOVA YORK, 9.

Abertura:

	Hoje	Fechamento anterior
Café para entrega em dezembro	8.92	8.80
Café para entrega em março	8.30	8.23
Café para entrega em maio	8.09	7.97
Café para entrega em julho	7.90	7.80

Mercado firme.

Desde o fechamento anterior, alta de 7 a 12 pontos.

LONDRES, 8.

Fechamento:

Mezes:	Dezemb.	Março	Maio	Julho
Hoje...	58/6	57/—	n|cot.	n|cot.
Anterior	56/9	56/—	n|cot.	n|cot.

Alta de 1/— a 1/9.

SANTOS, 9.

Abertura:

	Hoje	Fechamento anterior
Café typo 4, para entrega em outubro	25$025	24$550
Café typo 4 para entrega em novembro	23$600	23$025
Café typo 4 para entrega em dezembro	22$475	22$075
Vendas conhecidas até á hora acima	20.000	36.000
Estado do mercado	Firme	Firme

S. PAULO, 9 (12 hs.)

Entradas de café:

Em Jundiahy, pela Estrada Paulista: hoje, 25.000 saccas; dia anterior, 25.000 saccas; mesmo dia no anno passado, 20.000 saccas.

Em S. Paulo, pela Estrada Sorocabana, etc.: hoje, 10.000 saccas; dia anterior, 10.000 saccas; mesmo dia no anno passado, 8.000 saccas.

Total: hoje, 35.000 saccas; dia anterior, 35.000 saccas; mesmo dia no anno passado, 28.000 saccas.

JUNDIAHY, 9.

Café recebido pela Estrada Paulista com destino a S. Paulo: hoje, 8.000 saccas; dia anterior, 24.000 saccas; mesmo dia no anno passado, 2.000 saccas.

Café recebido pela Estrada Paulista com destino a Santos: hoje, 23.000 saccas; dia anterior, 6.000 saccas; mesmo dia no anno passado, 20.000 saccas.

Total: hoje, 31.000 saccas; dia anterior, 30.000 saccas; mesmo dia no anno passado, 22.000 saccas.

FECHAMENTO EM NOVA YORK E SANTOS

NOVA YORK, 9.

	Hoje	Anterior
Café para entrega em dezembro	8.90	8.80
Café para entrega em março	8.28	8.23
Café para entrega em maio	8.05	7.97
Café para entrega em julho	7.89	7.80
Vendas do dia	40.000	15.000

Mercado estavel.

Desde o fechamento anterior, alta de 5 a 10 pontos.

SANTOS, 9.

Fechamento:

	Hoje	Anterior
Café typo 4 para entrega em outubro	25$350	24$550
Café typo 4 para entrega em novembro	23$675	23$025
Café typo 4 para entrega em dezembro	22$475	22$075
Vendas do dia	64.000	36.000
Estado do mercado	Estavel	Firme

Mercado: hoje, firme; anterior, firme; mesmo dia no anno passado, estavel.

N. 4, disponivel, por 10 kilos: hoje, 24$800; anterior, 24$; mesmo dia no anno passado, 22$600.

N. 7, disponivel, por 10 kilos: hoje, 22$800; anterior, 22$; mesmo dia no anno passado, 20$500.

Entradas até ás 2 horas: hoje, 35.418 saccas; anterior, 35.215 saccas; mesmo dia no anno passado, 27.917 saccas.

Existencia: hoje, 877.547 saccas; anterior, 842.135 saccas; mesmo dia no anno passado, 2.405.942 saccas.

Saidas: não constam.

Barboza, Albuquerque & Comp.

SECÇÃO DE CAFÉ

RUA DO ROSARIO, 101, 102 e 104.
Caixa postal 621
Endereço telegraphico "OLIBARBOZA"

ADEANTAM SOBRE CONHECIMENTOS

Collocam cafés a chegar mediante as amostras

CORRETAGEM, 300 réis por sacco.

Recebem cafés nas condições do armazens geraes e dispõem de machinismos para rebeneficiar café.

Cotações por 15 kilos

	Sul e oeste de Minas Americano	Cór	Outras Procedencias Americano	Cór
2.	36$666—	36$972	35$644—	35$950
3.	35$848—	36$154	34$827—	35$133
4.	35$031—	35$338	34$009—	34$215
5.	34$215—	34$521	33$193—	33$499
6.	33$397—	33$705	32$376—	32$682
7.	32$580—	32$886	31$558—	31$866
8.	31$558—	31$866	30$538—	30$844
9.	30$538—	30$844	29$516—	29$823

Mercado FIRME.

Descarregam em seus armazens sómente os cafés de vagões directos que forem consignados á mesma firma; os que vierem á ordem descarregarão nos armazens da estrada.

Sabino de Robertis, encarregado.
(10841)

Pinto, Lopes & C.

Escriptorio, r. General Camara, 43 — Rio. Armazem: r. Coronel Pedro Alves, 98.

EXPORTADORES E COMMISSARIOS DE CAFÉ

(10843)

Rocha Faria & C.ª

MATRIZ — RIO

Codigos: Borges, Ribeiro, etc.
End. tel.: ROCHAFARIA
Commissarios de café
Rua Th. Ottoni, 113 — 1º
Arm.: Camerino, 66
Caixa postal 710
Telephones: Norte, 2.254 — 3.035

Adeantam sobre conhecimentos, sendo a commissão apenas de 700 réis por sacco.

FILIAL — Santos:
Rua Santo Antonio, 62

Preços por 15 kilos, no Rio:

Typo 2	35$600 a 36$300
" 3	34$600 a 35$400
" 4	33$600 a 34$300
" 5	33$000 a 33$600
" 6	32$300 a 33$000
" 7	31$600 a 32$100
" 8	31$100 a 31$500
" 9	30$500 a 32$000

Informações: mercado FIRME.

ESTEVES, REZENDE & Cia.

Commissões — Consignações — Conta Propria

Adeantam 70 % sobre conhecimentos
Commissão: $700 por sacco
Escriptorio: Quitanda, 198 (sob.)
TELEPHONE, NORTE 6024
Armazem: rua da Gambôa, 133-135
TELEPHONE, NORTE 3796
Endereço telegraphico: "GRACIANO"
CODIGO — "Ribeiro"

Cotações por 15 kilos:

Typo 2	35$300 a 35$800
" 3	34$300 a 34$800
" 4	33$300 a 33$800
" 5	32$500 a 32$900
" 6	31$800 a 32$300
" 7	31$300 a 31$800
" 8	30$700 a 31$100
" 9	30$300 a 30$800

Mercado FIRME.

(10842)

ASSUCAR

(RIO)

Regulou o mercado do assucar, hontem, ainda sem maior procura, pois os compradores estiveram sensivelmente retrahidos, evitando intervir em novos negocios, para forçar os vendedores á baixa. Mas estes sustentaram os preços anteriores, embora a situação do mercado fosse de completa estagnação de negocios.

Foram regulares as entradas e diminutas as saidas, fechando o mercado paralysado e frouxo.

MOVIMENTO DO MERCADO

	Saccas
Stock anterior	192.944
Entradas:	
De Campos	6.455
De Macció	—
Do Ceará	—
De Minas	—
Do Espirito Santo	2.000
De Pernambuco	—
De Santa Catharina	—
Total	8.455
Desde 1º	70.340
Saidas	1.838
Desde 1º	34.701
Stock hontem á tarde	199.561

COTAÇÕES

	Por 60 kilos
Crystal cif.	76$000 a 78$000
2ºs. jactos	68$000 a 70$000
1ºs. sortes	Não ha
Demeraras	Nominaes
Mascavinhos cif.	60$000 a 63$000
3ºs. jactos cif.	50$000 a 51$000
Mascavos cif.	44$000 a 49$000

MOVIMENTO DO ASSUCAR A TERMO

1ª BOLSA

	V.	C.	Da cot. anterior
Outubro	76$800	74$500	—
Novembro	72$000	71$500 +	$500
Dezembro	70$500	70$000 +	1$000
Janeiro	69$800	69$500 +	1$500
Fevereiro	69$000	67$500 +	$600
Março	67$500	67$200 +	$100

Posição: firme.
Vendas: 2.000 saccas.

2ª BOLSA

	V.	C.	Da cot. anterior
Outubro	76$500	74$833 +	$100
Novembro	72$000	71$500	—
Dezembro	70$300	69$500 —	$500
Janeiro	69$100	68$500 —	1$000
Fevereiro	68$400	67$500 —	$100
Março	67$300	67$000 —	$200

Posição: firme.
Vendas: 4.000 saccas.

LONDRES, 8.

Fechamento:

	Hoje	Fechamento anterior
Assucar do Brasil com 96 % de base para embarques futuros, outubro|dezembro	Nominal	Nominal
Assucar para entrega em outubro	26|10 1/2	26|9
Assucar para entrega em dezembro	24|9	24|7 1/2
Assucar para entrega em março	24|—	23|9
Assucar para entrega em maio	24|3	24|1 1/2

Mercado estavel.

Alta de 1 1|2 a 3 d. desde o fechamento anterior.

LONDRES, 9.

Abertura:

	Hoje	Fechamento anterior
Assucar para entrega em outubro	26|9	27|10 1/2
Assucar para entrega em dezembro	24|10 1/2	24|9
Assucar para entrega em março	24|—	24|—
Assucar para entrega em maio	24|3	24|3

Mercado calmo.

Baixa e alta parcial de 1 1|2 d. desde o fechamento anterior.

NOVA YORK, 8.

Fechamento:

	Hoje	Fechamento anterior
Feriado nesta praça dias 12 e 13 do corrente.		
Assucar para entrega em dezembro	4.94	4.92
Assucar para entrega em março	4.96	4.93
Assucar para entrega em maio	4.04	4.00
Assucar para entrega em julho	n|cot.	n|cot.

Mercado estavel.

Alta de 2 a 4 pontos desde o fechamento anterior.

NOVA YORK, 9.

Abertura:

	Hoje	Fechamento anterior
Assucar para entrega em dezembro	4.93	4.94
Assucar para entrega em março	4.95	4.96
Assucar para entrega em maio	4.03	4.04
Assucar para entrega em julho	n|cot.	n|cot.

Mercado estavel.

Baixa de 1 ponto desde o fechamento anterior.

PERNAMBUCO, 9 (12 hs.)

Mercado: hoje, firme; anterior, firme.

Preços por 15 kilos:

Usina, de 1ª: hoje, n|cotado; anterior, n|cotado.

Usina, de 2ª: hoje, n|cotado; anterior, n|cotado.

Crystaes: hoje, 16$ a 16$500; anterior, 16$400.

Demeraras: hoje, n|cotado; anterior, n|cotado.

3ª sortes: hoje, n|cotado; anterior, n|cotado.

Somenos: hoje, n|cotado; anterior, n|cotado.

Brutos seccos: hoje, n|cotado; anterior, n|cotado.

	Hoje	Anterior
Entradas:		
Desde hontem, em saccas de 60 kilos	Nada	16.000
Desde 1º de setemb. ppdo. saccas de 60 kilos	86.000	86.000
Existencia em saccas de 60 kilos	58.000	58.000

CUNHA NEVES & C.ª

COMMISSARIOS

De manteiga e outros artigos

End. telegraphico: Antoneves
Caixa Postal, 1531
Rua do Rosario 140 - Rio de Janeiro. (17791)

ALGODÃO

(RIO)

O mercado do algodão regulou, hontem, com um movimento mais activo de entradas, que determinaram um augmento regular no stock disponivel. Esse facto causou um certo estremecimento no mercado, que passou a funccionar sustentado. As entregas foram, em todo caso, regulares e não se verificou alteração de preços.

MOVIMENTO DO MERCADO

	Fardos
Stock anterior	10.461
Entradas:	
De Natal	948
Do Ceará	614
Da Parahyba	500
De Mossoró	—
Do Maranhão	—
Do Rio Grande do Norte	—
Total	2.062
Desde 1º	9.285
Saidas	730
Desde 1º	5.320
Stock hontem á tarde	11.793

COTAÇÕES

	Por 10 kilos
Sertões	68$000 a 69$000
Primeiras sortes	67$000 a 68$000
Paulista	Nominal
Mediano	63$000 a 64$000

NOVA YORK, 8.

Fechamento:

	Hoje	Anterior
American Futures, para janeiro	26,75	27,20
American Futures, para maio	26,78	27,22

Mercado: melhorou depois da abertura, mas affrouxou novamente. Os operadores do sul vendem.

Baixa de 44 a 45 pontos desde o fechamento anterior.

NOVA YORK, 9.

Abertura:

	Hoje	Anterior
American Futures, para janeiro	26,71	26,75
American Futures, para maio	26,77	26,78

Mercado: melhorou depois da abertura. Houve pedidos dos commerciantes.

Desde o fechamento anterior, baixa de 1 a 4 pontos.

LIVERPOOL, 8.

Fechamento:

	Hoje	Anterior
American Futures, para outubro	15,64	15,60
American Futures, para janeiro	15,04	15,09

Mercado: affrouxou depois da abertura, mas recuperou novamente. Os baixistas vendem.

Alta de 4 e baixa de 5 pontos desde o fechamento anterior.

LIVERPOOL, 9.

Abertura:

	Hoje	Anterior
Mercado	Calmo	Calmo
Pernambuco, Fair	16,31	16,44
Maceió, Fair	16,31	16,44
American Fully Middling	16,41	16,59
American Futures, para outubro	15,56	15,69
American Futures, para janeiro	14,90	15,14

Disponivel brasileiro, baixa de 13 pontos.

Disponivel americano, baixa de 18 pontos.

Termo americano, baixa de 13 a 24 pontos.

REPORTAGEM DO MERCADO DO ALGODÃO EM LIVERPOOL

Mercado do disponivel: — Preços mais baixos. Pouca procura.

Mercado do termo: — Affrouxou depois da abertura. As firmas do continente europeu vendem.

MERCADO DO ALGODÃO EM MANCHESTER

A procura para a India está melhorando.

PERNAMBUCO, 9 (12 hs.)

	Preço por 15 kilos Hoje	Anterior
Mercado	Inalt.	Firme
1ª sorte, vendedores	Inalt.	Retraidos
1ª sorte, compradores	Inalt.	85$000
Entradas:		
Desde hontem, em saccas de 80 ks.	—	900
Desde 1º de setembro ppdo., saccas de 80 kilos	10.200	10.200
Existencia em saccas de 80 kilos	4.000	4.000

OUTROS GENEROS

BANHA

De Porto Alegre (lata de 2 kilos)	2$200 a	2$250
Lata de 1 kilo	—	2$250
Lagunas (lata de 20 kilos)	2$100 a	2$150
Lagunas (lata de 2 kilos)	2$200 a	2$250
Lata de 10 kilos	2$200 a	2$250
Lata de 20 kilos	2$200 a	2$250
Mineira e Paulista (lata de 20 kilos)	2$030 a	2$150
Lata de 2 kilos	2$100 a	2$150

ARROZ

	Por 60 kilos
Brilhado, de 1ª	54$000 a 60$000
Idem, de 2ª	48$000 a 50$000
Especial	50$000 a 52$000
Superior	46$000 a 49$000
Bom	40$000 a 45$000
Regular	34$000 a 37$000

BATATAS

	Por kilo	
Rio Grande	—	$900
Mineira	$900 a	$950
Paulista	$900 a	$950

MANTEIGA

	Por kilo
Mineira, especial	6$700 a 7$000
Dita superior	6$500 a 6$700

XARQUE

	Por kilo
Do Rio da Prata	
Patos e mantas	Não ha
Puras mantas	Não ha
Fronteira	
Patos e mantas	Não ha
Puras mantas	1$800 a 2$200
De Minas:	
Patos e mantas	Não ha
Mantas	1$300 a 1$900
De Matto Grosso:	
Puras mantas	1$200 a 1$700
Patos e mantas	Não ha
Do Rio Grande do Sul:	
Patos e mantas	1$400 a 1$900
Puras mantas	Não ha

MILHO

	60 kilos
Vermelho, superior	14$000 a 14$500
Amarello	14$500 a 14$800
Branco	15$000 a 15$500
Mesclado	12$500 a 13$000

OLEO DE LINHAÇA

	Por kilo bruto	
Em barril	3$450 a	3$600
Em lata	—	3$200
De caroço de algodão, por litro	1$550 a	1$700

AGUARDENTE

	Por pipa c|480 litros
De Paraty	280$000 a 290$000
De Angra	260$000 a 270$000
De Campos	230$000 a 250$000

ALCOOL

	Por pipa de 480 litros
De 40 gráos	420$000 a 430$000
De 38 gráos	390$000 a 400$000
De 36 gráos	360$000 a 370$000

TOUCINHO

De fumeiro	1$900 a 2$000
Commum	1$500 a 1$600

FEIJÃO

	Por 60 kilos
Especial	36$000 a 38$000
Idem, regular	32$000 a 34$000
Fradinho	25$000 a 34$000
Mulatinho especial	28$000 a 30$000
Amendoim	34$000 a 36$000
De cores, de Porto Alegre	38$000 a 40$000
Manteiga	43$000 a 45$000
Enxofre	35$000 a 37$000
Branco, nacional	42$000 a 45$000
Idem, estrangeiro	73$000 a 76$000

TRIGO

BUENOS AIRES, 8.

Fechamento:

	Hoje	Anterior
Estado do mercado	Firme	Firme
Preço por 100 kilos, posto docas:		
Para entregar em novembro	$ 12,00	$ 11,90
Para entregar em fevereiro	$ 11,30	$ 11,30

Desde o fechamento anterior, alta parcial de 10 centavos.

MOVIMENTO DA BOLSA

O mercado de titulos regulou, hontem, com um movimento pouco animado de negocios e com os papeis em actividade sem firmeza. Com effeito, as apolices geraes e municipaes, comquanto sem alteração nos preços, estiveram fracas, com tendencias pouco favoraveis. Os bancos regularam tambem com as cotações inalteradas. Foram cotados alguns outros papeis de tecidos e debentures, tudo como se encontra adeante, nas vendas e offertas do dia.

VENDAS

Apolices:	
Uniformizadas de 1:000$, 1, 1, 1, 2, 3, 5, 5, 20, 60, 77, a.	800$000
Diversas Emissões de réis 1:000$, nom., 5, a.	759$000
Ditas idem, 1, 6, 2, 5, 2, 12, 18, 1, 20, 20, 15, 24, 80, a.	760$000
Ditas port., 1, 1, a.	725$000
Ditas idem, 1, 1, 2, 4, 4, 10, 12, 17, 17, 20, 32, a	726$000
Ditas em cautela, 30, 50, 40, 100, 300, a.	714$000
Municipaes, de 1914, port., 3, a.	163$000
Ditas de 1917, port., 21, a	157$000
Ditas idem, 20, a.	158$000
Ditas de 1920, port., 5, 4, 20, a.	160$000
Ditas decreto 1.535, port. 14, 100, a.	175$500
Ditas idem, 100, a	176$000
Ditas idem, 11, 11, a.	176$500
Ditas decreto 1.622, port., 100, 100, a.	173$000
Ditas de Petropolis, 11, a	182$000
E. do Rio Grande do Sul, de 1:000$, port., 10, a.	920$000
E. do Rio (Popular), 5, 14, a.	97$000
Bancos:	
Funccs. Publicos, 67, a.	61$000
Nacional Brasileiro, 10, a	220$000
Mercantil do Rio de Janeiro, 70, a.	385$000
Brasil, 20, a.	400$000
Companhias:	
Confiança Industrial, 13, 05, 34, a.	230$000
Brasil Industrial, 15, a.	392$000
Docas de Santos, nom., 3, a.	430$000
Idem, port., 4, 8, a.	460$000
Debentures:	
Docas da Bahia, 5, a.	160$000
Fiat Lux, 9, a.	200$000

OFFERTAS

Apolices	V.	C.
Uniformizadas, de 1:000$	800$000	798$000
Federaes, 5 %	500$000	450$000
Obras do Porto	795$000	—
Div. Emissões, de 1:000$, nom.	760$000	750$000
Ditas port.	726$000	725$000
Ditas em cautela	715$000	714$000
E. do Rio (Popular)	97$500	97$000
E. do Rio, de 500$, nom.	—	400$000
Ditas port.	—	470$000
Obrig. do Thesouro	980$000	970$000
E. de Minas Geraes, de 1:000$	790$000	—
E. do Esp. Santo	—	780$000
Municipaes, de 1914, 20, port.	550$000	535$000
Ditas nom.	—	420$000
Ditas de 1906 port.	170$000	167$000
Ditas nom.	—	—
Ditas de 1914 port.	—	163$000
Ditas nom.	165$000	—
Ditas de 1917 port.	160$000	157$000
Ditas de 1919 port.	—	150$000
Ditas de 1920 port.	160$000	159$000
Ditas decreto 1.535	176$500	175$500
Ditas decreto 1.650	182$000	180$000
Ditas decreto 1.622	174$000	173$500
Ditas de Nictheroy, 1ª serie	77$000	75$000
Ditas 2ª serie	77$000	—
Ditas de Campos	190$000	180$000
Ditas Petropolis	—	180$000
Ditas de Bello Horizonte	—	152$000
Popular, da Parahyba	—	94$500
Ditas nom.	—	95$000
E. do Rio Grande do Sul, port.	930$000	—
Ditas nom.	924$000	—
Bancos:		
Funccionarios Publicos	—	61$500
Portuguez do Brasil, port.	185$000	181$000
Ditas nom.	—	180$000
Ditas c|50 %	82$000	—
Mercantil	392$000	382$000
Commercio	—	183$000
Commercial	200$000	195$000
Nacional	—	220$000
Brasil	402$000	401$000
Lavoura	70$000	60$000
C. de Seguros:		
Argos	—	1:490$000
Confiança	—	200$000
Brasil	60$000	55$000
C. E. de Ferro:		
Minas S. Jeronymo	—	160$000
J. Botanico, integ.	190$000	—
Ditas c|60 %	120$000	—
C. de Tecidos:		
Prog. Industrial	—	320$000
Alliança	270$000	—
Corcovado	180$000	172$000
Santo Aleixo	185$000	150$000
Petropolitana	—	—
Magéense	—	70$000
Conf. Industrial	—	230$000
Manufactora Fluminense	245$000	230$000
Brasil Industrial	400$000	390$000
Bom Pastor	—	150$000
S. Pedro de Alcantara	600$000	—
Diversas:		
Loterias N. do Brasil	64$000	—
Docas da Bahia	45$000	35$000
Docas de Santos	460$000	—
Ditas nom.	—	430$000
Terras e Colonização	11$000	9$500
Diamantifera	10$000	9$250
Carbonifera de Araranguá	—	25$000
Mercado Municipal	—	130$000
Transporte e Carruagens	50$000	10$000
Registro Mercantil	—	105$000
Centros Pastoris	35$000	—
Armazens Geraes	200$000	—
Melh. no Maranhão	—	60$000
Predial e de Saneamento	—	70$000
Cervejaria Brahma	450$000	400$000
Usinas Chimico Marinho	310$000	290$000
Debentures:		
Docas de Santos	203$000	201$000
Prog. Industrial	202$000	200$000
Docas da Bahia	160$000	—
Mineira Auto Viação	—	93$000
Fluminense Football-Club	85$000	—
Manufactora Fluminense	200$000	195$000
Conf. Industrial	200$000	—
Santo Aleixo	—	180$000
Tecidos Magéense	—	160$000
Tecidos Alliança	—	197$000
Tecidos Corcovado	200$000	—
Palace Hotel	210$000	204$000
Brasil Industrial	—	195$000
Luz Stearica	—	203$000
Usinas Nacionaes	204$000	—

CÁES DO PORTO

Relação dos vapores e pequenas embarcações que se achavam atracados hontem, no Cáes do Porto, até ás 10 horas da manhã:

Armazens Internos	Mixtos	Classe	Nacionalidade	Nome	Observações
1	—	Chatas	Nacionaes	Diversas	Embarque de manganez
3	—	Pontão	Nacional	"Tiradentes"	Cabotagem
5	—	Vapor	Allemão	"Paraná"	Receb. carga
6	—	Vapor	Inglez	"Fermoor"	Desc. carvão E. F. C. B
7	—	Pontão	Nacional	"Itapoan"	Cabotagem
7	A	Chatas	Diversas	c|c "Niemburg"	Desc. cimento Arm. 8
8	—	Chatas	Diversas	c|c do "Poeldjk"	
9	—	Hiate	Nacional	"Alayde"	Cabotagem
10	—	Vapor	Nacional	"Cannavieiras"	Cabotagem
Pateo 10	—	Vapor	Nacional	"Tibagy"	Cabotagem
Pateo 11	—	Vapor	Sueco	"Gallia"	Desc. trigo
15	C	Vapor	Allemão	"Altmarck"	
16	C	Vapor	Norueguez	"H. Skogland"	
18	C	Chatas	Diversas	c|c do "Gelria"	
Praça Mauá	—	—	—	—	Vago

INFORMAÇÕES DIVERSAS

RECOLHIMENTO DE NOTAS

A junta administrativa da Caixa de Amortização, em sessão de 7 do mez de junho, resolveu prorogar por seis mezes, até 31 de dezembro deste anno, o prazo para recolhimento, sem desconto, das notas do Thesouro abaixo declaradas, cujo prazo para recolhimento terminava em 30 de junho do corrente anno, a saber:

Notas de 5$000, das estampas 15 e 16.

Notas de 10$000, das estampas 11 e 12.

Notas de 20$000, da estampa 12.

Notas de 50$000, das estampas 11 e 12.

Notas de 100$000, das estampas 11, 12 e 13.

Notas de 200$000, da estampa 12.

Notas de 500$000, das estampas 9 e 11.

Deverá começar em 1 de janeiro de 1924 a pratica dos descontos marcados no art. 13 da lei n. 3.313, de 16 de outubro de 1888, a que se refere o decreto n. 6.711, de 7 de novembro de 1907.

ASSEMBLÉAS

ANNUNCIADAS

Companhia Nacional de Ceramica, para nomeação de louvados, dia 10, ás 2 horas da tarde.

Sociedade Anonyma Estamparia Leão, para prestação de contas e eleições, dia 10, ás 3 horas da tarde.

Companhia Industrial e Importadora Atlas, para prestação de conts e eleições, dia 11, ás 2 horas da tarde.

Empresa de Terras e Colonização, para prestação de contas e eleições, dia 11, á 1 hora da tarde.

Empresa das Aguas de Caxambu', para augmento do capital, dia 15, á 1 hora da tarde.

Empresa S. João da Matta, para augmento do capital, dia 16, á 1 hora da tarde.

Companhia Nacional de Tecidos de Seda, para eleição, dia 22, ás 2 horas da tarde.

PAGAMENTOS

ANNUNCIADOS

Companhia Luz Stearica, juros.

Empresa S. João da Matta, dividendo de 12$000.

Companhia Transporte e Carruagens, juros.

Banco Constructor do Brasil, dividendo de 6$000.

Companhia Fornecedora de Materiaes, dividendo de 10$000.

Companhia Mineira Auto-Viação, juros.

Apolices Municipaes de Nictheroy, juros.

Associação dos Empregados no Commercio, juros.

Companhia Ferro Carril do Jardim Botanico, dividendo.

Veneravel Ordem Terceira dos Minimos de S. Francisco de Paula, juros.

Companhia de Fiação e Tecidos Confiança Industrial, juros.

Companhia Cervejaria Brahma, juros.

Companhia America Fabril, juros.

Sociedade Anonyma Cotonificio Gavea, juros.

Companhia Tijuca, juros.

Companhia Fiação e Tecidos Corcovado, juros.

Apolices do emprestimo do Estado do Rio Grande do Sul, "Viação Ferrea", juros.

Companhia de Tecidos Industrial Campista, juros.

Companhia de Seguros Sul-America, dividendo de 20 %.

Dia 9 — Companhia Tecidos Santo Aleixo, juros.

Dia 11 — Apolices da Prefeitura Municipal de Therezopolis, juros.

Dia 15 — Companhia Luz Stearica, dividendo de 12$000.

Dia 15 — Companhia Progresso Industrial, juros.

Dia 16 — Empresa das Aguas de Caxambu', juros.

CONCORRENCIAS

ANNUNCIADAS

Dia 10 — Escola de Grumetes do Rio de Janeiro, para o fornecimento dos artigos do grupo — padaria.

Dia 10 — Observatorio Nacional, para concerto dos pavilhões do circulo meridiano Heyde, do da luneta meridiana Heyde e do da luneta zenithal Heyde.

Dia 10 — Francisco de Salles Georges, liquidante da firma E. Bevilacqua & C., para compra de todo o seu activo, constante do inventario a que se procedeu em 15 de julho passado.

Dia 15 — Observatorio Nacional, para diversos concertos no edificio da administração e do elevador de accesso ao morro.

Dia 15 — Departamento Nacional de Saude Publica (Almoxarifado Geral), para o fornecimento á Inspectoria de Prophylaxia da Lepra e das Doenças Venereas, de 25 kilos de Neosalvarsan allemão (914), sendo 20 kilos das doses VI, X e XX e 5 kilos das doses II, III e IV.

Dia 15 — Departamento Nacional de Saude Publica (Almoxarifado Geral), para a venda de uma egua e uma cria de dois annos, do Hospital D. Pedro II, em Santa Cruz.

Dia 17 — Estrada de Ferro Central do Brasil, para o calçamento a parallelepipedos de uma área de 1.260,m2. na estação de Norte.

Dia 18 — Departamento Nacional de Saude Publica (Almoxarifado Geral), para a venda de material inservivel da Inspectoria dos Serviços de Prophylaxia.

Dia 18 — Estrada de Ferro Central do Brasil, para o revestimento com macadame betuminado e parallelepipedos, do pateo de accesso da estação de Bello Horizonte.

Dia 19 — Arsenal de Marinha do Rio de Janeiro, para a compra do casco e das caldeiras do ex-navio mineiro "Carlos Gomes".

Dia 19 — Estrada de Ferro Central do Brasil, para o fornecimento de dormentes de madeira de lei, para a linha da officina de Bello Horizonte.

Dia 20 — Estrada de Ferro Central do Brasil, para o fornecimento de machinas para a 4ª divisão.

Dia 20 — Observatorio Nacional, para diversos concertos no edificio da administração.

Dia 22 — Departamento Nacional de Saude Publica, para a construcção do pavilhão de serviços geraes do hospital de tuberculosos, em Jacarépaguá.

Dia 23 — Estrada de Ferro Central do Brasil, para o fornecimento de artigos para automoveis.

Dia 23 — 1º regimento de infantaria, para construcção de um pavilhão no quartel do mesmo regimento.

REUNIÃO DE CREDORES

Concordata preventiva de Arão Moraes de Almeida, dia 11, á 1 hora da tarde.

Credores de Elias A. Bez, dia 11, á 1 hora da tarde.

Fallencia de Manoel Pinto Ferreira, dia 15, ás 2 horas da tarde.

Fallencia de Francis Bohus, dia 15, ás 2 horas da tarde.

TRANSFERENCIAS

SUSPENSAS

Empresa de Terras e Colonização, de 4 a 11 de outubro.

VENDAS JUDICIAES

Dia 10 — 2 apolices Uniformizadas, de 1:000$000.

Dia 11 — 2 Apolices Uniformizadas de 1:000$000, juros de 5 %.

Dia 13 — 1 acção e 26|40 de acção do Banco do Brasil e 1 acção da Companhia de Seguros Argos Fluminense.

Dia 16 — 11 apolices Uniformizadas, de 1:000$, e ditas de 200$000.

FALLENCIAS E

CONCORDATAS

3ª vara — Bechtenger & C. — No pedido de fallencia desta firma, requerido por Humberto Levy, o juiz recebeu os embargos da firma intimada, mandando que o escrivão designasse dia e hora para as diligencias requeridas.

4ª vara — E. Schurig & C. — Os liquidatarios, Bordeaux & C., requereram a expedição de alvará de autorização para lavratura de escriptura de venda e transferencia de bens da massa a D. F. Azevedo & C., o que o juiz deferiu.

— Companhia Portugal e Ultramar — Tendo o leiloeiro Fabio Alves requerido a fallencia desta companhia, para haver a importancia do seguro do escriptorio que se incendiou á rua do Rosario, o juiz denegou a fallencia, em consequencia de não ser o titulo ajuizado liquido e certo, e sim o titulo civil.

— Elias S. Bez — Tendo os commissarios requerido o adiamento da assembléa, que está convocada para o dia 11, é possivel não se realizar esta na data annunciada.

— Antonio Martins — Foram julgados improcedentes os embargos de terceiro senhor e possuidor offerecidos por Arnaldo Bastos, para entrega de armações vendidas aos fallidos.

5ª vara — Pedra & C. — Realizou-se hontem a assembléa de credores desta firma. Foram julgadas procedentes as impugnações aos creditos de Renato Murse Rubens Teixeira, mandando excluir do passivo da massa. Julgou-se procedente, em parte, a impugnação ao credito de Rodolpho Neubauer & C., para incluir na massa pela importancia de 49:000$100. Quanto á impugnação ao credito de 5:000$, do dr. Guaraná Laert Souza, o impugnante desistiu. Lido e approvado o relatorio, foi eleito liquidatario o credor Eduardo Moraes Netto, com a commissão de 10 %, a seis mezes de prazo.

MERCADO DE SANTOS

(Do correspondente)

Santos, 7 — O movimento geral de café, verificado hontem nesta praça, foi o seguinte: café baldeado com destino a esta cidade, 34.460 saccas, sendo: Paulista (inclusive Jundiahy e Ituana), 25.028; Bragantina (inclusive Campo Limpo), 670; Sorocabana, 4.186; Pary e S. Paulo, 1.739; Braz, 2.837; café entrado, 35.480 saccas; café embarcado, 29.716 saccas; café despachado, 41.039 saccas; café saido, 6.825 saccas.

O mercado disponivel fechou estavel, com base para o typo 4—24$000.

— O stock de café existente nesta praça, em primeira e segunda mão, é de 802.964 saccas.

— A importancia arrecadada pela Recebedoria de Rendas foi de réis 262:661$635. A renda em francos, proveniente do café despachado, foi de 20'.242.

— A Alfandega arrecadou a importancia de 266:630$064.

— O mercado do termo fechou estavel, tendo sido realizadas vendas de 27.000 saccas de café.

— As cotações do fechamento, no mercado do termo, foram as seguintes: outubro, 24$300; novembro, 23$; dezembro, 21$975.

— Foram despachadas na Recebedoria de Rendas 41.039 saccas de café, sendo: paulista, 39.035, e mineiro, 1.964.

— O mercado disponivel conservou-se firme, com grandes negocios, regulando os preços de 27$ para cafés de boa torração e 24$ para lotes corridos.

— A pauta semanal do café paulista e paranaense continúa sendo de 1$ e do mineiro 1$450.

MOVIMENTO DO PORTO

ENTRADAS DO DIA 9

De Recife e escs., o vapor nacional "Cannavieiras", com 395 toneladas; carga: varios generos a C. Mutzembecker. Em 1ª classe 11 passageiros e oito em 3ª.

De Buenos Aires e escs., o paquete allemão "Sierra Nevada", com 5.061 toneladas; carga: varios generos a Herm Stoltz. Em 1ª classe sete passageiros e seis em 3ª. Em transito 98 passageiros.

De Cardiff (directo), o vapor inglez "Burulweme", com 2.183 toneladas; carga: carvão a Pereira Carneiro.

De Porto Alegre e escs., o paquete nacional "Itapuca", com 879 toneladas; carga: varios generos a Lage Irmãos. Em 1ª classe 39 passageiros e 16 em 3ª. Em transito 19 passageiros.

De Recife e escs., o paquete nacional "Itapuhy", com 926 toneladas; carga: varios generos á Lage Irmãos. Em 1ª classe 64 passageiros e 43 em 3ª. Em transito 16 passageiros.

De Nova Orléans e escs., o vapor americano "George Peirce", com 3.365 toneladas; carga: oleo á Agencia Americana.

De Philadelphia e escs., o vapor americano "West Keene", com 3.567 toneladas; carga: varios generos á Expresso Federal.

De Londres e escs., o vapor inglez "Euclid", com 3.093 toneladas; carga: varios generos á Lamport Holt.

De Belém e escs., o paquete nacional "Itaberá", com 1.185 toneladas; carga: varios generos á S. A. Martinelli.

De Ponta d'Areia (directo), o vapor nacional "Icarahy", com 297 toneladas; carga: varios generos a Prates & C.

SAIDAS DO DIA 9

Para Porto Alegre e escs., o paquete nacional "Itanema".

Para Porto Alegre e escs., o paquete nacional "Itaquera".

Para Bremen e escs., o paquete allemão "Sierra Nevada".

Para Florianopolis e escs., o paquete nacional "Anna".

Para Buenos Aires e escs., o vapor dinamarquez "Jungshoved".

Para Cabedello e escs., o vapor nacional "Campeiro".

Para Santos, o paquete nacional "Piauhy".

Para Cabo Frio, o hiate nacional "Alerta".

Para Buenos Aires e escs., o vapor norueguez "Hanna Skogland".

MARITIMAS

VAPORES ESPERADOS

Londres e escs., "Highland Glen"	10
Santos, "Vasari"	10
Nova York, "Cubano"	10
Rio da Prata, "Pacific"	11
Rio da Prata, "Duca d'Aosta"	11
Liverpool e escs., "Deseado"	11
Japão, "Mexico Maru'"	11
Nova York, "Western World"	11
Portos do sul, "Baependy"	12
Portos do sul, "Cabedello"	12
Genova, "Duca Degli Abruzzi"	12
Rio da Prata, "Groix"	12
Japão, "Mexico Maru'"	13
Portos do sul, "Rio Amazonas"	13
Rio da Prata, "Mendoza"	13
Genova, "Principe di Udine"	14
Nova York e escs., "Vauban"	14
Rio da Prata, "General San Martin"	14
Rio da Prata, "Cap Polonio"	14
Rio da Prata, "Salta"	15
Genova, "Principe di Udine"	15
Portos do sul, "Commandante Capella"	15
Portos do norte, "Macapá"	15
Southampton e escs., "Avon"	16
Rio da Prata, "Arlanza"	16
Bordeaux e escs., "Formose"	16
Rio da Prata, "Pan America"	17
Portos do norte, "Antonina"	17
Rio da Prata, "Darro"	17
Portos do norte, "Affonso Penna"	18
Rio da Prata, "Toormina"	18
Portos do sul, "Victoria"	20
Hamburgo e escs., "Santarém"	20
Rio da Prata, "Lutetia"	21
Rio da Prata, "Meduana"	21
Rio da Prata, "Principessa Mafalda"	22
Nova York, "Vestris"	22
Delfino"	23
Londres e escs., "Highland Laddie"	23
Genova, "Palerno"	23
Rio da Prata, "General Belgrano"	24
Rio da Prata, "Gelria"	24
Rio da Prata, "Plata"	25
S. Francisco, "Presidente Hayes"	25
Rio da Prata, "Succia"	25
Rio da Prata, "Ceylan"	26
Bordeaux e escs., "Mosella"	26

VAPORES A SAIR

Iguape e escs., "Pirahy"	10
Rio da Prata, "Highland Glen"	10
Nova York e escs., "Vasari"	10
Montevidéo e escs., "Itabira"	10
Finlandia e escs., "Pacific"	11
Kobe e escs., "Seattle Maru'"	11
Napoles e escs., "Duca d'Aosta"	11
Rio da Prata e escs., "Deseado"	11
Porto Alegre e escs., "Itapuhy"	11
Rio da Prata e escs., "Duca Degli Abruzzi"	12
Mossoró, "Tibagy"	12
Rio da Prata, "Western World"	12
Bordeaux e escs., "Groix"	12
Manáos e escs., "João Alfredo"	12
Ponta d'Areia e escs., "Icarahy"	13
Amarração e escs., "Pyrineus"	13
Recife e escs., "Itapuca"	13
Pará e escs., "Baependy"	13
Rio da Prata e escs., "Mexico Maru'"	13
Bahia e escs., "Cannavieiras"	13
Porto Alegre e escs., "Jacuhy"	13
Hamburgo e escs., "General San Martin"	14
Pará e escs., "Mucury"	14
Rio da Prata e escs., "Vauban"	14
Genova e escs., "Mendoza"	14
Rio da Prata e escs., "Principe di Udine"	14
Rio da Prata, "Drechterland"	14
Laguna e escs., "Flamengo"	14
Porto Alegre e escs., "Commandante Alvim"	14
Porto Alegre e escs., "Itaguassu"	14
Antuerpia e escs., "Mandu"	15
Porto Alegre e escs., "Itatinga"	15
Pará e escs., "Itapura"	15
Natal e escs., "Rio Amazonas"	15
Tutoya e escs., "Piauhy"	
Rio da Prata e escs., "Cap Polonio"	
Rio da Prata, "Salta"	
Nova Orleans e escs., "Cabedello"	
Rio da Prata e escs., "Principe di Udine"	
Rio da Prata, "Avon"	
Rio da Prata e escs., "Darro"	
Montevidéo e escs., "Campos Salles"	
Southampton e escs., "Arlanza"	
Nova York, "Vauban"	
Hamburgo e escs., "Antonina"	
Liverpool e escs., "Darro"	
Pelotas e escs., "Itaberá"	
Genova e escs., "Toormina"	
Porto Alegre e escs., "Commandante Capella"	
Manáos e escs., "Macapá"	
Porto Alegre e escs., "Affonso Penna"	
Parahyba e escs., "Vasconcellos"	
Bordeaux e escs., "Lutetia"	
Genova e escs., "Principessa Mafalda"	
Rio da Prata, "Vestris"	
Rio da Prata e escs., "Highland Laddie"	
Manáos e escs., "Victoria"	
Rio da Prata e escs., "Antonio Delfino"	
Rio da Prata e escs., "Palermo"	
Amsterdam e escs., "Gelria"	

Casa em Friburgo

Aluga-se, mobilada, com sete quartos, a 5 minutos da praça 15. Tratar com Raul, Ourives 105. (S 24970)

Limousine Ford

Vende-se em perfeito estado, preço 5:000$000. Trata-se na rua São José n. 39, das 2 ás 5 da tarde. (S 23900)

Venda de occasião

O predio n. 2638, á Avenida Suburbana, [illegible] dispensando [illegible] terreno [illegible]mo.

Pensão Manchester

Laranjeiras, 187. Alugam-se [illegible] tos ricamente mobiliados [illegible] cavalheiros [illegible]

AOS PROPRIETARIOS

Construcções de predios [illegible] dando [illegible] Ipanema [illegible] (S [illegible])

As moças solteiras e o Cessatyl

As moças solteiras e as senhoras casadas, durante os seus incommodos mensaes são muitas vezes sujeitas a colicas uterinas, acompanhadas de desordens gastricas e pronunciado nervosismo, e neste caso o "Cessatyl" é de effeito maravilhoso, fazendo cessar por completo a dôr, e de uma acção calmante admiravel, descongestionando os ovarios e regularizando todo este periodo. O "Cessatyl" é "efficaz e sem inconvenientes" na opinião do sabio DR. MIGUEL COUTO. (S 25416)

CACHORRO

Gratifica-se a quem entregar á rua dos Invalidos n. 149, sobrado, um pequeno cão Lulu' todo branco, que attende pelo nome de "Fox". (S 27098)

BANHOS DE MAR

Em casa de familia distincta, em proximidades de banhos de mar, procura-se boa pensão, por cerca de um mez, para pequena familia. Cartas a O. S. neste jornal. (S 27101)

Predios - vendem-se

A' rua Silva Mourão n. 22 (Todos os Santos), com 6 commodos, assobradado. N. 20, com 4 commodos, construcção antiga e um terreno que faz esquina com a rua Honorio, com 22 x 75, com quatro barracões de madeira, cercados e alugados. Vende-se tudo por 30 contos. Tratar á Avenida Rio Branco 48, com o sr. Adhemar. (S 27102)

ALUGA-SE

Espaçoso segundo andar. Servido de elevador. Ver e tratar á rua do Ouvidor n. 155, primeiro andar. (S 26265)

Sala no Flamengo

Aluga-se uma em casa de familia de todo o tratamento, a um casal nas mesmas condições. Praia do Flamengo n. 130. (S 26267)

COMMUNICAÇÃO

Adjucto Ferreira, importador de casemiras inglezas, á rua do Ouvidor n. 56, sobrado, communica aos seus amigos e freguezes que retirou da Alfandega, lindo e moderno sortimento de casemiras e outros tecidos inglezes para as especiaes roupas sob medida de sua alfaiataria e para vender em peças, córtes e a metros. (S 26266)

CASA

Aluga-se á rua Alzira Brandão 41; 6 quartos, 2 salas, dependencias. (S 26272)

ESCRIPTORIO

Aluga-se uma boa sala com secretaria, cofre, etc. S. Pedro 113. (S 26273)

IMPRESSORES

Precisa-se de impressores para machina pequena e machina de cylindro á rua Camerino 57, Imprensa Ingleza. (S 26276)

PAR A 55$000

de cortinas filó, bordadas em applicação a 55$000 o par; stores bordados em filó collocados desde 20$000; na fabrica de cortinas e stores, á rua Senador Dantas 95. Phone C. 1729. (S 26280)

CAIXAS D'AGUA

Chapa galvanizada, 120.000 litros, 180$. Rua S. Christovão 274. (S 25429)

CARPINTEIRO

Precisa-se de um bom carpinteiro, habilitado para dirigir uma construcção. Quem não estiver em condições não se apresente. Trata-se com o proprietario na rua Barão do Amazonas n. 34, ou á rua da Carioca n. 23, alfaiataria. (S 27097)

TERRENOS

Vendem-se os ultimos promptos a edificar, nas novas ruas Pereira Barreto e Eduardo Ramos, entre Club Athletico e Alzira Brandão, proximo á Conde Bomfim; para tratar com os proprietarios á Avenida Rio Branco n. 61. 1º andar. (S 25402)

ALUGA-SE

á rua Uruguayana n. 127, sobrado, dois aposentos contiguos para escriptorio ou consultorio. (S 27095)

Precisa-se quarto

mobilado, com café, para rapaz, em ruas transversaes ao Cattete. Adhemar. Telephone Norte 6131. (S 25393)

Fabrica de Jersey

Seda, 18, fio de Escossia e algodão, vende-se a varejo á rua Theodoro da Silva 490. Telephone Villa 5878. (S 26260)

PRATA, MOEDA

Compra-se, paga-se o melhor agio, na Avenida Rio Branco n. 109. — CASA DE CAMBIO. (S 27085)

Fossas Sanitarias

a 80$000. Caixas d'agua de cimento a 250$000. Telephone Villa 199. (S 25384)

Engenheiro civil

Ha pouco chegado a esta capital, encarrega-se de fiscalizar construcções prediaes e outros quaesquer misteres concernentes á sua profissão. Para informações e referencias dirijam-se á firma C. MIRANDA & COMP. — Rua da Quitanda 48|50. TELEPHONE NORTE 7326. (S 25381)

CHAPÉOS

Lindos modelos para senhoras e senhoritas, em crepe; palhas côres da moda; Capelines de Paris, com fitas e flores, a 25$, 35$, 45$ e 55$000. Executa-se qualquer modelo. — Rua do Ouvidor 141, "La Femme Chic". (S 25389)

Carestia ? Não!!!

Eu compro um par de meias de seda para senhora, homem ou creança por 3$500, na "CASA ANTUNES". Rua Sete, 191. Verifiquem... (19605)

CASA ROCHA

Instrumentos de engenharia e optica, está funcionando provisoriamente. Rua da Assembléa n. 69, sobrado, até reconstrucção do antigo predio. (14398)

IMPOTENCIA !

Um medico estrangeiro cura com um especifico seu, a impotencia, esgotamento nervoso, debilidade geral, em ambos os sexos. Peçam receita ao dr. Jones, Caixa postal 2012. (S 23540)

Casa mobilada

Precisa-se uma pequena até 400 mil réis. Offertas a Lopes. Rua General Camara 257. Telephone N. 294. (S 25093)

COLLEGIO

Traspassa-se um, com internato e externato, em boas condições. — Cartas para este jornal a S. R. (S 25123)

ALUGAM-SE

As casas da rua dos Artistas n. 44 e Netto Teixeira n. 35, (Aldeia Campista), acabadas de construir. Tres quartos, duas salas e mais dependencias. Aluguel 350$000 e taxas sanitarias. Contrato de tres annos com fiador. Trata-se á rua Riachuelo 24. (S 25338)

CAVALLO

Vende-se um, sangue corrida, manso, seis annos. Rua Carvalho Monteiro n. 57. — Phone 1806. (S 26069)

Serralheiro metallurgico

Precisa-se de um serralheiro metallurgico para trabalhar em chapa; na Fabrica Guarany, á rua do Rezende numeros 186 e 188. (S. 25245)

QUARTO E SALA

Aluga-se bem mobilado, em casa socegada, com boa pensão. Rua Carlos de Carvalho n. 57, sobrado. (S 25359)

PENSÃO

Vende-se uma no melhor ponto do Cattete, com 25 quartos mobilados. Informações pelo telephone C. 5734. (S 23991)

Munson Line

Cosinha excellente nos limpos vapores da U. S. SHIPPING BOARD

As proximas sahidas do Rio de Janeiro são:

	Para Nova York	Para Rio da Prata
Pan America.....	Outubro, 17	
Western World..	Outubro, 31	Outubro, 12
Southern Cross..	Novembro, 14	Outubro, 26
American Legion	Novembro, 28	Novembro, 9

E quinzenalmente a seguir.

O PAQUETE

WESTERN WORLD

Esperado de Nova York, em 11 do corrente, sahirá no dia seguinte, 12, para:

Montevidéo e Buenos Aires

Os "touristes" declaram que nossa cozinha póde satisfazer o mais exigente paladar servida em salões amplos e ventilados. Serviço excellente. Estes rapidos vapores são incomparavelmente asseiados, grandes camarotes, banhos privados, bibliotheca, toldas amplissimas para passeios e providas de todos os passatempos de bordo, inclusive golf tennis e muitas outras diversões.

Peça ainda hoje o folheto descriptivo dos vapores administrados pela "MUNSON LINE", que contém informações valiosas e interessantes.

Administradores dos vapores do Governo dos Estados Unidos

MUNSON STEAMSHIP LINES

AGENTES: The Federal Express Cº, Avenida Rio Branco, 87, Rio de Janeiro

(17999)

COLLEGIOS

Podeis diplomar-vos

Em engenharia: Civil — Industrial — Mechanica — Electricidade — Architectura — Agronomia e Veterinaria pelo INSTITUTO SCIENTIFICO E PROFISSIONAL, filiado á ORIENTAL UNIVERSITY — de Washington — E. Unidos da America, fundado em 1903. Só se informa minuciosamente a quem mandar 5 sellos de 200 réis em carta explicativa dirigida ao INSTITUTO SCIENTIFICO E PROFISSIONAL — Avenida Angelica, 193 — 195 (edificios proprios), São Paulo — Brasil.

Concluido o curso, os diplomas são outorgados, depois de registados na Secretaria de Estado dos Negocios da Agricultura, Commercio e Obras Publicas. (Decreto 2021 de 1911). (S 25391)

Agencia Dactylographica e de traducções

Executam-se trabalhos dactylographicos e traducções com o maior esmero e presteza, na Escola Commercial Feminina, á rua S. José n. 72, 2º andar. Preços modicos. Informações na séde da escola, das 10 horas da manhã ás 5 horas da tarde. (16816)

Admissão á Escola Normal

O curso que melhores resultados tem apresentado. Reducção na mensalidade para as que se matricularem ainda este mez: CURSO SUPERIOR DE PREPARATORIOS. Ouvidor, 50. (19379)

PENSÃO

Compra-se uma até trinta quartos em Laranjeiras, Flamengo, Haddock Lobo e Tijuca. Informações detalhadas em cartas a A. C. B. (S 27069)

Pharmacia Homeopathica

Vende-se um vasilhame completo com as respectivas drogas, pela maior offerta. Ver e tratar na rua. São Francisco Xavier n. 427. (S 25377)

TRASPASSA-SE

o contrato de uma casa, proximo do largo do Machado, tendo 10 salas, ricamente mobilada, dando um excellente lucro como pensão, ou servindo tambem para familia de alto tratamento. Informações á rua do Lavradio n. 204, das 10 horas até ao meio dia. (S 27062)

Dr. Alvaro Caldeira

Especialista — Doenças da creança — Orthopedia (tratamento das deformidades do esqueleto). Longa pratica hospitaes europeus. Chefe serviço clinica infantil Hospital Pró-Matre. Cons: largo da Carioca 18, de 1 ás 3, nas terças, quintas e sabbados. Res: Rua Dias da Rocha n. 28. — Telephone Ipanema n. 1836. (S 26225)

Vendedor de praça

Precisa-se de um que conheça o ramo de tecidos de algodão inglezes e rendas da Irlanda para importação. Exige-se que conheça bem a praça e que dê referencias. — Escrever a Rebello — Caixa 1035 — Rio. (S 26224)

BARATA FORD

Vende-se uma por 3:000$000. Tratar á rua Buenos Aires n. 93. (S 27049)

ROOM TO LET

At Gloria, rua Russell 10, in a family residence, suit to single gentleman or married couple without children. With or without board. — Phone B. M. 3.793. (S 27048)

CASA

Precisa-se de uma com quatro quartos e mais dependencias nas immediações de Gloria, Laranjeiras e São Salvador, de aluguel mensal até 420$000. Respostas a J. C. nesta redacção. (S 26219)

PENSÃO MAUA'

Avenida Gomes Freire n. 7. Aluga salas com pensão e sem; diarias para casaes desde 8$000. (S 25376)

COSTUREIRAS

Precisa-se de perfeita costureira para roupas de meninos; 5º andar, Casa Colombo — Avenida Rio Branco n. 111. (S 26216)

CASA MOBILADA

Procura-se de quatro a cinco aposentos para pequena familia distincta. Botafogo e arredores, de preferencia. Cartas nesta redacção a M. M. M. M. (S 26211)

Representações

Desejo relações com industriaes e exportadores interessados em negociar no Rio Grande do Sul. Cartas neste jornal a J. M. P. (S 26209)

ENFERMEIRA

Precisa-se de uma que seja carinhosa e dedicada, para tratar de uma senhora que se acha convalescendo em Petropolis, sujeita a regimen medico rigoroso. Tratar com o sr. Sá, á rua do Rosario n. 148, 2º andar, sala da frente. (S 26205)

TERRENO

Vende-se com 16 x 95.40, proximo á rua Conde Bomfim. Trata-se pelo telephone Villa n. 5461. (S 26206)

Piano Nardelli

Vende-se por dois contos. — Rua Delphim n. 60. (S 26204)

ESCRIPTORIO

Aluga-se, num dos pontos mais centraes da Avenida, completamente mobilado, machina de escrever, telephone, caixa do Correio, etc., etc. Dirigir-se á caixa postal 686, Rio. (S 26193)

HYPOTHECAS

Para predios bem localizados, dispõe de capital. João Dale. Rua da Candelaria 36, das 16 ás 17 horas. (S 26188)

Annel perdido

Gratifica-se com a importancia de 200$000, á pessoa que encontrou um annel de ouro de valor estimativo, tendo gravado um brazão de armas. E' favor dirigir-se á rua S. Pedro n. 40, sobrado, com A. Ferreira. (S26187)

Rs. 3:000$000 Urgente

Precisa-se desta importancia, de particular. Dá-se boas garantias e paga-se juros regulares, por prazo a combinar-se. Cartas nesta redacção dizendo onde pode ser procurado, a Ermelindo. (S 26186)

Gabinete dentario

Completo: dois motores, uma cadeira, um lavatorio, um cabide e ferramenta completa para funccionar; ver e tratar á rua das Palmeiras n. 63, Botafogo. Phone Sul 3409. (S 26184)

ANDARAHY

Vende-se o terreno da rua José Vicente, junto aos predios ns. 116 a 122; (em 13 1|2 metros de frente por 50 de comprimento. Trata-se na rua Souza Cruz n. 18, com o proprietario. (S 26183)

SOBRADO

Aluga-se no Andarahy, para pequena familia de tratamento. Trata-se com o dr. Araujo, á rua da Quitanda 19, sobrado, das 10 ás 12 e das 16 ás 17 horas. (S 26181)

Clinica de vias urinarias

Tratamento pelos mais recentes processos. Modernos methodos seguros e efficazes de diagnosticos e therapeutica. Urethroscopias anterior e posterior. Cystoscopia. Cura radical da gota militar, cystites, prostatites, orchites, hydrocele, tumores, etc.
DR. RODOLPHO JOSETTI
Director do Dispensario Central de Prophylaxia das Doenças Venereas. (Saude Publica). — Longa pratica dos hospitaes da Allemanha. Rua 13 de Maio n. 36. Diariamente das 4 ás 6 horas. Tel. 1.000 Central. (17409)

Policiaes allemães

Vende-se, puro sangue, de dois mezes e uma cachorra de dois annos. Informações sobre a filiação. Ver na rua Visconde Nictheroy 82, Mangueira. (S 25118)

Moedas de Prata

Compra-se: Imperio 220 º|º a 55 º|º; Republica, 20 º|º a 55 º|º. — Rua da Alfandega n. 176, loja. (S 24946)

Sitios a prestações

Vendem-se com 20.000 m2., proximo de Petropolis, a uma hora desta capital. Pagamento em cinco annos. Trata-se: Luiz, á rua da Quitanda 31, ás terças e quintas-feiras, das 2 ás 4 horas. (S 25209)

CASA NO CENTRO

Precisa-se de um andar, mesmo salão 16, com cozinha, até 350$000. Cartas ao sr. Costa, Hotel de França. (S 23.739)

OURO

Compra-se de 4$000 a 6$000; prata, platina, joias, etc. Rua da Carioca n. 36. Joalheria A' Joia. (S 21686)

FUNDIDORES

A FUNDIÇÃO AMERICANA, á rua General Pedra 149, precisa de bons fundidores. Tem tambem algumas vagas para aprendizes. Trabalho das 8 ás 17 horas. (S 25210)

DYLA TAVARES JOSETTI

Primeiro premio do Instituto. — Lecciona piano. — RUA MONTE ALEGRE, 297 — Santa Thereza. (S 23829)

Quarto ou sala

Em casa de familia, rua Soares Cabral n. 26, aluga-se com ou sem pensão, a casal ou rapazes do commercio. (S 23982)

A LAMPADA

A melhor
A mais resistente
A mais economica
A' venda nas boas casas de electricidade
(19321)

Acção entre amigos

A rifa de uma machina de mão para costura que se devia extrair no dia 10 do corrente, fica transferida para 10 de novembro de 1923. Barcellos. (S 27041)

SITIO

Arrenda-se com algum gado e bom pasto ou mixto. Informações a João. Rua Leopoldina n. 26, Piedade. (S 27040)

VENDE-SE

uma machina de chocolate plantas, á rua dos Araujos n. 104. (S 27037)

CONFEITARIA

Em Valença, Estado do Rio, vende-se uma bem montada, tendo uns vinte contos de stock, vendendo oito a nove contos por mez, boa casa de morada, um contrato por tres annos; é na rua Saldanha Marinho n. 71 para melhores informações com o proprietario, na mesma. — Valença, Estado do Rio. O proprietario, José Moreira Junior. (S 27036)

NOVILHOS HOLLANDEZES

Vendem-se 150 desta raça com 3|4 de sangue, 7|8 e alguns puros por selecção. Tambem se vendem touritos puro sangue por importação. Ver e tratar em Cachoeira, na fazenda "Hollanda Brasileira", com Benedicto Pinto — E. F. C. B. (S 26189)

COMPOSITORES

Precisa-se para typographia, na Avenida Mem de Sá ns. 236|240. (S 27034)

Sabão e perfumaria

Ensina-se o fabrico de qualquer qualidade. Preço modico. Tratar com Lindolpho Cardoso — Travessa Barão de Guaratiba n. 36, (Cattete). (S 27042)

Esplendido terreno

Na rua Araujo Penna vende-se um excellente lote de terreno, magnificamente situado, muito proximo á rua Haddock Lobo e do Cine Theatro Brasil, tendo 12 metros de frente por 30 de fundo. Tratar com o sr. M. Peixoto, á rua de S. Pedro n. 356, das 4 ás 6 horas da tarde. (S 27038)

NEGOCIOS

De qualquer vulto, em repartições publicas, organizam-se e encaminham-se de forma efficaz. Cartas á caixa postal n. 2685. — Rio. (S 27075)

SOLDADORES

Precisa-se de bons soldadores á rua Mariz e Barros n. 344. (S 27070)

Molestias das Senhoras

O dr. Pedrosa Filho trata as affecções UTERO OVARIANAS sem operação; affecções do ESTOMAGO, INTESTINO, PELLE, RINS e NERVOS — por meios medicos especiaes. Ourives 30. Tel. 1862 N. (S 21687)

Aos Senhores Capitalistas

Vende-se englobadamente varias propriedades, magnificamente situadas na zona urbana, no valor approximado de tres mil contos de réis. Não se faz negocio com intermediarios. Cartas neste jornal a M. A. X. (S 26021)

PETROPOLIS

Vende-se uma casa na rua Floriano Peixoto n. 239, perto da estação. As chaves estão com Francisco (jardineiro), no n. 217 da mesma rua. — Trata-se com Costa Irmão & Comp., em JUIZ DE FORA. (S 21829)

TRASPASSA-SE

um telephone Beira Mar. — Cartas a F. F. nesto jornal. (S 26257)

LINOTYPISTA

Precisa-se para machina Typograph na Avenida Henrique Valladares n. 145. — (Morro do Senado). (S 26255)

APOSENTOS

Em casa de familia de tratamento á praia do Flamengo alugam-se a casal ou pessoas do maximo respeito, dois esplendidos aposentos mobilados, com pensão e perto dos banhos de mar. Telephone Beira Mar n. 3363. (S 26251)

EM MENDES E. do Rio

Na Parada de Moreira dá-se um terreno para uma fabrica de bom movimento com algumas condições, a quem tiver capital e queira empregar neste fim. Dirija-se ao proprietario deste terreno, Theodorico M. Pereira. (S 25407)

SALA DE JANTAR

Vende-se pequena e linda, rigoroso estylo. — Fabricação paulista da casa Mappin Stores. Rua Ibituruna 78. (S 27082)

FABRICA

Vende-se uma fabrica de aguas gazozas e bebidas sem alcool, em pleno funccionamento e de grande futuro. O motivo da venda se dirá ao pretendente. Não se admittem intermediarios. — Para ver e tratar á rua Carlos de Carvalho n. 46. — Esplanada do Senado. (S 26238)

CASA MOBILADA

RUA HADDOCK LOBO
Aluga-se no melhor ponto desta rua, com contrato de 6 a 8 mezes, bella residencia de verão, mobiliario completamente novo, a familia de todo o tratamento. Trata-se na rua dos Ourives ns. 83|85, armazem. (S 26247)

PARA ECONOMIA DO GAZ

A OFFICINA FEDERAL SUISSA concerta e põe em estado novo e por pouco dinheiro, os queimadores, as grelhas e as chapas dos fogões a gaz, os mais deteriorados ou quebrados. — Attende-se a chamados pelo telephone Central 564. Rua dos Arcos 64. (S 25405)

CASA MOBILADA

Precisa-se alugar uma por um mez, para pequena familia de tratamento, em proximidades de banhos de mar. Offertas a G. S. no escriptorio desta folha. (S 27100)

PHARMACIA

Precisa-se de um meio pratico. — Rua General Gurjão n. 234. Ponta do Caju'. (S 26026)

Rio de Janeiro & São Paulo Telephone Co.

LISTA DE ASSIGNANTES
2ª Edição de 1923

A proxima edição da LISTA DE ASSIGNANTES, a segunda de 1923, será publicada no mez de Dezembro.

Todas as alterações no modo de figurar na referida LISTA e pedidos de inserções extra devem ser communicados até o dia 31 do corrente mez.

As alterações pedidas depois dessa data serão feitas no Supplemento da LISTA, a ser encerrado em 10 de Novembro proximo.

Os pedidos de annuncios serão attendidos até o dia 10 do proximo mez.

Os annuncios na LISTA DE ASSIGNANTES recommendam-se pela larga distribuição que tem a mesma LISTA e pela facilidade com que são lidos. A edição da LISTA DE ASSIGNANTES é de 40.000 exemplares, que são distribuidos em toda a Capital Federal, nas mais importantes cidades do Estado do Rio, como Nictheroy e Petropolis e tambem em muitas localidades alcançadas pelas linhas telephonicas interurbanas.

Para preços e informações peça:
SECÇÃO DE CONTRATOS
TELEPHONE NORTE 4040
RUA MARECHAL FLORIANO, 168 - 1º
(19617)

Mme. Jane

Original modelo
em
Colletes, Cintas e Soutien Gorge
Cintas para homens. Cintas medicinaes

ROYAL-STORE

187, OUVIDOR, 189 —:— PHONE N. 6717
(S 25394)

CASA DO Avila

Calçados Finos
R. São José, 44
RIO DE JANEIRO - TEL C 1648
(19606)

IPANEMA

Compra-se um ou dois lotes de terreno em qualquer rua deste bairro ou Copacabana; pagamento á vista. — Oliveira Hardman & Comp. — Rua Buenos Aires n. 47. (S 24935)

SALA

Precisa-se para senhor do commercio, mobilada, entrada independente, banhos quente e frio, de preferencia unico inquilino. Cartas neste jornal com preço e indicações a Antonio Mendes. (S 25352)

Boas salas mobiladas

Alugam-se a rapazes do commercio, em casa muito socegada e proximo aos banhos do Flamengo. — Tratar á rua do Cattete n. 347, loja. (S 26034)

BUNGALOWS

Projectos e crequis a preço sem competencia. Construcções e reconstrucções. Engenheiro Martins Conceição. Escriptorio: Rua do Rosario n. 137. Telephone Norte 6974. (S 25152)

PHARMACIA

Vende-se uma bem montada, bem sortida, movimento regular, bairro de grande futuro e com contrato longo. Inf. por carta a Pharmaceutico S. (S 25089)

PREDIO

Compra-se um para moradia, até 80:000$; telephonar para 6120 Central. (S 26164)

A GUARDADORA

Guarda, conserva, engrada e despacha moveis. — RUA MONCORVO FILHO 44, antiga Areal — Telephone Norte 5661. (S. 22797)

GONORRHENO

Nas gonorrhéas quer recentes ou chronicas, 1 só vidro basta. Para homens e senhoras. V. 3$. Dep. R. General Pedra n. 83. (S 26320)

PREDIO PARA FABRICA

Vende-se ou aluga-se um predio construido de tijolos e coberto com telhas francezas, especialmente para fabrica moderna. Consiste de um vasto salão, espaçoso, bem ventilado e com muita luz. Solo e muros cimentados, de accordo com as exigencias da Prefeitura. Dispõe de um bom terreno ao lado e de todas as dependencias hygienicas.

O local é bem adaptado para a vida modesta do operariado.

Está situado á rua Bomfim n. 47, S. Christovão, onde poderá ser visto e examinado a qualquer hora. Trata-se com o sr. Pinto, á rua Marquez de Abrantes n. 102. Telephone B. M. 3277. (S. 26295)

CORTIÇA

Moida, de qualquer grossura. Vende-se á rua Mariz e Barros n. 79. (S 26096)

Laboratorio pharmaceutico

Precisa-se de uma moça com pratica de acondicionamento. Rua S. Pedro n. 128. (S 26046)

Mme. Laura Cunha

MODAS E CONFECÇÕES

Tem grande quantidade de fazendas e vestidos feitos, capas, robes e manteaux. Acceita encommendas de lutos e enxovaes para casamentos. Trabalho perfeito, preços razoaveis. Rua da Carioca, 12 loja. Tel. Central 2665. (S 20005)

Palacete - Tijuca

Aluga-se á Rua Professor Gabizo 196. Tratar á Rua Buenos Aires n. 120, 1º andar, escriptorio do FORMICIDA PASCHOAL. (S. 25219)

INDIGESTÃO

Allivia-se tomando um colher de MAGNESIA DIVINA depois das refeições. (14825)

Lustrador de moveis

Alberto Ferreira trata para lustrar empalhar moveis, etc., em casas particulares e estabelecimentos. Chamados na marcenaria, Rua Marquez de Sapucahy 111. Tel. Norte 5453. (S 24402)

Bella situação

A uma hora de Nictheroy, vende-se uma importante situação em clima excellente. Possue casa de residencia solidamente construida, com varanda na frente e lado, illuminação electrica, oito quartos com janellas, dois salões, cozinha com fogão economico e pia com agua quente e fria, meza de marmore; despensa, banheira esmaltada, com agua quente e fria, chuveiro, privada, bidet; casa para empregados, com quatro quartos; garage; amplo gallinheiro; estabulo para tres vaccas; cocheiras para dez animaes; bom pasto; pomar com perto de 2.000 fruteiras e 52 variedades; agua nascente e encanada da serra de Friburgo. O motivo da venda é não poder estar o dono á testa. Tratar das 10 ás 11 e das 16 ás 17 e 30, á rua José Clemente (antiga S. José) n. 40. — Nictheroy. (S 25398)

Aluga-se—Pensão Renascensa

Para um moço solteiro, um bom quarto com pensão, 250$000, e uma sala bem mobilada para casal. — Rua do Cattete n. 1. — Gloria. (S 25038)

ALUGA-SE

uma sala de frente com tres janellas, a rapaz solteiro empregado no commercio, á travessa Soledade 24, proximo á Praça da Bandeira, transversal á rua do Mattoso. (S 25744)

VOLUNTARIOS DA PATRIA

Vende-se o magnifico palacete á rua Voluntarios da Patria n. 53, solidamente construido em terreno de cerca de 15 metros de frente por 90 de fundos, com amplas accommodações para familia de alto tratamento. Será vendido pelo maior lance, pelo leiloeiro Gusmão, conforme autorização do sr. proprietario. (19621)

LOJA

Aluga-se uma boa loja com ou sem contrato. Informações á rua da Carioca 28. Joalheria Cardoso. (S 26024)

ACHADOS

Um distinctivo de uma sociedade, com as iniciaes C. K. H. ✚. que se perdeu. Escreva para o escriptorio deste jornal para A. A. A. (S 26022)

Cães para onça

Compra-se uma trela; prefere-se de Matto Grosso. Cartas a Adriano Gonçalves, Ponte Nova — Minas. (S 25216)

HOTEL PENSÃO ALENCAR

Fornece refeições a domicilio, de primeira ordem. Praça José de Alencar n. 8. Tel. B. M. 1739. (S 23990)

ACIDEZ NO ESTOMAGO

Desapparece tomando-se um colher de MAGNESIA DIVINA depois das refeições. (14825)

HOTEL PENSÃO ALENCAR

Quartos decentemente mobilados para familias e cavalheiros. Quartos para casal desde 400$000 por mez. — Praça José de Alencar n. 8. — Telephone Beira Mar n. 1739. (S 23989)

Therezopolis ou varzea

Precisa-se alugar casa pequena, mobilada, de dezembro a fim de março. Cartas a C. L. nesta redacção. (S 24972)

CASA

Familia ingleza precisa de uma casa perto do centro. Largo dos Leões. Quatro quartos e demais dependencias. — Dirigir-se a Crashley & Cia. Rua do Ouvidor n. 58. (S 24891)

THEREZOPOLIS

Vendem-se nesta cidade, proximo á estação, bons terrenos proprios para sitios, chacaras, etc. Trata-se com os proprietarios, á rua do Mercado 12, 1º andar, Rio. (S 26028)

Escada de ferro caracol

Vende-se uma de 23 degráos, artigo superior e bem acabada. — Rua Paysandu' n. 1 — Flamengo. (S 27002)

PREDIO

Vende-se o predio á rua Braulio Muniz n. 43, Engenho Dentro. Chaves no 47. Trata-se á rua Alvaro n. 66 A. Engenho Novo. (S 26031)

Officina mechanica

Aluga-se uma, na rua do Bispo 55. Garage ITALA. Trata-se na mesma. (S 26047)

Mãe Maria

Attenção

Mãe Maria, celebre cartomante hespanhola, adivinha o presente e o futuro, e se compromette a fazer qualquer classe de trabalhos por impossiveis que sejam. Consultas 5$000 e 10$000. Das 8 ás 5. Aos domingos das 8 ás 11. Rua 15 de Novembro n. 48. Defronte ás Barcas, em Nictheroy. Telephone n. 2096. (19634)

BOTAFOGO

Aluga-se uma casa mobilada, com quatro quartos e quintal, á rua Assumpção n. 129. Ver das 14 ás 17 horas. Acceitam-se propostas. (S 26035)

Marcos allemães

VENDE-SE — 1.000.000 (Um milhão) de Marcos Allemães papel moeda, por 2$000 (Dois mil réis). Pedidos para o Interior sómente de dez milhões para cima. Casa de Cambio, ANTONIO CINELLI, Avenida Rio Branco, 5. (S 26292)

MACHINAS DE ESCREVER

Não comprem sem visitar, nosso "stock" de Underwood, Remington, Royal, etc., preço de 40 º|º e 75 º|º, (de quarenta e setenta e cinco por cento) menos do custo actual, garantidas por um anno; fazemos concertos geraes ou parciaes em qualquer machina de escrever, a preços modicos. COMIRMEC. Telephone 3644. Avenida Rio Branco n. 5. (S 26291)

ALUGA-SE

Parte de uma casa a um casal ou a senhoras de tratamento, na rua 4 de Setembro n. 116, transversal ao Boulevard Copacabana. (S 25283)

Venda de predio

Pessoa séria, que dispõe de excellentes relações nesta Capital, encarrega-se da venda de predios e terrenos no centro e suburbios, garante-se toda reserva em seus negocios. Assim como promover a venda por bons preços e brevidade; tambem empresta dinheiro sob hypothecas, informações, 130 1º andar, das 2 ás 6 (rua da Anfandega). (S 25427)

ENCERADOR

Calafetação e enceramentos em assoalhos. Antenor Corrêa. Telephone Norte 5830. Rua Alfandega 197. (S 26311)

OZENA

(FETIDEZ NASAL)

Cura garantida e rapida, pelo **DR. EURICO DE LEMOS**
"especialista de doenças de garganta, nariz, ouvidos e bocca". Professor livre da Faculdade de Medicina do Rio de Janeiro. Consultorio, rua da Assembléa n. 13, sobrado, das 12 ás 6 horas da tarde. (S 26271) S

LOJA NO CENTRO

Passa-se uma entre Ouvidor e Carioca, com vitrines e armações, propria para joalheria. Informações com Souto. Assembléa 107. (S. 25432)

SITIO

Vende-se um em Anchieta, com pequena casa, agua nascente e pomar, em logar magnifico. — Negocio de occasião. — Trata-se na travessa de S. Francisco de Paula ns. 34|36, com o sr. Braga. (S 26091)

Hotel de 1ª ordem em Poços de Caldas

Quem quer se collocar bem? O proprietario, forçado, vende em boas condições de preço e pagamento. Informações com o Coronel Pereira, Rosario 78, sobrado, das 13 ás 18 horas. (S. 26185)

BORDADEIRA

Precisa-se com pratica de bordados a branco. Trata-se á rua do Theatro n. 3, 1º andar, com o sr. Garcia. (S 25276)

Alienação de immoveis

Quem pretender, com urgencia e em boas condições vender qualquer predio ou terreno, dirija-se á rua da Alfandega n. 130, 1º andar, das 2 ás 6, onde encontrará pessoa idonea e muito relacionada que se encarregará da venda em curto prazo e mediante modica commissão. Tambem empresta dinheiro sob hypothecas. (S. 25428)

COMPRA-SE UM PREDIO

Em Copacabana ou Leme, até oitenta contos. Recado ao comprador pelo Telephone Sul, 645. (S. 24980)

Perfekte Maschinenschreiberin

des Stenographie, sowie der deutschen und portugiesischen Sprache in Wort und Schrift maechtig, zu promptem Eintritt gesucht. Bewerberinnen muessen auch mit leichteren Bueroarbeiten und etwas buchhalterischen Kenntnissen vertraut sein. Vorzustellen zwischen 12 und 15 Uhr bei Hirschfeld & Cia. Rua Buenos Aires 184, loja. (19623)

CORTADOR

Offerece-se para pyjames, camisas, ceroulas, ternos de homem, vestuarios, cartas á rua Silva Manoel n. 122, a Antonio Junior. (S 25285)

PALACETE

Aluga-se um com jardim magnifico, na rua Senador Vergueiro n. 134. Tratar no Hotel Gloria, com o sr. Virgilio. (S 25289)

INHAMINA

O melhor alimento para crianças e pessoas fracas; pedidos por atacado, Caixa Postal, 1264. (S. 22881)

Consultorio medico

Aluga-se á rua Chile n. 6, de 1 ás 4 horas. (S 25292)

TYPOGRAPHIA

Machina de impressão, vende-se uma em perfeito estado de funccionamento, formato B. B. ou A., á rua do Lavradio n. 60. (S 25291)

FUNDIDORES

Precisa-se nas officinas da Companhia City, á Avenida Pedro Ivo, canto da Avenida do Mangue. (S. 22956)

CASA

Passa-se uma bem mobilada á rua do Cattete, perto do largo do Machado. Telephone Beira Mar 3500. (S 25366)

CASA

Aluga-se com ou sem mobilia, todo o conforto, cinco quartos, etc., á rua General Dionysio n. 47, (transversal a Voluntarios), podendo ser vista a qualquer hora. (S 26100)

STUDEBACKER

Vende-se um nas melhores condições de conservação possivel. Acceitam-se offertas. Rua Joaquim Silva n. 64. (S 25302)

ACTOS FUNEBRES

Victor Jean Duchein

(7º DIA)

✝ Madame P. Duchein, major João P. Duchein e familia, Victor H. Duchein, Constancia e Josephina Duchein, w. Leonard Aldridge, senhora e filhos, esposa, filho, genro, neto e demais parentes, sob o imperio da dôr que experimentaram com a perda de VICTOR JEAN DUCHEIN, saudosissimo esposo, pae, sogro e avô, agradecem, penhoradissimos, a todos quantos acompanharam os seus restos mortaes até á ultima morada e convidam-os a assistir á missa de setimo dia que farão celebrar amanhã, quinta-feira, 11 do corrente, ás 9 1|2 horas, na egreja do Sagrado Coração de Jesus, á rua Benjamin Constant, por cujo comparecimento agradecerão. (19602)

Joseph Enoch

✝ Sua viuva, seus filhos, cunhados e sobrinhos fazem celebrar amanhã, quinta-feira, 11 do corrente, ás 9 1|2 horas, uma missa de trigesimo dia, na egreja de S. José, convidando seus amigos a assistirem ao acto, confessando-se desde já reconhecidos. (S 25437)

Lucia Santos Storino

✝ O 1º tenente dr. Oswaldo Storino e familia, o capitão de fragata dr. Paulo Fernandes dos Santos e familia, convidam os parentes e amigos para o enterro de sua pranteada esposa, filha e parenta LUCIA SANTOS STORINO, o qual terá logar hoje, 10 do corrente, ás 9 horas, saindo o feretro da Estrada de Ferro Central do Brasil, para o cemiterio de S. Francisco Xavier. (S 26279)

Bernardo Rodrigues Gomes

(CHEFE DE SECÇÃO DA SECRETARIA DA E. F. CENTRAL DO BRASIL)

✝ Sua esposa, filho, mãe, irmãos, sobrinhos, cunhados e demais parentes, agradecem penhorados a todos os parentes e amigos que os acompanharam á sua ultima morada e aos que compartilharam da sua grande dôr, pessoalmente e por telegrammas, e convidam a todos para a missa de setimo dia que será rezada na egreja de Nossa Senhora do Rosario, ás 9 horas, amanhã, quinta-feira, 11 do corrente. (S 26.192)

Jacintha Valentina de Moraes

✝ Em suffragio da alma de JACINTHA VALENTINA DE MORAES, sua familia fará celebrar amanhã, quinta-feira, 11 do corrente, ás 7 horas, missa de setimo dia na egreja do Realengo, pelo que agradecem o comparecimento de seus parentes e conhecidos. (S 27052)

Adelaide Maria da Conceição

✝ Eugenio Antonio Torrão e demais parentes, agradecem penhoradissimos a todos que acompanharam á eterna morada de sua mãe ADELAIDE MARIA DA CONCEIÇÃO, e convidam a todos os parentes e amigos para assistirem á missa que mandam celebrar hoje, quarta-feira, 10 do corrente, ás 10 horas, na egreja de S. Benedicto do Rosario e por cujo comparecimento a este acto de religião ficam eternamente agradecidos. (S 27056)

Nelson Pereira Cardoso

✝ Cinira Bomfim Cardoso, seus paes e demais parentes participam ás pessoas amigas que a missa de trigesimo dia por alma do seu idolatrado marido, genro e cunhado NELSON PEREIRA CARDOSO, será celebrada hoje, quarta-feira, 10 do corrente, ás 9 1|2 horas, na egreja de S. Francisco de Paula. (S 26228)

Edgard Flores

AUXILIAR DE CONSULADO EM SYDNEY

✝ **Sua familia faz celebrar amanhã, quinta-feira, 11 do corrente, 5º anniversario do seu fallecimento, uma missa por sua alma, ás 10 horas, no altar-mór da Egreja de N. S. da Candelaria. (S. 26095)**

Guiomar Christovão Fernandes

(1º ANNIVERSARIO)

✝ José Christovão Fernandes e familia, participam aos demais parentes e amigos que, em suffragio da alma da sua saudosa filha GUIOMAR CHRISTOVÃO FERNANDES, fazem celebrar amanhã, quinta-feira, 11 do corrente, ás 9 1|2 horas, no altar-mór da matriz de Candelaria, missa de primeiro anniversario de seu passamento, agradecendo antecipadamente a todos que a esse acto religioso comparecerem. (S 26242)

Maria Luiza Guaraciaba

✝ José M. F. Guaraciaba e familia, vem por este meio agradecer ás pessoas amigas e parentes, que se dignaram comparecer á missa de setimo dia celebrada por alma da sua inesquecivel MARIA LUIZA. Fazem-no por esta fórma, em vista de varias pessoas de suas relações não terem deixado os respectivos endereços na lista da porta, pelo que esperam merecer desculpas da parte dos que por esse motivo não receberem os seus devidos agradecimentos. (S 25397)

Trajano Brandão

(1º ANNIVERSARIO)

✝ Viuva Paulina Brandão e familia convidam os parentes e amigos do saudoso TRAJANO BRANDÃO, a assistirem á missa que mandam celebrar amanhã, quinta-feira, 11 do corrente, ás 8 1|2 horas, na egreja da Cruz dos Militares, pelo que se confessam agradecidos. (S 27084)

Ismael Dias Braga

(CAPITÃO DE CORVETA, ENGENHEIRO MACHINISTA)

✝ Zilda Teixeira da Costa Braga, Heloisa Braga, Ruy Braga, seus paes Elysio da Silva Pinheiro e filhos e Ismael Braga, sobrinhos, irmão da Costa Braga, communicam a falecimento do seu sempre lembrado pae, sogro e avô ISMAEL DIAS BRAGA e convidam a assistirem á missa que mandarão celebrar amanhã, quinta-feira, 11 do corrente, ás 9 1|2 horas, na egreja do Santissimo Sacramento, (Avenida Passos), pelo que se confessam gratos a todas as pessoas que assistirem. (S 27065)

Antonio Dutra da Silveira

(30º DIA)

✝ Rosa Dutra da Silveira, Leontina Dutra, Eulina Dutra, Aristeo Dutra e sua mãe Francisca Dutra da Silveira, convidam seus parentes e amigos para assistirem á missa de trigesimo dia que por suffragio da alma de seu inesquecivel esposo e filho ANTONIO DUTRA DA SILVEIRA, mandam celebrar amanhã, quinta-feira, 11 do corrente, ás 9 horas, na egreja de Nossa Senhora da Conceição, em Catumby. Desde já hypothecam a sua eterna gratidão. (S 27063)

Senador dr. Eduardo Gomes Ferreira Velloso e capitão de corveta dr. Eduardo Leite Velloso

(FALLECIDOS NO ESTADO DA BAHIA)

✝ Dr. Elias Fernandes Leite, d. Maria Augusta de Lobo Leite, dr. Christovão Leite Velloso, engenheiro Francisco Fernandes Leite, Miguel de Souza Leite e dr. Aurelio Gomes Ferreira Velloso, convidam os seus parentes e amigos para assistirem ás missas que pelas almas dos seus parentes e amigos senador DR. EDUARDO G. F. VELLOSO e capitão de corveta DR. EDUARDO LEITE VELLOSO fazem celebrar hoje, quarta-feira, 10 do corrente, ás 9 1|2 horas, na egreja de S. Francisco de Paula. (S 26018)

Anna Paulino Soares de Souza

✝ Irmã Paula, profundamente penalizada com o fallecimento da sua inesquecivel amiga ANNA PAULINO SOARES DE SOUZA, companheira dedicadissima durante vinte e dois annos trabalhando perseverantemente a seu lado em prol dos pobres do Dispensario de S. Vicente de Paulo, convida a todos os parentes, amigos e demais pessoas para assistirem á missa que fará celebrar amanhã, quinta-feira, 11 do corrente, ás 7 1|2 horas, na rua Pereira da Silva n. 77. (17984)

Suzana Kropf Vianna

✝ Carlos Lengruber Kropf (ausente), José de Siqueira Queiroz, senhora e filhos, Amelia Kropf Soares e filhos agradecem penhoradissimos as demonstrações de pezar pelo fallecimento de sua bondosissima, querida e inesquecivel tia e sogra SUZANA KROPF VIANNA, e communicam aos parentes e amigos que a missa em suffragio dessa grande alma, será rezada ás 9 1|2 horas amanhã, quinta-feira, 11 do corrente, no altar-mór da egreja de S. Francisco de Paula, no largo do mesmo nome. (S 27044)

Claudina Figuéras Barata

✝ Luiz dos Santos Barata, viuva Camilla Figuéras e seus filhos, filhas, genro, noras e netos e a familia Santos Barata, agradecem penhorados a todas as pessoas que se dignaram acompanhar os restos mortaes da sua pranteada esposa, filha, irmã, cunhada e tia CLAUDINA FIGUÉRAS BARATA, e de novo os convidam para assistirem á missa de setimo dia que mandam celebrar hoje, quarta-feira, 10 do corrente, ás 9 1|2 horas, no altar-mór da matriz do S. S. Sacramento, á Avenida Passos. Outrosim, aproveitam a occasião para agradecerem tambem áquelles que enviaram corôas, telegrammas, cartas e cartões. (S 23994)

XAROPE DE SÃO BRAZ

Applicado nas molestias do apparelho respiratorio, como asthma, coqueluche, tuberculoso e tosses rebeldes — Vidro 2$500. Em todas as pharmacias e drogarias. Depositos: Rua Marechal Floriano, 55; Granado & C. e drogaria Barcellos, em Nictheroy. (17407)

F. M.

Esperava hoje receber noticias tuas, mas para que mandar se teu coração não quer, para que vivo, nada recebi! Eu mando-te sempre noticias minhas e se mais vezes não o faço é por não o quereres... Recebeste as minhas? Ancioso espero que me mandes juntamente com uma carta muito grande, a mais recente photographia promettida. Meu unico amor, adeus! Mil beijos e saudades sempre A. T. (S 27081)

Escriptorio, 1º andar

Aluga-se um magnifico de frente, com direito da sala de espera e telephone, proprio para dentistas. — Rua Uruguayana n. 39. (S 26302)

PHARMACIA

Vende-se por preço muito barato uma pequena, sortida e acreditada, boa freguezia e livre de qualquer onus. Venda para liquidar. Rua Marquez de Sapucahy n. 181. (S 26299)

Pensão - Vende-se

Passa-se uma das mais bem montadas da cidade, bem mobilada e com todos os requisitos que exige uma casa deste genero, tendo o predio contrato, com quartos de frente para duas ruas, todos alugados, grande numero de pensionistas de meza, todos em dia; prova-se um lucro de 800$000 mensaes. O motivo explicar-se-á ao interessado. Cartas a Antonio Guimarães, neste jornal. (S 26306)

COLLOCAÇÃO

Precisa-se de um empregado que tenha habilitações bastantes para qualquer trabalho de escriptorio e que saiba bem dactylographo. Cartas do proprio punho a B. S. E. C. com as seguintes indicações: edade, pretenções, ultimo emprego, referencias e ordenado. Não serão tomadas em consideração as cartas que não tiverem esses esclarecimentos. (S 25480)

Casa - Petropolis

A familia de tratamento, aluga-se uma confortavel e bem mobilada. Informações: Caixa Postal n. 1.158, ou com o sr. Avelino Costa, á rua Buarque de Macedo 39, Petropolis. (S 26288)

Brim Linho Inglez

Arrematado nos leilões da Alfandega; branco, 15$000, e pardo, 17$000 o metro. Rua S. Pedro 91, loja. (S 26290)

PENSÃO

Traspassa-se uma pensão com quinze quartos, bem mobilada, na Gloria. Cartas para o escriptorio desta folha a A. ADALBERTO. (S 26293)

LIÇÕES

Precisa-se de uma professora para primeiras letras. Condições e cartas a Laura, neste jornal. (S 25439)

Predio usofruto

Compram-se predios, assumindo-se o onus no caso de usofruto, e fazem-se emprestimos. Juros minimos. Cartas á Siqueira, neste jornal. (S. 25448)

SOBRADO

Aluga-se com elevador, á rua Uruguayana numero 72. (S 25482)

SALA

Aluga-se uma de frente, bem mobilada, a casal ou rapazes de tratamento. Rua Barão do Flamengo n. 26. (S 26301)

235 - Laranjeiras Pensão Internacional

Apartamentos e quartos bem mobilados e tratamento fino, á casal ou cavalheiros, commodos de tratamento. Optimo caso, asseio e conforto. (S 26307)

Casa no centro

Vende-se uma com tres pavimentos e com frente para o largo do Senado. Trata-se na rua da Uruguayana n. 106, á direita. (S 26308)

Leilão de Penhores
J. G. LIMA
Em 16 de outubro de 1923
Rua Buenos Aires n. 206. (S 22890)

LEILÃO DE PENHORES
EM 23 DE OUTUBRO
A's 12 horas
A Mutuante (S. A.)
179, Rua Sete de Setembro, 179

Avisa aos Srs. Mutuarios que a reforma dos prasos vencidos das cautelas se fará até o dia 22 do corrente, sendo o catalogo publicado no "Jornal do Commercio", no dia do leilão. (S. 25101)

Implorando a caridade

ANGELA PECORANO, viuva, com 88 annos de edade, completamente cega e paralytica;
MARIA VENTURA, de 96 annos de edade, viuva;
ENTREVADA, rua do Chichorro n. 18, casa XVIII, doente, impossibilitada de trabalhar, tendo duas filhas, sendo uma tuberculosa;
CARLOTA, pobre velhinha sem recursos;
ELVIRA DE CARVALHO, pobre cega e sem amparo da familia;
FRANCISCA DA CONCEIÇÃO BARROS, cega de ambos olhos e aleijada;
UM INFELIZ ALEIJADO;
FELICIANA LUCAS, viuva, paralytica;
VIUVA SANTOS, com 68 annos de idade, gravemente doente de molestias incuraveis;
JULIETA — EMILIA, duas pobres irmãs;
THEREZA, pobre ceguinha sem amparo de ninguem;
VIUVA SOARES — Sem poder trabalhar;
VIUVA DE UM JORNALISTA, sem o menor amparo.

Amas seccas e de leite

AMA secca — Precisa-se, que faça tambem serviço de copeira. Na rua Azeredo Coutinho 16 (antigo Becco da Moeda, praça da Republica). (S 26244) A

PRECISA-SE de uma ama de leite, para uma creança de 6 mezes; tratar á rua D. Francisca n. 29, canto da Cabuçu'. Bonde Lins Vasconcellos. (S 27054) A

PRECISA-SE de uma ama de leite, de 4 mezes, limpa, sadia e com attestado. Rua Tonelleros 24, Copacabana. (S 26192) A

Cozinheiros e cozinheiras

COZINHEIRA. Precisa-se de uma para cozinhar, para tres pessoas, casa de familia. Rua Ourives, 69, 2º andar. (S 27080) B

COZINHEIRA. Precisa-se em casa de familia de tratamento, rua Francisco Xavier, 116. (S 26198) B

COZINHEIRA. Precisa-se para pequena familia nas Laranjeiras. Tratar telephone Beira Mar 2480. (S. 27045) B

COZINHEIRA — Precisa-se para pequena familia; rua Buarque de Macedo n. 70. (S 26070) B

COZINHEIRA — Precisa-se, de uma dando referencias. Rua General Polydoro 91, casa 1. (S 25257) B

PRECISA-SE de uma empregada para cozinhar e lavar em casa de 4 pessoas e que durma em casa dos patrões; rua Anna Barbosa n. 46, Meyer. (S 26002) B

PRECISA-SE de uma cozinheira, á rua Itapiru n. 381. (S 26236) B

Creados e creadas

ALUGA-SE uma moça branca para arrumadeira e copeira, na rua das Laranjeiras, 63, casa 5. Hotel ou pensão. (S. 26308) C

ALUGA-SE uma mocinha, só para arrumadeira, em casa de tratamento. Ordenado 60$ a 70$; rua Nova de S. Luiz n. 88 — Rio Comprido. (S 25392) C

CREADA. Precisa-se para cozinhar e lavar, em casa de pequena familia, dormindo no aluguel. Na rua Azeredo Coutinho n. 16, (antigo Becco da Moeda, praça da Republica). (S. 26245) C

MOÇA portugueza, offerece-se para copeira, sabe costura, rua Senador Pompeu 161. (S 26230) C

PRECISA-SE de uma copeira e arrumadeira para casa de familia, á praia do Russell, 104. (S. 26246) C

PRECISA-SE de uma moça para todo serviço de uma senhora só; á rua Paula Mattos n. 140. (S 26057) C

PRECISA-SE de uma rapariguinha para serviços leves, em casa de familia; á rua do Rezende n. 164. (S 25264) C

PRECISA-SE de uma empregada para casa de familia; á rua Frei Caneca n. 298, onde se trata. (S 26067) C

PRECISA-SE de uma lavadeira e arrumadeira, para casa de pequena familia. Rua Francisco Muratori, 30. (S. 25116) C

PRECISA-SE de um copeiro com pratica, na travessa S. Francisco n. 32, Confeitaria do Anjo. (S 26285) C

PRECISA-SE de uma moça para copeira e arrumadeira; á praia do Flamengo n. 366. (S 26182) C

PRECISA-SE de uma mocinha de 14 a 15 annos, para copeira e arrumadeira, á rua Barata Ribeiro n. 575 — Copacabana. (S 26203) C

PRECISA-SE de uma creada para todo o serviço e que saiba lavar, para uma pequena familia; rua do Rozo n. 28, casa 7. Tel. B. M. 3286. (S 27087) C

PRECISA-SE de uma empregada para arrumar e copeirar, paga-se bem, rua Senador Dantas 51. (S 26307) C

Empregos diversos

ACCEITA-SE uma moça para ajudante de chapéos senhora, na rua Gonçalves Dias n. 4, Chapelaria. (S 26249) D

ALUGA-SE uma lavadeira para casa casa de familia de bom tratamento; e engommadeira, sabendo lustrar roupa de homem. Rua Real Grandeza 270, C. 3; só para Botafogo. (S 25328) D

COBRADOR. Com muita pratica do commercio, conhecendo bem as ruas e bairros. Informações á rua do Rosario, 159. (S. 26237) D

ALUGA-SE uma senhora de origem allemã, para cozinheira do trivial, dá preferencia a familia estrangeira de tratamento. Dorme fóra para tratar, na rua Americo Braziliense n. 49, antiga 15 de Novembro, Estação de Madureira. (S 24975) D

PRECISA-SE de bons carpinteiros e marcineiros com pratica de officina; avenida Mem de Sá, 65. (S 26109) D

PRECISA-SE de um vendedor de balas, á rua D. Zulmira n. 94 — Maracanã. (S 26006) D

PRECISA-SE de 2 bons officiaes de barbeiro, para trabalhar no Quartel do Corpo de Bombeiros. Para tratar com o Calixto, das 7 horas em deante, no mesmo local. (S 25331) S

PRECISA-SE de um impressor para photographia, rua da Carioca 57, loja. (S 25470) D

PRECISA-SE de dois bons carpinteiros para officina; bom ordenado. Rua Senhor dos Passos 99. (S 2536) D

PRECISA-SE de uma costureira para casa de estufador. Av. Mem de Sá n. 349, loja. (S 25364) D

PRECISA-SE para uma pequena familia de grande tratamento, de um rapaz de 16 annos, para serviços domesticos; rua Humaytá n. 77. (S 27046) D

PRECISA-SE um pedreiro para caiação; rua Barão de Petropolis n. 63. (S 25411) D

ALUGA-SE na Avenida Rio Branco n. 59, 2º andar, apartamento independente, com sala de frente e dois quartos internos, todos encerados, juntos ou separados; unicos inquilinos, servindo para morada, escriptorio, etc. (S. 26316) E

ALUGAM-SE uma sala e quarto á rua Dr. Carmo Netto n. 16. (S. 25474) E

ALUGA-SE um quarto para moços ou escriptorio. Rua de S. José, 94. (S. 26306) E

ALUGAM-SE optimos quartos de frente, mobilados e com pensão. Rua S. Pedro, 148, Esq. de Uruguayana. (S. 26314) E

ALUGA-SE uma boa sala de frente, na rua Frei Caneca n. 131. (S. 25457) E

ALUGAM-SE duas boas salas, por preço modico, independentes e com janellas; praça Tiradentes n. 14, 1 andar, das 10 ás 5. (S 25415) E

ALUGA-SE um commodo para solteiros, na rua Luiz de Camões n. 112. (S 25399) E

ALUGAM-SE duas salas, bem mobilada, por preço modico; na rua do Lavradio n. 48, sobrado. (S 27096) E

ALUGA-SE uma boa sala mobilada, a pessoa de tratamento; na Avenida Mem de Sá n. 288. (S 27099) E

ALUGA-SE esplendido quarto, a rapazes do commercio, á rua da Carioca, 52, 2º andar. (S. 25438) E

Cera para dôr de dentes DE LUSTOSA infallivel! Tubo 2$000 Procure na sua pharmacia. (17998)

ALUGA-SE um appartamento bem mobilado com dois quartos e sala por 250$000; informa-se á rua Azeredo Coutinho n. 26, sob., praça da Republica. (S 27016) E

ALUGAM-SE a rapazes distinctos esplendidos quartos e salas, de frente mobiladas, com optima pensão. Preço 150$ mensaes. Tem teleph., á rua Buenos Aires n. 263. (S 25366) E

ALUGA-SE uma boa sala e quarto sem mobilia e com pensão, em casa de familia; rua dos Invalidos n. 208, perto da rua Riachuelo. (S 26088) E

ALUGA-SE sala de frente ou quarto mobilado, tem telephone; rua Riachuelo, 21, sob. (S 26142) E

ALUGA-SE um commodo de frente, bem mobilado, a casal ou pessoa de respeito, em casa de familia, á rua Senador Dantas n. 82. (S 26158) E

ALUGAM-SE excellentes salas, esplendida vista; rua do Mercado n. 34. (S 27039) E

Cera para dôr de dentes DE LUSTOSA infallivel! Tubo 2$000 Procure na sua pharmacia. (17998)

ALUGA-SE optima sala de frente, com agua corrente, mobilada, encerada, roupa de cama, café, serviço de quarto, a casaes e cavalheiros de tratamento. Tel. C. 5189; rua do Riachuelo n. 166. (S 27038) E

ALUGA-SE quarto com pensão, em casa de familia, á rua Municipal n. 13, 2º andar. (S 26208) E

ALUGA-SE parte de um primeiro andar, com 3 amplas saccadas. Largo de S. Francisco n. 14, canto de Ouvidor. (S 25387) E

ALUGA-SE a pessoa de tratamento um bom quarto mobilado e independente, Tel. 1521 C. (S 26147) E

ALUGA-SE para moços distinctos, sala de frente independente, mobilada e com pensão, em magnifico predio, construcção moderna, na rua Paulo de Frontin, 68, sobrado, esplanada do Senado. (S 25186) E

ALUGA-SE, a um o dois rapazes, um quarto, sem moveis, com ou sem pensão, no 2º andar da rua Silva Jardim n. 13, junto ao Rio Hotel. (S 23922) E

Cera para dôr de dentes DE LUSTOSA infallivel! Tubo 2$000 Procure na sua pharmacia. (17998)

Lapa e Santa Thereza

ALUGA-SE um bom quarto mobilado, unico inquilino; rua da Lapa n. 49, sobrado. (S 27047) F

ALUGAM-SE quartos a rapazes do commercio, na rua da Lapa n. 39 (casa limpa). (S 25385) F

ALUGA-SE bom quarto com jardim 3 janellas e varanda, logar alto; casa de familia. Trav. Navarro 138. (S 23984) F

ALUGA-SE por 350 mil réis e bom fiador, o sobrado da rua Petropolis, 10. Paula Mattos. A chave encontra-se com d. Elisa, no andar terreo. (S. 25154) F

ALUGA-SE uma sala de frente bem mobilado, a casal sem filhos ou a cavalheiro de todo respeito. rua Santo Amaro 67. (S 27104) F

CASA em S. Thereza, aluga-se por contrato ou vende-se com boas e confortaveis accommodações, para familia, á travessa Navarro, 239. Largo do França. (S, 25417) F

DISTINCTA casa allemã, com todo o conforto moderno, dispõe de quartos arejados com pensão de primeira ordem, situação unica. Ladeira do Meirelles 32, perto do largo do Guimarães. (S 26233) F

Cattete, Laranjeiras, Botafogo e Gavea

ALUGA-SE em casa de familia, a um senhor só, um bom quarto mobilado; rua, Barão de Guaratyba n. 17, sobrado — Cattete. (S 26277) G

ALUGAM-SE duas amplas salas e 2 bellos quartos, na rua Sto. Amaro n. 153, a casal ou senhores de respeito, com ou sem mobilia. (S 25420) G

ALUGAM-SE uma boa sala de frente e um bom quarto, a casal ou a dois moços; á rua Corrêa Dutra numero 146. (S 27076) G

Cera para dôr de dentes DE LUSTOSA infallivel! Tubo 2$000 Procure na sua pharmacia. (17998)

ALUGA-SE uma linda sala de frente a casal ou senhores do commercio, em casa de todo o conforto e de familia de respeito; rua do Cattete n. 341, proximo á praça José de Alencar. (S 27058) G

ALUGA-SE, em casa de familia, boa sala de frente, com pensão; para um casal, ou dois rapazes. Preço 420$000; praia de Botafogo 432. (S 27035) G

ALUGA-SE uma sala mob. ou não. Boas áreas, etc., rua Aqueducto n. 290, Phone B. M. 144. Lugar limpo e socego, 90$000. (S 26213) G

ALUGA-SE uma sala e um quarto, juntos ou separados, a rapazes de tratamento, em casa de familia. Com ou sem pensão; rua D. Polyxena, 66, Botafogo. (S 27044) G

ALUGA-SE em casa de familia, 2 quartos a cavalheiros; rua Frei Caneca n. 43, 2º. (S 25396) G

ALUGA-SE magnifico predio para familia de tratamento, á rua General Polydoro n. 16; trata-se á rua Buenos Aires n. 139, sob., das 10 ás 11 e das 4 ás 5, com o proprietario. (S 25393) G

ALUGA-SE uma esplendida sala de frente, bem mobilada, a casal de tratamento, com optima pensão, á rua Marquez de Olinda n. 84. (S 27067) G

ALUGA-SE uma sala de frente, bem mobilada, em casa de familia, a casal ou cavalheiros distinctos; tem telephone, rua Bento Lisboa n. 34, sob. (S 26248) G

ALUGA-SE uma sala bem mobilada, com agua corrente, em casa de familia de tratamento; á rua Corrêa Dutra n. 30. (S 25403) G

ALUGA-SE uma sala e um quarto com ou sem pensão, a familia e cavalheiros distinctos. A casa dispõe de todo o conforto; rua Dois de Dezembro n. 95, esquina Cattete. (S 27061) G

ALUGA-SE sala e quartinho junto, bem mobilado, a familia ou cavalheiros, conforto e asseio; preço modico; casa de familia de todo respeito. Cattete n. 166. Tel. B. M. 1031. (S 27055) G

UROLYSAL
Formula do DR. FRANCISCO SILVEIRA

As suas propriedades therapeuticas, como poderoso DISSOLVENTE e ELIMINADOR do ACIDO URICO na cura do ARTHRITISMO, do RHEUMATISMO GOTTOSO, das LITHIASES URICA e BILIAR, das AREIAS (Gravella urica), dos ECZEMAS e como GRANDE ANTISEPTICO das VIAS URINARIAS, na cura das CYSTITES, PYELITES, das PYELONEPHRITES e das URETHRITES, EXPURGADOR das ARTERIAS e dos RINS os residuos calcareos com o uso do UROLYSOL e evitar a ARTERIO-ESCLEROSE e as FUNESTAS consequencias.

A' venda em todas as boas pharmacias e drogarias.

Ampolas BI-IODURADAS — O melhor tratamento da BLENORRHAGIA.

Licor TARZAN — O mais poderoso tonico do systema nervoso e fraqueza genital.

PARA O EMBELLEZAMENTO DA CUTIS.
Os melhores productos são os da marca "DERMOPHILO"
Crême, PO' DE ARROZ em tres côres), LOÇÃO ANTI-EPHELICA E SABONETE. (17996)

SOCIEDADE Commercial e Industrial no Brasil SUISSA
S. PAULO — RIO DE JANEIRO — PORTO ALEGRE
RUA S. PEDRO, 14 — CAIXA POSTAL, 1775
Machinas para serrarias e agricolas
Auto-caminhões "SAURER"
(19001)

Casas e commodos centro

CASA. Aluga-se uma a familia de tratamento, á rua São Salvador, 72-A, as chaves na padaria, em frente, tratar á rua 1º de Março, 4. (S 25459) E

ALUGA-SE um primeiro andar, á rua Marechal Floriano n. 46. Trata-se no mesmo com o sr. Victor. (S 26590) E

ALUGA-SE um quarto para moços solteiros ou a um senhor, em casa com muito asseio, á rua da Lapa n. 69. (S 25467) E

ALUGA-SE a casal ou pequena familia, podendo cozinhar e lavar; na rua General Pedra, n. 188, casa 2. (S 26259) E

SALA de frente, grande, com ou sem moveis, aluga-se para familia, á av. Mem de Sá, 291. Tel. Norte 471. (S. 25434) E

ALUGA-SE em casa de familia, um quarto mobilado a senhor distincto, ou casal de todo respeito; travessa do Torres, 19, sob. entre as ruas de Rezende e Riachuelo. (S 25408) E

ALUGA-SE uma boa sala de frente, mobilada, a casal ou senhor de todo o respeito; rua Gomes Freire n. 28, sob.; casa sem outro inquilino. (S 25365) E

ALUGAM-SE bons quartos mobilados e com pensão, por preços modicos, á av. Mem de Sá, 291. Tel. Norte 471. (S. 25434) E

ALUGA-SE um optimo quarto, bem mobilado, a casal sem filhos. Rua João Caetano n. 40, Mangue. (S. 26250) E

ALUGA-SE um quarto mobilado a moço do commercio; á rua da Carioca 12, 2º andar. (S 25344) E

ALUGA-SE uma sala de frente com ou sem pensão para casaes. Largo, 100. (S 26141) E

ALUGA-SE um bom quarto para casal ou dois rapazes; rua do Senado n. 204, sob. (S 26144) E

ALUGA-SE um escriptorio de frente á rua da Carioca n. 16, 1º andar. Das 10 ás 19 horas. (S. 25309) E

ALUGA-SE uma sala de frente, um quarto bem arejado, em casa limpa e asseiada, a moços do commercio. Rua do Rezende n. 96. (S 26017) E

ALUGA-SE em casa de pequena familia uma sala com todo o conforto e independencia; á rua Riachuelo, telephone até meio-dia ou das 4 ás 7. C. 2678. (S 26132) E

ALUGA-SE uma boa sala de frente, a pessoas do commercio; avenida Mem de Sá, 146 A. (S 25319) E

ALUGA-SE o predio, com sobrado e loja da rua Carlos de Sampaio n. 62, esquina da rua Carlos de Carvalho (esplanada do Senado), para ver no mesmo e tratar avenida Passos numero 101, Casa Mathias, não se attende pelo telephone. (S 25330) E

ALUGA-SE um primeiro andar em predio acabado de construir, com duas salas, cinco quartos e duas areas, proprio para familia de tratamento, na rua Carlos de Carvalho, 90, esquina da Avenida Mem de Sá. Trata-se na rua da Carioca n. 8, 2º andar. (S 27007) E

ALUGA-SE espaçosos escriptorios em predio com todo conforto e limpeza. Avenida Rio Branco n. 151, 2º elevador. (S 25050) E

ALUGA-SE uma sala de frente, mobilada, para casal ou senhores. Rua S. José n. 52, 2º andar. (S 26044) E

ALUGA-SE bom escriptorio com janella e telephone. Rua Carioca n. 52, 1º, com o photographo. (S 26110) E

ALUGA-SE uma boa sala de frente para casal ou senhor de todo o respeito. Rua Senador Dantas n. 38, e um pequeno quarto, com alguma mobilia. (S 26132) E

ALUGA-SE bom armazem, com morada para familia; rua Viuva Claudio n. 325. Trata-se á rua Larga n. 50. (S 25383) E

ALUGA-SE por contracto, o predio acabado de construir, á rua Ledo n. 51, tratar á rua da Alfandega, 278, loja. (S 24790) E

CASA mobilada, traspassa-se á rua Carlos de Carvalho, 22; ver e tratar do meio-dia ás 5 da tarde. (S. 24754) E

EM casa de familia, aluga-se uma sala e quarto bem mobilados, com pensão, a pequena familia ou a casal de tratamento, com todo o conforto, pede-se e dá-se referencia. Telephone N. 1110. (S 26144) E

ESCRIPTORIOS — Ampla sala de frente, com dois quartos, forrado, e outro pequeno no interior, proprios para escriptorio. Rua do Theatro n. 19, 1º andar. (S 26073) E

PRECISA-SE de um quarto sem mobilia e sem pensão, independente, em casa de familia, no centro da cidade. Pede-se responder á Luiz de Abreu, rua Assembléa, 19. (S 25329) E

QUARTOS mobilados, com ou sem pensão, alugam-se a rapazes sérios, em casa de familia, á rua do Senado n. 130. (S 25350) E

QUARTO. — Aluga-se um mobilado por 150$000, para um ou dois rapazes; á rua do Senado n. 16. (S 25367) E

INFLUENZA
O
PODEROSO MEDICAMENTO E' **NAGRIPPE**
— Para combater a INFLUENZA —
A' NAGRIPPE — é um preparado licenciado pelo Departamento Nacional de Saúde Publica — e registrado na Junta Commercial.
Vende-se nas pharmacias homoeopathicas de
Adolpho Vasconcellos
27 — RUA DA QUITANDA
262, Boulevard 28 de Setembro e 9 Assis Carneiro. (S. 25382)

ALUGA-SE uma sala mobilada e mais um quarto para familia ou cavalheiros com ou sem pensão. Rua Senador Vergueiro, 137. (S. 26315) G

ALUGA-SE em casa de familia de todo respeito, um bom quarto de frente, casa nova e bonita, rua 2 de Dezembro n. 9. Praia do Flamengo. (S. 25475) G

ALUGA-SE um bom quarto para 2 rapazes ou senhor de tratamento, em casa de senhora só, e com boa pensão mineira; rua do Cattete, 293. (S 26234) G

ALUGA-SE uma sala e quarto junto ou separados, mobilados, com pensão, a um casal sem filhos, em casa de um casal estrangeiro sem filhos; unico inquilino; 39, rua Buarque de Macedo, sobrado. (S 27051) G

ALUGA-SE uma magnifica sala mobilada, sem pensão, a moço do commercio ou cavalheiro de tratamento; rua Andrade Pertence n. 18. (S 26140) G

ALUGAM-SE bons quartos mobilados, na rua Corrêa Dutra, 140. (S 26163) G

APPARTAMENTO — Em casa de tratamento junto á praia do Flamengo; aluga-se um magnifico appartamento e um bom quarto, muito bem mobilados, com pensão. Casa socegada. Tem poucos inquilinos. Tel. B. Mar 3407. (S 25372) G

ALUGA-SE um predio acabado de construir com todas as commodidades para pequena familia de tratamento nas Aguas Ferreas, proximo á rua Cosme Velho, informações na mesma rua n. 307. (S 25327) G

ALUGA-SE uma sala de frente, ricamente mobilada, para casal, exclusivamente a familia, pensão de 1ª ordem; preço modico. Rua Silveira Martins n. 70, Flamengo. (S 26056) G

ALUGAM-SE á rua Senador Vergueiro n. 86, dois esplendidos quartos para casal, com todo o conforto, hygiene e pensão de primeira ordem. Tel. B. M. 3910. (S 23972) G

SENHORAS Dôres nos ovarios menstruações dolorosas, colicas uterinas, tomem Capsulas Sevenkraut, (Apiol, Sabina, Arruda). Drogaria Geraldes, rua Uruguayana n. 142. (S 23564) Y

ALUGA-SE um quarto mobilado a cavalheiro de todo respeito; casa de familia; rua 2 de Dezembro, 33. Flamengo. (S 26151) G

ALUGA-SE boa casa de frente com pensão, a casal ou a moços do commercio, todas commodidades precisas; preço modico, casa de pequena familia; rua Paysandu' 168, sob. (S 26071) G

ALUGA-SE em casa de familia, um quarto mobilado; preço modico. Praia do Russell, 164. (S 24977) G

ALUGA-SE um quarto mobilado a casal sem filhos ou a dois moços solteiros. R. do Cattete, 3, sob. (S 24617) G

ALUGA-SE um bom quarto, com ou sem pensão, a moço solteiro, em casa de familia, á rua do Cattete n. 306. (S 25259) G

ALUGA-SE, em casa de familia, um quarto mobilado, a senhor de tratamento, á r. Bento Lisboa, 49. (S 25228) G

ALUGA-SE em casa de familia, 1 bom quarto mobilado, a senhor de tratamento, á r. Bento Lisboa, 49. (S 25228) G

ALUGA-SE a moços distinctos, ou casal que trabalhe fóra, bom quarto mobilado, agua corrente, encerado, Villa Elite, Cattete 247, casa XIII. (S 26978) G

ALUGA-SE uma sala contigua, mobilada, a rapazes do commercio ou senhores de tratamento, em casa de pequena familia distincta. Rua Pedro Americo n. 52. (S 26054) G

ALUGA-SE boa sala de frente, mobilada, largo do Machado n. 7, 1º, a casal ou senhores. Perto do Flamengo. (S 26114) G

ALUGA-SE um bom porão para guardar moveis; á rua General Severiano n. 136. (S 25290) G

ALUGA-SE um quarto, mobilado para um senhor de tratamento; á rua Dois de Dezembro n. 118, sob. (S 26084) G

ALUGA-SE um quarto mobilado a rapaz do commercio; rua Corrêa Dutra n. 50, sob. (S 25335) G

ALUGA-SE em casa de familia, um bom quarto mobilado, com pensão, por 200$000, largo do Machado n. 11. (S. 26256) G

ALUGA-SE, na rua Bambina n. 36, em casa de familia de tratamento, um bom quarto de frente, com ou sem mobilia, pensão e banho quente. Telephone Sul 2702. (S 23502) G

ALUGA-SE excellente quarto, vista para o mar; praia do Russell, 44. (S 23620) G

ALUGA-SE uma boa sala de frente, bem mobilada, a senhor de tratamento, sem pensão, em casa confortavel e socegada. Cattete n. 54, sob. (S 23578) G

ALUGA-SE o 2º andar, r. Cattete 13, com duas boas salas de frente, dois quartos mobilanda, cozinha. (S 25191) G

ALUGA-SE uma sala e 2 quartos mobilados, juntos ou separados; rua Silveira Martins n. 60, sob., Phone B. M. 3635. (S 24851) S

ALUGA-SE o sobrado da rua da Passagem 133, Botafogo, 5 quartos, 3 salas, sala de banho; trata-se na loja. (S 26143) G

ALUGAM-SE, em predio novo, esplendidas salas e quartos, muito bem mobilados, om todo o conforto, maximo asseio, telephone, banhos quentes e frios, cozinha de primeira ordem, proprios para casaes e cavalheiros de fino trato, preços razoaveis. Rua Santo Amaro n. 81. (S 25195) G

ALUGA-SE quartos e sala independentes, mobilado, com pensão ou sem, a casal ou solteiro. Rua Visconde de Ouro Preto, 55. Botafogo. (S. 25171) G

ALUGA-SE uma sala de frente, ricamente mobilada, para casal, exclusivamente a familia; pensão de 1ª ordem. Martins n. 70.

Flamengo. Confortaveis aposentos, muito arejados, com agua corrente; aluga-se na Pensão Atlantica, conhecida pela rigorosa hygiene e excellencia da sua mesa, rua Corrêa Dutra, 25. (Tel. B. M. 432). (S 27014) G

PENSÃO familiar. Aluga-se uma boa sala de frente e bons quartos bem mobilados, para casal ou a dois rapazes solteiros de tratamento. Casa de primeira ordem. Proximo aos banhos de mar. R. do Cattete, 267. (S 23992) G

QUARTO. — Aluga-se um a rapazes distinctos; rua Cassiano n. 15, Tel. 3.298 B. M. Gloria. (S 25345) G

QUARTO. Aluga-se um mobilado com pensão, para um ou dois moços do commercio. Rua Santo Amaro n. 61. (S 26569) G

SALA grande e um quarto, aluga-se com ou sem mobilia, com pensão, de tratamento, rua do Cattete, 82. (S 24677) G

SALA de frente, aluga-se com ou sem pensão, em casa de pequena familia de tratamento. Rua Barão Guaratiba 26, Cattete. (S 26116) G

SALA. Aluga-se uma com pensão, á rua do Cattete 199, bem mobilada. (S 26025) G

Leme, Copacabana e Leblon

ALUGA-SE uma sala de frente, com ou sem pensão, para senhores de tratamento ou a casal. Rua Barata Ribeiro, 237, Copacabana. (S 24084) H

ALUGAM-SE aposentos independentes, á rua Figueiredo Magalhães n. 141, proximo á praia. (S 25255) H

ALUGAM-SE na pensão COPACABANA, boas salas; optimo tratamento. Rua Copacabana, 522. Tel. Ipanema 6. (S 24993) H

ALUGA-SE uma casa mobilada. Informa-se á rua Farne de Amoedo, n. 82 — Ipanema. (S 25297) H

ALUGA-SE um quarto mobilado a cavalheiro ou casal de tratamento. Informa-se á rua Farne de Amoedo n. (S 25297) H

ALUGA-SE uma casa mobilada, para pequena familia, á rua Goulart n. 79, Leme; ver e tratar das 4 ás 6 horas. (S 24221) H

ALUGAM-SE á rua Copacabana, boas salas e quartos bem mobilados; juntos ao posto de banhos. Tem telephone; dá-se o café da manhã. Tratar pelo telephone Ipanema 1272. (S 24992) H

ALUGA-SE uma casa, á rua Barroso n. 218, Copacabana, a quem comprar os moveis. Aluguel 250$000. (S 26222) H

ALUGA-SE o novo predio, á rua 28 de Agosto n. 87, 5 quartos, 3 salas, garage, aquecedor. Ipanema. (S 26241) H

Saude, Praia Formoza e Mangue

ALUGA-SE o predio á rua Maia Lacerda n. 76, com 6 quartos, 3 salas e demais dependencias. Trata-se na Companhia de Administração Garantida, á rua da Quitanda n. 73, sobrado. (S 25279) S

Catumby, Estacio e Rio Comprido

ALUGA-SE em casa de familia uma boa sala, e quarto de frente, com entrada independente a pessoas decentes, na rua Nova S. Luiz, 84, Rio Comprido. (S. 25435) J

ALUGA-SE, em casa de familia de respeito, um quarto bem mobilado, a um ou dois rapazes; na rua Collina n. 55. (S 26197) J

ALUGAM-SE em casa de todo o respeito e conforto, dois quartos, ar puro e silencioso com pensão, proprio para convalescentes ou que precisem de repouso; preço modico. Barão de Itapagipe n. 165. (S 24591) J

SOBRADO, aluga-se, á travessa Pedregaes, 23 (rua em construcção) Estacio. (S 24990) J

ALUGA-SE á rua D. Cecilia, 4, uma sala de frente, a casal ou moças de respeito. (S 25094) J

ALUGA-SE uma linda sala de frente a casal sem filhos, em casa de familia; rua da Harmonia n. 22. J

ALUGA-SE uma sala bem mobilada, com entrada independente, a senhor do commercio, casal, com todo o conforto; avenida Paulo de Frontin 469, Rio Comprido. (S 25333) J

ALUGA-SE um esplendido e confortavel quarto, em casa de familia distincta e de tratamento. Rua Sampaio Vianna n. 28, Rio Comprido. (S 26038) J

ALUGA-SE um bom commodo por 60$; á rua Mariz e Barros, 354, bondes de 100 réis. (S 23988) J

ALUGA-SE em casa de familia estrangeira, á Av. Rio Comprido n. 337, excellente quarto, a cavalheiro do commercio ou casal sem filhos. (S 23997) J

ALUGA-SE o armazem da rua Machado Coelho n. 93, com contracto e impostos pagos pelo inquilino. — Aluguel 400$000. Trata-se com o Dr. Camacho, na rua 1º de Março n. 20, sobrado, telephone Norte 1.677 e Villa 1171. (S 26090) J

ALUGA-SE uma sala de frente para casal sem filhos; rua Navarro n. 121 — Catumby. (S 25277) J

ALUGA-SE uma sala de frente, logar saudavel; rua Santa Alexandrina n. 225. (S 26099) J

UM sr. do commercio deseja encontrar apartamento em casa socegada, independente, dando preferencia em Villa Isabel, Rio Comprido. Resposta Phone 6247 Norte. (S 26275) J

Haddock Lobo e Tijuca

ALUGA-SE o confortavel predio da rua Conde de Bomfim, 261, completamente pintado e forrado de novo, com duas espaçosas salas, cinco quartos, copa; banheiro, despensa, cozinha, jardim e grande quintal. As chaves estão das 9 ás 16 horas, na Travessa Bambina, 8; trata-se na rua Professor Gabizzo n. 166. Alameda Paschoal, 14. (S 26072) K

ALUGAM-SE magnificos quartos a casal ou familia, com ou sem pensão. Aristides Lobo, 83. (S 23998) K

ALUGA-SE uma sala magnificamente mobilada, com ou sem pensão, sala de frente, a senhor de tratamento; rua Mattoso, proximo a Haddock Lobo. Tel. 5400, V. (S 25288) K

Cuidado com a Tosse e com as doenças do peito, dos pulmões e dos bronchios

Não fazemos reclamos improprios da seriedade scientifica.
Não annunciamos a cura do que não é curavel.
Não apresentamos remedios de formulas secretas.
Os nossos remedios beneficiarão, como todos os bons medicamentos, quando estejam bem indicados.

E' certo que uma simples tosse, ou mesmo uma incommoda dôr na garganta ou no peito, é máo signal. Mas ha um remedio soberano, resultado de novas investigações scientificas, preconizado para curar, ou attenuar o máo estar que aquellas doenças causam. Esse remedio é o

ALCATRÃO CREOSOTADO MOITINHO

Acalma rapidamente a tosse. Suavisa as irritações do peito, abre o appetite e augmenta a nutrição.

O Alcatrão Creosotado Moitinho é constituido pela associação dos tres medicamentos principaes, que, no tratamento das affecções broncopulmonares têm dado os mais seguros e constantes resultados; o creosoto redistilado, phosphatos assimilaveis e o alcatrão.

ALCATRÃO CREOSOTADO MOITINHO modera a tosse, a febre hectica, a dyspneia, accresce e levanta a nutrição, e realiza a verdadeira anti-sepsia das vias respiratorias.

E', numa palavra, o mais seguro agente da therapeutica pulmonar.

O Alcatrão Creosotado Moitinho contém ainda os phosphatos assimilaveis que actuam estimulando a nutrição, facilitando o funccionamento do systema nervoso e do apparelho digestivo, representando, por isso, um grande papel no tratamento das affecções das vias respiratorias, affecções desmineralizadoras em larga escala.

Contém ainda o alcatrão que mata os microbios ruins e fortifica os pulmões enfraquecidos.

Notae, pois, que uma constipação despresada ou mal tratada acaba quasi sempre por degenerar em bronchite, quando se não transforma em tisica pulmonar; ás vezes os accessos de tosse são tão fortes e tão frequentes que abala toda a constituição do individuo; torna-se impossivel conciliar o somno, o pulso está febril; a menor impressão de frio duplica os soffrimentos.

Nunca é de mais o cuidado que se tem com uma constipação que não fica logo curada e mais ainda com um começo de bronchite. E' preciso cortar a doença antes que ella degenere em affecção mais grave, e o que ha de mais certo é cortal-a logo no começo.

Tres colheres de ALCATRÃO CREOSOTADO MOITINHO bastam, muitas vezes, para curar em pouco tempo a mais pertinaz tosse. Póde-se até conseguir evitar a tuberculose.

Para se ficar curado das bronchites, dos catharros, das antigas constipações despresadas é bem necessario tomar o ALCATRÃO CREOSOTADO MOITINHO.

Alcatrão Creosotado Moitinho
E' ANTI-BACILLAR, CALMANTE E RECALCIFICANTE.

PARA TOSSES REBELDES
PARA TOSSES DE GRYPPE
PARA BRONCHITES CHRONICAS
PARA DOENÇAS DOS ORGÃOS RESPIRATORIOS
PARA LARYNGITES E TRACHEITES
PARA RESFRIADOS
PARA AFFECÇÕES DOS BRONCHIOS
PARA A ROUQUIDÃO
PARA CATARRHOS

O REMEDIO SOBERANO E' O
Alcatrão Creosotado Moitinho

Depositarios: — Granado &Cia., rua 1º de Março n. 14; Pacheco, Andradas n. 43; Huber, Sete de Setembro n. 63; Gesteira, Gonçalves Dias n. 59; Baptista, 1º de Março n. 12 e Ribeiro Menezes & Cia., Uruguayana n. 01. (17977)

Alvidente E' a pasta dentifricia predilecta da elite, por ser recommendada pelos mais abalizados cirurgiões-dentistas do Brasil. (1.4315)

Homens, Mulheres e Crianças!

Curae vossas FERIDAS! Ellas vos enfraquecem e vos expõem a infecções de molestias varias e graves! O unico remedio infallivel, fazendo desapparecer em pouco tempo as FERIDAS ANTIGAS ou RECENTES, por mais rebeldes e quando não hajam tirado resultado com outros remedios é a — SANTOSINA — pomada seccativa e refrescante, que acalma as dôres como por encanto!

Lata 3$500; pelo Correio, 4$500. Em todas as pharmacias e drogarias e na RUA URUGUAYANA, 66.

Perestrello Filho & Cia.
RIO
e DROGARIA PACHECO, á Rua dos Andradas n. 43.
Em Nictheroy: — Drogaria BARCELLOS. (17405)

(197) FOLHETIM DO "CORREIO DA MANHÃ"

Martyr da Calumnia

por LUIZ DE VAL

obstaculos perigosos para a cega. Por fim, chegou a um dos telheiros que existem por aquelles contornos.

O vento era fresco, mas o frio não apoquentava muito, sobretudo a entes como Colásilho, acostumados a soffrel-o frequentemente. Não havia outro remedio, senão passar o resto da noite ao relento, e o bondoso rapaz procurou um sitio mais seguro contra o ar. Com effeito, dirigiu-se ás trazeiras dum casebre meio arruinado, onde moravam os donos do telheiro.

Ali, podia-se estar melhor que no meio do campo.

Colásilho levou a cega para um monte de tijolos partidos, e disse-lhe:

— Senta-te aqui. Estamos no campo, sabes? Nas costas da casa do telheiro que ha aqui. Se nos perseguem, irão procurar-nos no caminho de Madrid, e em vez de para ali irmos, nós nos afastamos, comprehendes?

— Sim, sim, balbuciou a cega com uma voz carinhosa e meiga, em que se notava gratidão. Fizeste bem em fugir do perigo.

— Por mim, não me importava. Tenho boas pernas, e em ultimo caso, Colilla, apezar de ser muito valente com os que elle julga mas fracos que elle, não havia de querer entender-se com a policia para me fazer mal a mim. E' um patife, sabes? Ser pobre como eu e como outros, é uma coisa, e o ser mau é outra muito differente.

— Tu és bom, disse a cega com firmeza.

— Não sei se sou. Mas olha, o que faz aquelle tunante não o faria eu por nada deste mundo. E muito menos o que elle queria fazer comtigo.

A cega chorava em silencio. As lagrimas caiam-lhe pelas faces, debuchando humidas linhas que a claridade da lua fazia brilhar.

Colásilho teve um formoso rasgo Não tenho lenço de assoar, enxugou com os dedos as lagrimas da cega, dizendo-lhe ao mesmo tempo com meiguice:

— Não chores mais, pequena. Já tudo passou. Aquelle patife não voltará, e se voltar, com os diabos, se voltar, aqui ha bons tijolos, e onde ponho o olho, mato, acerto com a pedrada. Não te deixarei, descança, e nada temas. Sou anda um rapaz pequeno, mas não tenhas medo.

A cega sorriu meigamente.

— Deus te pague a tua boa intenção, e o favor que acabas de fazer-me. E's muito bom, meu filho!

As palavras "meu filho", nunca ouvidas pelo vagabundo, feriram-lhe no coração, deixando-o como estonteado. "Meu filho"! Era que a cega tinha um tal modo de falar, que o impressionava, e lhe fazia muito bem. Colásilho chegou-se mais á cega, olhando-lhe carinhosamente para a cara e para as mãos. Que brancura e finissima pelle! Parecia-lhe uma virgemzinha que, na capella das freiras que lhe ensinaram a ler letras gordas, estava no altar entre grandes velas e muitas flores artificiaes com folhas de louro douradas.

A' cega estendeu uma das mãos procurando as de Colásilho, que ao sentir-se agarrado estremeceu, e soltou um suspiro de sastifação. A cega iria acaricial-o? Chamar-lhe-ia outra vez "meu filho", com aquella entoação tão suave, que realmente o faria sonhar que tinha mãe? Sim, ella tornou a dar-lhe aquelle carinhoso tratamento.

— Meu filho, lhe disse sorrindo-se com doçura. O que acabas de fazer por mim, não o fariam muitos dos desgraçados que vivem como tu. Porque supponho que és um pobresinho rapaz que vives da caridade, sem ninguem que te proteja. Tens paes?

— Não... não, senhora, disse Colás não se atrevendo já a tratar a cega, como antes a tratára.

— Não me chame senhora. Senhora eu! Uma desgraçada como tu, que não tem ninguem no mundo, e que vive da caridade! Então não tens paes?

— Tinha avó, mas na noite passada morreu. Como chovia muito, fazia muito frio e ella era já muito velha...

— Infeliz!

— Pois agora, estou só como tu, quero dizer, como a senhora.

— Pódes tratar-me por tu. Pobresinho! Bem se conhece no teu proceder e no teu respeito, que não és como os outros.

— A gente é muito má. A avó m'o disse antes de morrer.

— Tambem ha gente boa.

— Isso disse eu; mas assegurou-me que são muito poucos, e que esses poucos têm um grande defeito.

— Qual?

— O egoismo.

— Tinha razão a tua vó, meu filho. Como te chamas? Pareceu-me ouvir que chamavam Colás. Era a ti? Chamas-te Colás?

— Sim é esse o meu nome.

— Quantos annos tens?

— Não sei bem ao certo. Creio que doze, ou treze... Não sei.

— E és muito alto para a edade.

— Como sabes, se não me vês?

— Porque me apoiei a ti, e pela altura do hombro... Approxima a cabeça.

Colásilho curvou-se sobre a saia da ceguinha. Esta apalpou-lhe a cara suavemente.

— Deves ser magro... De cabello forte... e nada feio. A tua cara é de linhas firmes.

— Como sabes?

— Pelo tacto. Ah! os cegos adquirem um dom muito triste, ao perder a vista. Tocando demoradamente um objecto, chegam a formar uma idéa exacta da sua fórma, da sua estructura...

— Bem, bem. Pois olha, eu te direi como sou. A avó dizia que muito bonito, mas vae tu agora lá fazer caso da avó! Ella, decerto, queria que o seu neto fosse um moço perfeito.

E Colásilho riu-se satisfeito. Depois, muito chegado á cega, continuou:

— Sou de cabello escuro, delgadito, alto, muito osso e pouca carne; de pelle amarellenta, e... perdôa, ia dizer uma palavra feia. Pois digo-te, que se não póde ser tão branco, nem ter a cara e as mãos tão finas como tu, quando se vive ao sol e ao ar, e se dorme na rua em cima do lixo.

— Tens razão, meu filho. Pouco a pouco tambem eu me irei tornando assim.

— Então só ha pouco tempo é que te vês sem ninguem?

— Pouco.

— E dantes estavas bem?

— Bem... até certo ponto.

— Tinhas casa?

— Sim.

— E gente que te estimava?

— Só houve um ente que me estimou neste mundo.

— Quem?

— Minha mãe.

— As mães devem ser muito boas, não é verdade? Isso de ter mãe... Dize-me cá. A tua mãe beijava-te?

— Muito.

— E muitas vezes, hein?

— Muitas.

— Eu desejaria que me beijassem tambem, com força, até me fazerem mal... mas dizendo-me isso... isso que dizem as mães. Eu não sei o que é, mas tenho ouvido dizer, que todas as mães dizem coisas boas aos filhos. Que dizem ellas?

— Filho da minh'alma, meu coração, entranhas da minha vida...

— Vês? isso de entranhas e coração, é coisa que está muito bem e é verdade. Porque aqui no peito é que se sente a bondade dessas palavras. Tu talvez não acredites; mas, olha, quando me chamas meu filho, parece... não sei... Como és maior que eu e falas assim, com essa ternura, parece-me que é uma mãe que me fala.

— Pobresinho! Que bom fundo tens!

— Comtudo, segundo o que penso, tambem deve haver mães que não digam isso. Algumas sei eu, que até batem nos pequenos por não saberem pedir esmola, pondo-os a pão e laranja.

— Tens razão, meu filho. Tambem ha mães más e paes máos.

E ao pronunciar estas palavras, soltou um suspiro profundo.

— Ficaste triste? perguntou Colásilho, vendo que a cega se calava.

— Não, meu filho, não, respondeu ella ameigando-o.

— Como choravas...

— Estava pensando.

— Em quê? Em Colilla? Não tenhas medo. Esse não volta, e se voltar... Continuemos o que estavamos falando.

— Das mães?

— Sim, sim.

— Tu não tiveste mãe?

— Eu... balbuciou o pobre mendigo.

— Sim, tu

— Pois... não tive, não respondeu por fim com muita tristeza.

Depois reanimou-se, e proseguiu:

— Mãe... sim, decerto á tive. Todos nascem de mãe, digo eu. Mas ha quem tem a sorte de estar ao seu lado, e ha quem o deitam ao abandono como a um cão sarnento.

— E a ti...

— A mim, recolheu-me a avó, porque eu estorvava...

(Continúa)

Com o uso do

"SANGUINOL"

no fim de 20 dias nota-se

1º — Levantamento das forças com volta do apetite.
2º — Desapparecimento completo da insomnia e nervosismo.
3º — Combate á anemia e o emmagrecimento e a fraqueza de ossos ou sexos.
4º — Augmento do peso variando de 1 a 3 kilos.
5º — Completo restabelecimento dos organismos enfraquecidos e convalescentes.
6º — Maior resistencia para o trabalho physico e augmento dos globulos sanguineos.

Para as mães que criam é um bom tonico; para as creanças ajuda ao desenvolvimento e combate o rachitismo.

FLUXOSEDATINA

O GRANDE REMEDIO DAS SENHORAS

Emprega-se com vantagem nas colicas uterinas, mesmo de partos por ser energico calmante, e na insufficiencia menstrual, flôres brancas, corrimentos, sendo estas duas ultimas affecções muito communs nas moças anemicas.

E' muito efficaz nos incommodos proprios das senhoras e sendo usada com optimos resultados nos Hospitaes e Maternidades. (11196)

ALUGA-SE salas e quartos confortaveis a familias e rapazes de tratamento; Mariz e Barros n. 200 — Pensão Silva Lobo. (S 26107) K

ALUGA-SE um bom quarto com mobilia e com pensão, a dois senhores de tratamento. Rua Barão de Itapagipe, 251. (S 26298) K

ALUGA-SE um bom quarto com ou sem mobilia e pensão, a casal de tratamento, r. Felix da Cunha, 25. Tel. 3128 Villa. (S 26258) K

ALUGA-SE uma sala com um quarto de frente. Rua Haddock Lobo n. 128. (S 26254) K

ALUGAM-SE bons quartos confortaveis e arejados, á rua Barão de Ubá n. 45. (S 26294) K

ALUGAM-SE duas salas de frente, na rua Haddock Lobo n. 417. Pensão Diamantina. (S 26220) K

ALUGA-SE uma sala de frente e quarto, em casa de familia, á rua Haddock Lobo n. 7. (S 25258) K

ALUGA-SE o magnifico sobrado, da rua Haddock Lobo n. 456, a quem tiver alguns moveis. Trata-se no mesmo, das 6 ás 8 da noite. (S 26200) K

ALUGA-SE um bom quarto para moço solteiro do commercio; rua Haddock Lobo n. 319. (S 26199) K

ALUGA-SE um quarto sem mobilia, com ou sem pensão, á rua Conde de Bomfim n. 601. Fornece-se referencias. (S 26193) K

ALUGA-SE com pensão, a rapaz; rua Uruguay n. 209, Tel. Villa 17. (19633) K

ALUGAM-SE 2 quartos, bons e arejados, em casa de familia distincta, na rua Dr. Aristides Lobo n. 191, tel. V. 492. (S 26291) K

QUARTOS. Em casa de familia, alugam-se excellentes, com pensão a rapazes ou casaes; na rua Barão de Ubá, 89, tel. Villa n. 415; dá-se a cavalheiros e familias de tratamento; fornece pensão a domicilio. (S 24997) K

SALA ou quarto, aluga-se em casa de familia de fino trato, a casal sem filhos ou a rapazes, á rua do Mattoso n. 121. (S 24521) K

São Christovão, Andarahy e Villa Isabel

ALUGA-SE, mediante contrato, a casa da rua Brasilina n. 29, Cascadura, com cinco quartos, tres salas e demais dependencias. Tem grande chacara e jardim. As chaves estão defronte com a senhora d. Adelaide. Trata-se á rua Figueira de Mello, com o agente da estação de Alfredo Maia. (S. 25412) L

ALUGA-SE em casa de familia de tratamento, uma sala de frente, com 3 janellas para a rua, com direito a café de manhã e banho, a senhora só ou casal que não cozinhe, em casa. — Ver e tratar á rua Pereira de Almeida n. 81, sobrado, praça Bandeira. (S 27068) L

ALUGA-SE na Avenida Maracanã, dois compartimentos a casal sem filhos ou a senhor só, com agua corrente e entrada independente. Informações no pharmacia Orlando Rangel, á rua S. Francisco Xavier. (S 26023) L

ALUGAM-SE salas de frente e quartos com banheiro e telephone Rua do Mattoso 183. (S 25241) F

ALUGA-SE um espaçoso quarto com janella, a cavalheiro, casa de pequena familia respeitavel. Rua do Mattoso n. 204. (S 23824) K

ALUGA-SE na rua Gurupy, 13, Andarahy Grande, uma casa mobilada, para pequena familia, com todas as commodidades necessarias; tendo garage e entrada para automovel. Informa-se e trata-se na rua General Camara n. 129, com o sr. Araujo. A familia que ainda occupa a casa, gentilmente presta-se a mostra-a. (S 26060) L

ALUGA-SE quarto em casa de familia, a uma senhora. Av. 28 de Setembro n. 92, Villa Isabel. (S 27003) L

ALUGA-SE, esplendida casa com 3 quartos, duas salas e demais dependencias, toda reformada, corredor e sala de jantar com barra a oleo; Avenida 28 de Setembro, 316, casa 7 Villa Isabel; ponto de cem réis. (S 27011) L

ALUGA-SE metade de uma casa, com direito a 2 quartos, por 150$000, na rua da Liberdade, S. Christovão. Trata-se com Oliveira; Carioca, 81, sobrado. (S 25043) L

ALUGA-SE para pequena familia de trato, a casa acabada de construir, tem todo o conforto. — Aluguel 300$000, contrato de um anno, fiador ou deposito de quatro mezes. Rua Lopes Ferraz, 33, ás chaves no Barro Vermelho, S. Christovão. (S 26049) L

FAMILIA de tratamento, aluga um gabinete independente, para cavalheiro distincto e um optimo quarto mobilado, com pensão, a casal sem filhos. Rua Mariz e Barros, 395. (S 24083) L

ALUGA-SE o predio á travessa Derby-Club n. 37, com 5 quartos, 2 salas e demais dependencias. Trata-se na Companhia de Administração Garantida, á rua da Quitanda n. 73, sobrado. (S 25280) S

SALA sem mobilia, independente, em casa de familia, a senhor de respeito ou casal que trabalhe fóra, unico inquilino, rua Senador Furtado n. 128. (S 25390) L

SUBURBIOS

ALUGA-SE um excellente quarto, por 50$, para casal ou rapaz; rua Conselheiro Jobin, 33. (S. 26305) M

ALUGA-SE 350$, taxas de agua, latrina e lixo, predio novo. Francisco Manoel, 24. Estação do Riachuelo, 2 salas, 3 quartos, porão com mais 3, gallinheiro e quintal murado. Trata-se rua Victor Meirelles, 32. (S. 25463) M

ALUGA-SE a casa da rua do Cupertino n. 3-A, perto da estação de Quintino Bocayuva, tem quatro commodos, cozinha, electricidade, chuveiro e jardim. Trata-se na mesma. (S. 25406) M

ALUGA-SE a casa á rua Marechal Bittencourt n. 65; trata-se com o proprietario, á rua Visconde de Inhauma n. 93, sobrado. (S 27094) M

ALUGA-SE a casa á rua Flack, 10; trata-se com o proprietario, á rua Visconde de Inhauma n. 93, sob. (S 27094) M

ALUGAM-SE dois predios novos á rua Costa Lobo n. 114-A e 114-B — Jockey-Club; informa-se com o sr. Luiz, nas mesmas casas; trata-se á rua S. Christovão n. 388. (S 27033) M

ALUGA-SE grande armazem novo, com commodos para familia, na rua Engenho Novo n. 38; trata-se á rua E. do Sampaio. (S 24941) M

ALUGA-SE uma esplendida casa assobradada, forrada e pintada de novo, com 3 amplos quartos, 2 grandes salas, cozinha, banheiro e W. C. Rua Dr. Bulhões n. 217 — Eng. de Dentro; acha-se aberta; trata-se á rua Ledo n. 33, das 7 ás 5. (S 26275) M

VENDE-SE por 55:000$, em rua calçada, Barbosa da Silva, Estação do Riachuelo, a 2 minutos da rua D. Anna Nery, um luxuoso e confortabilissimo predio de um pavimento, estylo palacete; quasi em centro de terreno ajardinado e quasi todo arborizado, medindo o terreno 22 x 90. Tem 5 quartos claros e arejados, 2 salas, sendo 2 de jantar, 8 x 6; um gabinete para estudo de musica, quarto sanitario completo, cozinha, 3 quartos fóra para empregados, lavandaria, etc. Photos, plantas e outros informes, á rua da Alfandega n. 130, 1º andar, das 2 ás 6. (S 25426) N

VENDE-SE um lindo predio proprio para familia de tratamento, boa vivenda, está rendendo 400$000 mensaes, entregando logo a casa, um acto da escriptura ou podendo morar o mesmo inquilino; casa nova, tem bons grandes quartos; 2 grandes salas varanda, terraço, linda vista, grande terreno, bonde na esquina, a 4 minutos do bonde e a 10 minutos do centro; póde ser visto todos os dias tratar-se no mesmo ou no Café Moreninha, na rua São Leopoldo 372, das 7 á 1 hora da tarde, ou na rua Sete de Setembro n. 29, sobrado ou na mesma rua do Pinto n. 34; acceitam-se offertas. (S 25339) N

VENDE-SE por 25:000$, na Rua Salvador Pires, Todos os Santos, um predio, fachada platibanda, centro de terreno nivelado, podendo-se aproveitar o terreno para grandes plantações. Tem 4 quartos, 2 salas, sendo uma muito grande, despensa, cozinha, installação electrica, etc. Photos e mais esclarecimentos, r. da Alfandega 130, 1º, das 2 ás 6. (S 25426) N

ALUGA-SE uma casa com 2 quartos, 2 salas; preço 155$000, á rua Barcelona n. 9 — Meyer — Cachamby. (S 27032) M

ALUGAM-SE os predios ns. 7 e 81 da rua Chaves Pinheiro, Cachamby, Meyer; porão habitavel, 4 quartos e salas, cozinha, despensa, W. C. e banheiro. Preço 400$000. Trata-se á r. 72. Também se vende a dinheiro ou a prestações. (S 25231) M

ALUGA-SE um porão espaçoso e independente; á rua Barbosa da Silva 76, estação do Riachuelo. (S 26160) M

ALUGA-SE uma casa de familia, uma sala de frente e quartos, á rua Vaz Toledo n. 66, Engenho Novo. (S 27078) M

ALUGA-SE uma boa casa em centro de terreno, toda reformada de novo, com 2 salas, 3 quartos, saleta e mais dependencias, á rua Itaipú n. 7, E. de Sampaio, ás chaves á rua Bittencourt da Silva, 20. (S 26045) M

VENDE-SE ou aluga-se o predio da rua Theodoro da Silva, 78. Trata-se no mesmo das 8 ás 11 da manhã. (S. 25447) N

VENDE-SE a preço baratissimo, uma área de 26.184 m. q. de terrenos com uma casa, em logar saluberrimo, no Andarahy; rua da Quitanda n. 96 1º andar — Dr. Brito das 12 ás 13 e das 16 ás 17 horas. (S 25267) N

VENDE-SE o novo e grande predio de 2 pavimentos, em centro de terreno, á rua Moraes e Silva n. 136, proximo ao Collegio Militar; trata-se no mesmo, com o proprietario, das 12 ás 17 horas. (S 26052) N

VENDEM-SE os bonitos predios da rua Conde de Bomfim ns. 236 e 238, para familia de tratamento, pelo leiloeiro Gusmão, sabbado, 13 do corrente. (17951) N

VENDE-SE uma casa com 2 quartos e 2 salas e mais dependencias e grande quintal, e está vasia, a 2 minutos da rua Conde de Bomfim, na travessa dos Araujos, 16, as chaves no 14, com o sr. Elizardo, das 7 horas ás 10, todos os dias. (S. 26281) N

VENDEM-SE dois bons predios, sendo um no centro e outro no Cattete; informa-se com M. Terral, á rua Ubaldino do Amaral, 76. (S. 25440) N

VENDE-SE a casa da rua Grajahú n. 57, com magnificas accommodações para familia de tratamento. Ver das 8 da manhã ás 4 da tarde. Trata-se á rua 1º de Março n. 35, com Barata. (S 27091) N

VENDE-SE pela melhor offerta o terreno sito á rua Taço Esmerys, esquina da Estrada de Queimada — B. Ribeiro, dois, medindo 32 x 18. Trata-se na rua Barão do Amazonas, 109. (S 26232) N

VENDE-SE o barateo a rua Theodoro da Silva n. 339 (praça 7 de Março). Villa Isabel, edificado em superior terreno que mede 18,00 x 30,00 pelo leiloeiro Freitas, em leilão, no dia 23. Tratar no (S 23886)

VENDE-SE na rua Sant'Anna, Meyer, um terreno de 10 x 35, 4:500$000; 130, rua da Alfandega, 1º andar, das 2 ás 6. (S 25426) N

VENDE-SE — Negocio de occasião — Uma bonita chacara com 1.600 metros de terreno, com 7 quartos, 4 salas, 2 cozinhas, despensa e outras fruteiras, casa com 4 quartos, 2 salas, cozinha, despensa, quintal grande e jardim, para tratar no Pa- (S 25041) N

VENDE-SE um terreno pequeno, de esquina, na Esplanada do Senado. Preço modico. Cartas para Adolpho, neste jornal. (S 25414) N

VENDE-SE o predio da rua Vinte e Quatro de Maio n. 391, com 7 quartos, 2 salas, banheiro, despensa, cozinha e demais dependencias; para ver e tratar no mesmo. (S 25243) N

NICTHEROY

ALUGA-SE uma boa e confortavel sala de frente, com optima pensão em casa de familia de respeito; rua Mariz e Barros n. 78 — Icarahy. (S 27080) T

ALUGA-SE bonita sala; rua Pereira Nunes n. 66 — Icarahy. (S 26282) T

ALUGA-SE um esplendido e confortavel apartamento, independente de casa de familia de tratamento; rua Presidente Pedreira, 62, Nictheroy. (S 25317) T

FIGADO, ESTOMAGO INTESTINOS

Effeito rapido e radical nas congestões do figado, ictericia, dyspepsia, arrôtos, mão halito, digestões e prisão de ventre habitual com as PILULAS "EMIL", vegetaes e sem diéta.

VIDRO, 3$000 — PELO CORREIO, 3$500.

NAS DROGARIAS e PHARMACIAS.
PERESTRELLO FILHO & Cia.
Uruguayana, 66 — Rio.
Em Nictheroy: — DROGARIA BARCELLOS. (17404)

ILHAS

ALUGA-SE em Paquetá, proximo á ponte das barcas, uma casa mobilada. Trata-se á rua da Assembléa n. 29, de 3 1/2 ás 5 horas. (S 25380) X

ALUGA-SE uma casa com alguns moveis, na Ilha do Governador, com Bacellar; rua dos Invalidos, 152. (S 23832) X

PAQUETA'. Aluga-se metade ou toda uma casa nessa ilha. Informações com o sr. Demetrio, na ponte das barcas local. (S 27006) X

Compra e venda de predios e terrenos

COMPRA-SE em Botafogo, Laranjeiras, Tijuca ou Sta. Thereza, pequeno predio em bom estado, ainda que esteja onerado. Informar tel. Norte 4783; das 12 ás 17 horas. (S. 26274) N

CASA. Compra-se uma até 15:000$, resposta para esta redacção para R. B. C. não se admitte intermediarios. (S. 26243) N

TERRENO — Vende-se um, com 10 metros de frente, por 370 metros de fundo. Rua 4 de Setembro, 90 Copacabana. Trata-se na rua dos Arcos n. 62, Tel. 2296 Central. (S. 24750) N

VENDE-SE em Marangá e muito proximo ao largo do Campinho, (ou melhor), a 5 minutos do bonde da estação de Cascadura; grande e luxuosa residencia para familia de gosto, toda pintada a oleo, externa e internamente, com admiraveis vistas panoramicas, grande jardim e pomar; com 6 quartos, grande sala de jantar (8,50 x 4,50), sala de visitas, gabinete para musica, quartos fóra para empregados e outras dependencias; tem mais uma grande área de terreno nivelada para construcção; tem mais 5 predios dando renda. — Preço: 120:000$000. Photos, plantas e mais esclarecimentos. 130, rua da Alfandega, 1º andar, das 2 ás 6. (S 25426) N

VENDE-SE em Nictheroy perto da praia Icarahy uma boa casa, sendo o pagamento metade a vista e metade a prazo de 3 annos. Tratar, av. Rio Branco 181, sala 4. (S 25261) N

VENDE-SE em Copacabana, frente e transversaes, esplendidos lotes de terreno e bom palacete; tratar av. Rio Branco 181, sala 4. (S 25261) N

TERRENOS

Vendem-se optimos lotes bem situados, nas ruas: Uruguay, Ladisláo Netto, Maxwell, Pontes Corrêa, Juparaná, Indayassu', Barão de S. Francisco Filho e Barão de Mesquita (os melhores logradouros de Andarahy), em franca valorização.

Facilita-se o pagamento até cinco annos de prazo

Trata-se á Rua São Pedro n. 132 — Telephone Norte, 3259. (14345)

MESTRE de obras, conhecedor de plantas, dá informações do seu comportamento com pessoas de posição, para quem trabalhou, quem precisar dirija carta para a Agencia do Engenho Novo. A. Leopoldo. (S 27031) N

SUPERIOR terreno, com 10 x 44 metros, na rua Gonçalves, Muda da Tijuca, junto ao predio n. 42 frente para o bonde, rua calçada, Maracanã. Preço de occasião 2:500$000. Trata-se na rua da Alfandega 130, 1º andar, das 2 ás 6. (S 25092) N

TERRENO — Vende-se um de 12 x 56, na rua Visconde de Santa Isabel n. 272; trata-se na rua 1º de Março n. 77. V. Isabel. (S 25094) N

VENDE-SE na rua Ramon Franco, em Copacabana, um pequeno predio novo e um lote de terreno de 10 x 50. Tratar, av. Rio Branco 181, sala 4. (S 25261) N

VENDE-SE em Botafogo um predio de 2 pavimentos, com 2 salas, 3 quartos, pagamento metade á vista e metade a prazo. Tratar, av. Rio Branco 181, sala 4. (S 25261) N

VENDE-SE por 12:000$ na Estação do Encantado, um predio centro de terreno, 11 x 66, 4 quartos, 2 salas e outras dependencias — 130, rua da Alfandega, 1º andar, das 2 ás 6. (S 25426) N

VIAS URINARIAS — Syphilis, molestias venereas e da pelle. DR. BELMIRO VALVERDE. Tratamento rapido e garantido das affecções urethraes, gonorrhéas, cystites, hydroceles e hemorrhoidas. Tratamento especial das estreitezas, com seus proprios preparados. Consultorio: rua da Carioca 54, 1 ás 6. (S 26016)

VENDE-SE uma casa nova, com cozinha moderna, com 2 q., 2 s., cozinha e outras dependencias; fartura de agua; tratar na rua Uranos n. 111. Tambem se vende ou tracta, junto da estação do Meyer. (S 25238) N

VENDE-SE predio novo, separado, com 3 quartos, 2 salas, sendo preço 125 á vista e 100$000 a prazo de 3 annos, á rua Conde de Bomfim, centro de 6.000m², 1 dono, 55. Fallar com o proprio dono; tratar na rua Marechal Floriano. (S 22901) N

SE O CONTRATOSSE

NÃO PRODUZIR O EFFEITO que annunciamos, para qualquer tosse, mesmo a tosse dos tuberculosos até ao 2º grão, bronchites simples ou chronicas, falta de somno, dôres nos pulmões, irritação da garganta ou da larynge, coqueluche, asthma, constipação, grippe, etc., DEVOLVEREMOS IMMEDIATAMENTE O DINHEIRO, Á RUA DE SANT'ANNA, 216, Rio. — Medicos notaveis o receitam. — Sabor agradavel. — Dóse: Adultos: 4 a 5 colheres por dia. — Creanças: colheres de chá. — *O CONTRATOSSE* deve ser usado quando todos os remedios falharem. (11329)

GRUMBACH, ROCHA & Cia. — Praça Tiradentes, 31; perdeu-se a cautela n. 50.968 desta casa. (S 26019) G

DIAS & MOYSE'S — Rua Barbara de Alvarenga n. 14, Rio de Janeiro; perdeu-se a cautela n. 133.594 desta casa. (S 26019) G

PELLES

Todos vendem agasalhos, mas ninguem poderá offerecer as vantagens da

Pelleteria Pariziense

ua 7 de Setembro 132
1º andar
Central 2625 (12713)

DESAPPARECEU da rua do Mattoso n. 101, um cachorro Collier, de côr amarella; gratifica-se a quem der noticias do mesmo. (S 26039) G

JOSE' Cahen, rua Silva Jardim 7. Perdeu-se a cautela n. 206.043, desta casa. (S 26261) G

JOSE' CAHEN — Rua Silva Jardim 7; perdeu-se a cautela n. 206.876 desta casa. (S 26020) G

PERDEU-SE a caderneta da Caixa Economica n. 492.668 da 3ª serie. (S 27059) G

COMPRA-SE qualquer objecto usado, roupas, tapeçarias, metaes, chumbo, machinas, moveis, pianos; não se desfaz antes de chamar — Norte 4618, Visconde Itauna, 183. (S 27003) S

CARTOMANTE. D. Maria Emilia, celebre, 1ª do Brasil e Portugal, consagrada pelo povo, mais perita, ultima palavra da cartomancia e sciencias occultas; ás pessoas do interior, consulta por carta, seriedade e sigillo; residencia á rua S. João n. 59, perto das barcas, em Nictheroy. Caixa postal n. 1688. — Rio de Janeiro. (S 25068) S

COMPRAM-SE moveis e pianos; moveis avulsos e casas mobiladas, tapetes, louças, crystaes, metaes, cortinas, machinas, cofres, etc., e tudo que represente valor; negocio decidido; chamados a André. Telephone, Norte, 6332. (S. 24837) S

CASA VERDE — V. Ex. está noivo? Deseja comprar moveis de fino gosto? Queira visitar a nossa exposição. Rua Senador Euzebio n. 88. Tel. Norte 4079. (16811) S

CAPITALISTA que deseja collocar 500 contos; informações com sr. Coutinho, rua 7 Setembro n. 29, esquina da rua do Carmo. (S. 27073) S

CHAPEOS. Fazem-se e reformam-se desde 7$. Edificio do Odeon, 3º andar, sala 23. (S. 22957) S

COMPRAM-SE e vendem-se joias de todos os valores, com seriedade; na "Joalheria Valentim"; rua Gonçalves Dias n. 37, fone 994 C. (S 21284) S

MAGNESIA DIVINA
PARA O ESTOMAGO (14827)

VENDE-SE por 33:000$, uma casa com terreno, metade á vista e outra a prestações; rua Wenceslau, 79 — Sapé, E. F. L. Auxiliar. Tratar, — Lamdo, rua Itapiru n. 241. (S 26223) N

VENDE-SE a casa da rua Duquezа de Bragança n. 15 — Andarahy, toda pintada a oleo, com 3 quartos, 2 salas, banheira, aquecedor e fogão a gaz. (S 26214) N

VENDE-SE um predio novo, tres quartos, perto da praia das Flexas; tratar, Coronel Gomes Machado, n. 38, das 12 em deante. Preço.... 35:000$000. (S 27029) N

VENDE-SE o predio da rua Frei Caneca n. 283 (espolio), em leilão, no dia 23, pelo leiloeiro Gusmão. (17950) N

VENDE-SE vago, novo, confortavel palacete, á rua Conde de Bomfim, 1253; as chaves no 1.258. (S 26301) N

VENDEM-SE os predios da rua do Rocha n. 61, 63 e 63-A, junto á estação do Rocha, E. F. Central (espolio), em leilão, pelo leiloeiro Gusmão. (179 49) N

VENDAS DIVERSAS

VENDEM-SE 4 vaccas leiteiras, sendo 2 com 2 vitellas novas; trata-se Estrada Nova da Pavuna n. 49. (S 26042) O

VENDEM-SE 140 fruteiras differentes, em latas, a 1$000 o pé; rua Coronel Figueira de Mello n. 344. (S 26006) O

VENDE-SE um rico chale de renda, verdadeira, á rua Cassiano n. 33, phone Beira mar 1225. (S 26029) O

VENDE-SE por 500$000, uma mobilia de sala de jantar, com 9 peças, em peroba clara, com pouco uso; rua dos Artistas n. 32 (Aldeia Campista). (S 26004) L

VENDE-SE uma Victoria Tilbury-Phaeton, aranha; rua Riachuelo n. 366. (S 25253) O

VENDEM-SE em casa de familia diversos moveis, na travessa Navarro n. 32, casa 1, bonde Itapiru'. (S 27017) O

VENDEM-SE ferros de engommar a electricidade, artigo estrangeiro superior, a 25$000, Rua da Quitanda n. 171. (S 25847) O

VENDE-SE um machinismo completo para café, em perfeito estado, funccionando; motor e caldeira para trabalhar com palha de café e bagaço de canna; preço vantajoso. Póde ser visto na estação de S. Martinho, E. F. Leopoldina. Trata-se com Abel Brasil de Siqueira. (S 22888) O

VENDE-SE 1 machina Singer gabinete ou 1 com 5 gavetas, cozem e bordam, quasi novas, preço de occasião; rua Affonso Penna 89, c. 1, por Haddock Lobo. (S 25349) S

VENDE-SE um bom piano Gavou, perfeito, preço de occasião. Rua Riachuelo, 30. (S. 26289) O

VENDE-SE um piano Pleyel, modelo 4. Av. Mem de Sá n. 310. (S. 25456) O

VENDE-SE um motor monophasio, preço de occasião. Rua da Prainha n. 71, sobrado. (S. 26253) O

VENDE-SE um superior automovel Ford; ver e tratar no Becco do Rosario, 11. "Casa Silva". (S. 26268) O

VENDE-SE uma mobilia de quarto, completa, de peroba, para casal; rua Maia Lacerda n. 56. (S 26240) O

VENDE-SE uma bicycleta, completamente nova; preço de occasião; rua Santa Luzia n. 140, sobrado. (S 27083) O

VENDEM-SE á rua Haddock Lobo n. 142, lulu's da Pomerania, pretos e de cores, champanhe e biscuit ns. 1 e 2, de pura raça. (S 27071) O

VENDEM-SE diversas parelhas de burros; ver e tratar á rua General Pedra n. 405. (S 26218) O

VENDE-SE barato, 4 portas ferro e apparelhos sanitarios, usados; rua Visconde Silva n. 52 — Botafogo. (S 26196) O

TRASPASSES

TRASPASSA-SE uma pequena pensão na rua Corrêa Dutra, por preço razoavel. Carta a R. M. A., neste jornal. (S 27077) P

TRASPASSA-SE o predio sito á rua Vasco da Gama n. 112, esquina da rua Theophilo Ottoni. Presta-se para qualquer negocio e tem contrato longo. Trata-se na Alfaiataria. (S 27090) P

TRASPASSA-SE um sobrado bem mobilado, com contrato, para grande familia ou pequena pensão; informa-se á r. Cattete 249, 1º. (S 25322) P

TRASPASSA-SE uma casa, contrato por sete annos, tem sobrado alugado por 400$000, um grande armazem, proprio para qualquer negocio um dos melhores arrabaldes; preço de occasião. Informações: rua Salvador Corrêa, 60, Leme, Alfaiataria, das 7 ás 10 da manhã e das 5 ás 7 da tarde. (S 25371) P

Achados e perdidos

ACHA-SE na rua Miguel Cervantes n. 61, uma egua encontrada na madrugada de sabbado ultimo. Informações na estação do Meyer. (S 26217) Q

CASA de Penhores Arthur Alvim — (Th. Ribeiro & C., Successores). rua Luiz de Camões, 40. Perdeu-se a cautela n. 34.168 desta casa. (S 26083) Q

CASA de Penhores Arthur Alvim — (Th. Ribeiro & C., successores). 40, rua Luiz de Camões, 40. — Perdeu-se a cautela n. 56128 desta casa. (S 26063) Q

DIAS & MOYSE'S — Rua Barbara de Alvarenga n. 14, Rio de Janeiro; perdeu-se a cautela n. 135.320 desta casa. (S 26019) G

PERDEU-SE a caderneta da Caixa Economica n. 430.249, da 3ª serie. (S 25453) Q

PERDEU-SE a cautela n. 2.321, da Caixa Economica, de 1923. (S 26227) Q

PERDEU-SE a cautela n. 1.332 representando duas apolices municipaes, ao portador, do valor de 200$000, cada uma, do emprestimo de 1.500:000$000, juros de 6 % ao anno, emittida em nome da professora cathedratica Olympia Bittig Borges, para pagamento da gratificação addicional sobre seus vencimentos de 1920. Roga-se a quem a tiver achado, entregal-a, no "Mensageiro Urbano", na Galeria Cruzeiro, Avenida Central 152. (S 27212) G

LIMITADORES DE CORRENTE SIEMENS

Companhia Brasileira de Electricidade
Siemens Schuckert S. A.
RIO DE JANEIRO
Rua Buenos Aires, 29
Deposito e venda:
Rua da Alfandega, 178. (19622)

DIVERSOS

ANTES de comprar o remedio aconselhado, saiba o preço na Drogaria André; Sete de Setembro, 35. (S 16812) S

ALUGA-SE, por contrato, confortavel predio, com garage, proprio para grande familia de tratamento; informações á rua José Hygino n. 198. (S. 25379)

ACCEITA-SE roupa fina para lavar e engommar; rua da Passagem n. 175, casa 5, Botafogo, d. Alzira da Silva. (S 26118) S

A SENHORA está triste? as suas regras são dolorosas e irregulares? Tome Capsulas SEVENKRAUT (Apiol-Sabina-Arruda) — Rua Uruguayana 142. Drogaria. (S 23565)

BEIRA Mar 682 — Uma senhora nortista fornece pensão a domicilio e á mesa. (S 25468) S

DYNAMOS

Companhia Paulista de Material Electrico
RIO DE JANEIRO
RUA SAO JOSE', 76 (13243)

BELLISSIMOS BRONZES COM ILLUMINAÇÃO ELECTRICA; acaba de receber a "CASA BRAGA" — Gonçalves Dias n. 89 e 7 de Setembro n. 107. (14346) S

COMPRAM-SE moveis, pianos, casas mobiladas, metaes, crystaes e objectos de arte; paga-se os melhores preços; attende-se chamados com urgencia B. M. 729. (S 24987) S

Casamentos Processo Civil e religioso de accordo com a lei. — *Agencia Juridica-Internacional — Alfandega 90, sobrado.* (S 25240) S

COMPRAM-SE vestidos, capas e roupas finas de senhora. Paga-se bem. Rua da Lapa 43, sob. Tel. C. 2009. (S23985) S

COMPRAM-SE e vendem-se moveis e pianos usados, peças avulsas, quartos mobilados, machinas e tudo que represente valor. Paga-se bem, attende-se chamados pelo Telephone 6305, N. Rua Vde. de Itaúna 161. (S. 26154) S

COMPRAM-SE moveis, pianos, machinas, tapetes, metaes, louças e cortinas; paga-se bem: chamados tel. Beira Mar 1705, Cattete 245. (S 25337) S

Casamentos Trata-se sem incommodos para os noivos. Rua dos Invalidos 66-A. (S 24330) S

COMPRAM-SE roupas usadas de homem e senhora, finas e grossas, machina de escrever e costura; paga-se mais 30 % que outras. Rua Senador Dantas n. 75. tel. C. 3344. (S 26679) S

COSTUREIRA. Vestidos de 10$ a 20$, roupas brancas e roupas para creanças, fazem-se com perfeição, no largo do Machado, 2, sobrado. Tel. Beira Mar 62. (S. 27093) S

COMPRA-SE roupas usadas de homens, moveis, machinas de costura e tudo que tenha valor; paga-se mais que qualquer outra casa; á rua José Mauricio, 36. Tel. Central 5931. (S 24273) S

DESCONTOS. Titulos commerciaes e particulares. Taxas modicas. Rua de S. Pedro n. 42. (S. 22487) S

DINHEIRO para construcção. Adianta-se metade. Informa-se tel. Norte 4783, das 12 ás 17 horas. (S. 26274) N

DESCONTOS E HYPOTHECAS — Juros de 9 a 12 % ao anno, sob hypothecas de predios e promissorias commerciaes e de particulares, a curto ou longo prazo, juros convencionaes e de bancos; com J. Leão. Av. Rio Branco n. 151, 1º andar. (Tem elevador). Tel. C. 5784. (S 26081) S

DA'-SE roupa de um casal para lavar fóra, na rua Senador Furtado 112-A. (S 25400) S

Doenças venereas Tratamento cuidadoso e rapido quanto possivel da gonorrhéa e das suas complicações na urethra, prostata, testiculos, bexiga e rins; da syphilis; dos cancros molles e das adenites, etc. — pelo DR. JULIO DE MACEDO, á rua da CARIOCA 54-A (de 8 ás 11 e do 1 ás 6). (S 27050) S

DINHEIRO — Empresta-se na Companhia Territorial e Constructora; á rua de S. Pedro n. 61, sobre mercadorias e moveis, ficando estes em poder do devedor. (15088) S

ESPIRITA sommambulo — Consultas sobre qualquer sentido, fazendo desapparecer os atrazos, embaraços, rivalidades da vida, por mais difficeis que sejam; trabalhos verdadeiros e garantidos; á rua Barão de Petropolis n. 93. Rio, bondes de Estrella á porta, tambem servem os de Itapiru' e Catumby. (S 26040) S

Não precisa de dinheiro

As Exmas. familias que desejarem ter as suas casas bem mobiladas e com bom gosto, devem procurar o sr. Carlos Jaimovich, á rua do Cattete, 104 — CASA REPUBLICA — onde terão as informações necessarias. (17803)

EMPRESTIMOS. A commerciantes e a particulares, a curto e a longo prazo. Taxas modicas. Rua de S. Pedro 42.

FORNECE-SE pensão variada e com maximo asseio, na rua Corrêa Dutra 72, sobrado. (S 26201) S

Gonorrhéa Syphilis Cura da gonorrhéa aguda ou chronica, em poucos dias, por processo allemão de exito absolutamente comprovado, bem como de todas as suas complicações. — Tratamento da syphilis e todas as suas manifestações, com injecção indolor, de effeitos garantidos. — URUGUAYANA 134, de 8 ás 11 e 1 ás 6. — DR. RUPERT PEREIRA. (S 26262) S

HOJE, vendem-se ternos de casemira fina, de paletot sacco, frack, smok, casaca, sobretudos, capas de 300$, por 25$, 30$, 35$, 40$, 45$, 50$ 60$, 65$, 80$, 90$ a 150$ e paletots de casemira, desde 10$ e collete desde 5$, uniformes chauffeurs de 300$ por 30$, 35$, 40$, 50$ a 90$; para senhoras, vestidos finos para theatros, passeios, baile, de 400$ por 30$, 35$, 40$, 50$ a 90$, e capas desde 10$, chapéos desde 5$ e outros artigos. Liquidação até acabar. R. Senador Dantas, 75. Casa Rellas. (S 26038) S

IMPOTENCIA — Seu tratamento. Assembléa 54, das 9 ás 9. DR. PEDRO MAGALHAES. (S 25422) S

JOÃO Pires dos Santos Junior ou D. Sophia Pires e Francelino Pires Machado, para negocio de seu interesse procurar o Lacerda, rua Itapiru' n. 241. (S 26221) S

L. L. — Quantas saudades! Vem quinta-feira? Tenho muitos bilhetes, b..... á Jurity. Do esquecido M. M. (S 27089) S

MACHINA singer de costura compra-se uma ou uma cautela da mesma. Tel. Villa 2.659. (S. 25346) S

MME. Oriental, espirita e celebre cartomante em sciencias occultas com 20 annos de pratica em Jerusalem e na maior parte da Europa. Revela o segredo humano pela graphologia physionomica, já a palma da mão e toda a alma da pessoa. Consultas todos os dias, á rua da Constituição, 47, 1º andar. Tel. C. 2308. (S 25413) S

MME. VAGUEMAR — Cartomante, vidente e sonnambula; rua S. Leopoldo, 19, proximo á ponte das Barcas, Nictheroy. (S 26093) S

MME. ANNA, serta, dá consultas de 9 da manhã ás 8 da noite; rua Buenos Aires, 202. (S 26112) S

MACHINAS ESCREVER — Officina de reparos e deposito de Underwood, Remington 10 e 2, Royal, Corona e Remington portateis perfeitas e garantidas; serviço competente. R. da Alfandega, 137. E. Magalhaes. (S 26462) S

MODISTA Mme. Guimarães, chegou com seus modelos; executa com rigor e que a moda exige em suas melhores, obtendo, as contas das bolsas, theatro, tutos, enxovaes, etc., R. Canning, 6, ao and. Ant. Trav. S. Francisco. Phone C. 6345. (S 26463) S

MACHINAS SINGER a prestações. Vendem-se. Machinas usadas desde 60$, para cima. Deposito Frei Caneca, 123, Tel. Norte 4976. (S 25441) S

MACHINA Singer. Vendem-se duas novas, para coser e bordar, novas, preço de occasião; rua D. Thereza n. 44, Eng. Dentro. (S 26050) S

MODO de empregar vernis tinta, com corante, alcool, possuindo cerca 3.000 receitas modernas de vernizes, etc. Offerece-se para collocar como official, em qualquer fabrica ou commercio de fabricantes preferindo-se; trabalhos garantidos. Está disposto a vender suas receitas, etc. Offertas a João Mariano, rua Rezende n. 58-A. (S 24837) S

MYSTERIOS

da vida, presentes, passado e futuro

e mais tudo o que desejar, por trabalhos garantidos. Cartas com envelloppe prompto para resposta. Mme. O. Fernandes. Nova Iguassu', Estado do Rio. Attende-se em qualquer distancia. (S 25409) S

MODISTA de vestidos, qualquer modelo com perfeição, dá-se lições de côrte; procurar d. Mathilde, no largo de Domingos, 6. (S 26134) S

Naturalizações e casamentos de estrangeiros no Brasil. *Agencia Juridica Internacional — Alfandega, 90, sob.* (S 25240) S

OURO — Compra-se e paga-se bem; Vianna, Irmão & Cº. Rua Pedro I, antiga E. Santo. (S 23709) S

OS que têm syphilis, rheumatismo, feridas, hemorrhoidas, molestias do figado, estomago, baço, intestinos, lombrigas, escrevam a J. D. Santos, á rua da Liberdade 34, com um sello de 200 réis para a resposta, que na volta do Correio receberão um folheto indicando a cura rapida destes males. (S 25410) S

OFFERECEM-SE capas para mobilia, a 85$; Stores bordados a 25$, com armação; á rua Senador Euzebio 88, tel. Norte 4079. Casa Verde. (S 16811) S

PENSÃO especial, á rua do Rosario n. 154, loja. (S 17566) S

PIANOS allemães a prestação — Pianos de cordas cruzadas com cepo de metal e 3 pedaes, fabricados com madeiras do paiz, estando por isto isento de cupim quanto á durabilidade e vozes sem rival. Vendem a longo prazo e sem fiador. "Lux e Carneiro" unica fabrica de pianos, no Rio de Janeiro, á rua Rocha Fragoso, 12 e 16, no Boulevard 28 de Setembro, ponto de 100 réis. Telephone 3228 Villa. (S 22274) S

PIANO — Compra-se precisando concerto, travessa 12 Dezembro, 22, Mattoso. (S 24927)

PIANO e auto-piano, vendem-se 2 superiores e dos melhores fabricantes, peças de luxo e perfeitas. Rua Rezende, 180. (S 25307) O

PENSÃO — Vende-se magnifica, em boas condições de pagamento. Situada á rua Silva Manoel. Cartas a Siqueira, neste jornal. (S. 25451) S

PIANO. Vende-se um allemão á rua Senador Euzebio, 30. (S 26127) O

PIANO allemão, vende-se um de cordas cruzadas, cepo de bronze, á rua Anna Guimarães 77, casa 5, estação do Rocha. (S 27078) O

PENSÃO. Dá-se pensão á mesa, em casa de familia, á rua do Rezende, 164. (S 25263) S

PIANO ou auto-piano, compra-se urgente para particular, embora precise reparos. Teleph. 241 Villa. (S 25312) O

PIANO — Vende-se. Optimo. — CARIOCA, 13 — Gymnasio de Musica F. Malio. (S 26064)

PIANOS

e auto-pianos — Não comprem sem pedir catalogos ou visitar a grande e bella exposição de pianos crapaud, de armario e auto-pianos novos e authenticos, de 10 das principaes fabricas allemãs. Preços populares, sem competencia, e dá-se prazo. A casa que mais pianos vende. R. Ferreira & C. Rua São Francisco Xavier, 388 — T. V. 3.068. (16810)

REFORMAM-SE autopianos e qualquer piano, com perfeição, e afinam-se correctamente. Preço barato. Garante-se o trabalho. Telephone Villa 5275. (S 26235) S

SYPHILIS e consequencias cura radical: injecções INDOLORES. de sua preparação. 606 e 914. Assembléa n. 54; das 10 ás 21. DR. PEDRO MAGALHAES. (S 25421) S

SOBRETUDOS, aproveitem comprar para o frio, sobretudos, capas, capotes, de 280$, por 20$, 25$, 30$ 35$, 40$, 50$, 53$, 60$, 65$, 90$ a 130$. Liquidação até o dia 25-12-923 Rua Senador Dantas, 75, casa Rollas. (S 26038) S

SALA ou quarto mobilado, precisa-se em casa decente, para um casal que só occupará o mesmo algumas vezes no mez e isso mesmo durante o dia, do largo do Maracanã á praça 15 de Novembro, ou proximidades. Cartas neste jornal a C. M. B. (S 26210) S

UM amigo do sr. Durval Ferreira da Costa pede informes desse sr. á sua familia. Muito grato, Sylvio de Lostan. Rua Esperança 20, S. Christovão. (S 27066) S

VENDEM-SE capas para mobilia, a 85$. Stores bordados com armação a 25$; á rua Senador Euzebio, 88, tel. Norte 4079. Casa Verde. (S 16811) S

GONORRHEA e suas complicações. Cura radical por processos seguros e rapidos. — DRS. JOÃO ABREU e BRANDINO CORRÊA. Das 8 ás 19 horas. Rua de S. Pedro 64. Tel. Norte 5803. (16809)

MEDICOS

Dr. Alvino Aguiar

Pulmões, estomago e rins — Tratamento das anemias, esgotamento nervoso, etc. — Consultorio: rua S. José n. 51, ás 4 horas. Telephone, 5868, Central. Residencia: travessa do Torres 17. Telephone 4265 Central. (11324)

DR. A. MONTEIRO, 21 annos de clinica, sendo 6 annos na Europa, medicina e cirurgia, em geral, gratis aos pobres, das 10 ás 6 horas da tarde, rua Larga 55. Fornece e applica por 30$000, mas o legitimo 914 allemão. (S 7142) R

A SENHORA ESTA' triste, nervosa? As regras são dolorosas, o indicado é tomar uma CAPSULA SEVENKRAUT (Apiol-Sabina-Arruda). Rua Uruguayana 142, Drogaria. (S 23568) S

Zumbidos nos ouvidos Tratamento pelo Dr. Neves da Rocha, com exito seguro dos zumbidos nos ouvidos, pela massagem vibratoria e pelas correntes de alta frequencia. Os zumbidos diminuem logo nas primeiras applicações e acabam desapparecendo completamente. Consultas das 12 ás 17. Avenida Rio Branco n. 90. — Rio de Janeiro. Teleph. Norte: 537. (S 16202) S

Clinica de Senhoras

Tratamento moderno das hemorrhagias, colicas uterinas e suspensão das regras, sem operação; nos casos indicados emprega tratamento seguro para evitar a gravidez, sem operação, sem dôr e sem prejudicar a saude. — Dr. Cesar Esteves, rua Sete de Setembro n. 186, das 9 ás 17 horas. (S 22554)

SYPHILIS — CURA RADICAL — MOL. SENHORAS e OPERAÇÕES. MOL. PULMÕES e CORAÇÃO. R. Ouvidor 46. — Tel. 3554, C. 2108. DR. ZEFERINO BASTOS. (S 24213)

RAIOS X

Exames e photographias das doenças do estomago, intestinos, figado, pulmões, coração, rins, etc. Electricidade medica. Preços modicos. DR. RENATO DE SOUZA LOPES, professor da Faculdade das 3 ás 6 á Rua do S. José 39. (11392)

MOLESTIAS dos olhos, nariz e ouvidos — Dr. Neves da Rocha, membro da Academia de Medicina do Rio de Janeiro, medico de diversos hospitaes desta cidade, com longa pratica, no paiz e nas clinicas de Berlim, Paris, Vienna e Londres. Avenida Rio Branco n. 90, todos os dias das 12 ás 16. Telephone Norte: 537. (S 16202) S

BANHOS DE LUZ E BANHOS HYDRO ELECTRICOS — Rheumatismo asthma, syphilis, anemia, eczema, obesidade, arthritismo, molestia dos olhos e dos ouvidos de origem syphilitica ou arthritica são curados com grande exito com estes agentes physicos, obtendo o doente logo após as primeiras applicações, sensiveis melhoras. Tratamento dos carcinomas das palpebras pelos Raios X. Tratamento da Tuberculose conjunctival e do trachoma pelo methodo de Finsen. — Gabinete de Electricidade Medica do Dr. Neves da Rocha, Avenida Rio Branco, 90, das 9 da manhã ás 4 horas da tarde. Tel. Norte 537. (S 26191) S

DOENÇAS DOS RINS diabetes doenças e manchas da pelle, ulceras, corrimentos uterinos. Cura radical. Exames de fezes, de urina, por processo especial. Terças, quintas e sabbados, das 11 ás 16 horas. — Rua S. Francisco Xavier, 953 — Dr. A. de Araujo. (S 25461)

Catarata — Tratamento da catarata por processo operatorio seguro, sem o doente sentir a menor dôr e qualquer que seja sua edade, pelo Dr. Neves da Rocha, medico de diversos hospitaes, membro da Academia de Medicina. — Consultorio: Avenida Rio Branco 90, de 12 ás 4 horas, Teleph. Norte: 537. (S 26191) S

Drs. S. Pereira Lima e von Dollinger da Graça

Raios X da Academia de Medicina e Director deste serviço na Beneficencia Portugueza. Apparelhos de alto potencial para exames do coração, pulmão, estomago, figado, rins, intestinos e ossos. Rodrigo Silva 5, de 2 ás 6 horas. Phone 3451 C. e 834 Sul. (S 26195)

GONORRHEA e complicações. Cura garantida em poucos dias, por processo allemão, muito recente, de exito comprovado. Uruguayana 134, 8 ás 11 e 1 ás 6. — DR. RUPERT PEREIRA. (S 26263)

DENTISTAS

DENTISTA

DR. MOREIRA SENNA. Extracções e tratamento de dentes completamente sem dôr. Collocação de dentes com ou sem chapa. Pivots, obturações a ouro, platina, trabalhos rapidos, perfeitos e de pouco tempo, por preços modicos, das 8 ás 9 horas da noite. Rua Uruguayana 226, esquina de Marechal Floriano. (S 24337) (S 25300) R

Dr. Silvino Mattos

Laureado especialista em dentaduras, com ou sem chapas, parciaes ou duplas; em extracções e tratamento de dentes sem a minima dor; obturações a platina, ouro, porcellana, PIVOTS, coroas e cantos de ouro, etc. Toda a obra é feita com perfeição, rapidez, maxima garantia, ao alcance de todos e em prestações. Rua Sete de Setembro, 231, proximo á praça Tiradentes: das 7 da manhã ás 5 da tarde, todos os dias. Phone: 1.555 Central.

PRECISA-SE de um prothetico, com urgencia, r. Larga 105, esquina da Av. Passos. (S 26231) R

DENTISTA — Vende-se por 300$ uma cuspideira de fonte completa com pouco uso, e um reflector electrico, para desoccupar logar. R. Larga n. 55, 1º andar. (S 26215) R

DENTISTA — Vende-se uma prensa Sharp e 1 ila m de divisão peroba, com vidros; rua da Constituição, 15, sob. (S 26012) R

DENTISTA — Dr. Aldo Cunha — Trabalhos rapidos, garantidos e sem dôr; á rua Marechal Floriano 55. (S 23008) R

OURO para Dentistas

24 K — Gramm. — 7$800
22 K — Gramm. — 6$500
18 K — Gramm. — 5$300
Em Fio 18 K. Gram — 5$300
Prata Fina em laminas $300

VIANNA, IRMÃO & C.ª
RUA PEDRO 1º, 28 e 30.
(Antiga Espirito Santo)
(S. 24424)

DENTISTA — Trabalhos perfeitos e de estabilidade garantida, no consultorio do dr. Cabral Fagundes no largo do Machado n. 2, sobrado por cima da casa de calçados "Atlas" Consulta e exame gratuito. Tel. Beira Mar 62. (S 27092) R

DENTISTAS. Exijam a broca, a Godiva, a amalgama e a Placa de Base Alston que são incontestavelmente as melhores. Em tôdas as casas dentarias do Rio e do interior. (S 16808) R

PROTHETICOS. Para obter bons trabalhos são indispensaveis os dentes Alston Navalloy, a Vulcanite, e o Revestimento Alston, o Gesso D. M. C., etc., Em todas as casa do Rio e do interior. (S 16808) R

Dentes bonitos

Encontram-se nas afamadas dentaduras anatomicas, confeccionadas pelo laureado cirurgião-dentista Dr. Silvino Mattos, á rua 7 Setembro, 231. (S 26281) R

DENTISTA — DR. ARGEMIRO PINTO, (com pratica das Escolas de Paris, Londres e New-York). Obturações a ouro, porcellana, collocação de dentes, etc. Phone C. 5625, 123, rua Assembléa, 123, 1º andar. (S 25244) R

O DR. SOUZA RIBEIRO, cirurgião-dentista, com consultorio á rua do Cattete, 220, sob. Communica aos seus clientes que, não tendo em seu gabinete auxiliar de clinica, sendo todos os trabalhos executados pessoalmente, as consultas das 9 ás 5, diariamente. (S 25570) R

Dr. Silvino Mattos

Laureado com referencias em varios Congressos Scientificos e em diversas Exposições Universaes, Internacionaes e Nacionaes, a que concorreu com seus trabalhos dentarios. 26 annos de pratica. Especialista em dentaduras com ou sem chapas, parciaes e duplas. Rua Sete de Setembro n. 231, proximo á praça Tiradentes. Phone 1.555 Central. (S 26283) R

VENDE-SE um gerador, um motor de pé, um torno, uma prensa, coróas e 6 boticões, r. Largo 103, esquina da Av. Passos.

PARTEIRAS

MME. PALMYRA que mudou para a rua Camerino 20, com residencia, á Av. Gomes Freire 127, 1º andar. (S 25225)

MME. GUIN, parteira e outros trabalhos, na rua Barcellos 4 — Rio. Tel. 1127. Senador Barbosa — Buarque de Macedo, 76. Tel. 1194.

PARTEIRA diplomada, da Maternidade, 21 annos de pratica de trabalhos, das 9 ás 4. Phone Norte 3920.

SENHORAS Tratamento abortivos e para corrimentos, colicas uterinas, regras tratamento da esterilidade. SEMBLE'A, 54, das 10 ás 21. — DR. PEDRO MAGALHAES. (S 25421) Y

Professores e professoras

AULAS de sabão e perfumaria em casa da professora. Rua Barão de Guaratiba 36 (Cattete). (S 27043)

CONTABILIDADE — Faz-se e ensina-se á machina, a 20$000 mensaes. Rua 1º Março, 93, 2º. (S 25271)

COPIAS á machina $600. Circulares e Traducções. 7 Set. 107. ESCOLA URANIA

DACTYLOGRAPHIA — Tachygraphia, grammatica, ingleza, e commercial. Curso para moços e senhoras. Ensina-se como professor, commercial, grammatica, com bom resultado. Escola Nacional rapazes; 7 Set. 107. ESCOLA URANIA, das 9 ás 21 horas. (S 26176)

Curso rapido de Escripturação Mercantil

Habilita, EM TRES MEZES, para os fuccionistas ou guarda livros, e rapidamente, para concursos publicos. Rua Buenos Aires, 103, das 9 ás 18 horas. Toda seriedade.

DACTYLOGRAPHIA — 6 vezes na semana, ROYAL, Av. Rio Branco 117 — machina 3$, 59, Oliver.

ESCREVER A' MACHINA — Curso completo em todas machinas, 50$000; tres mezes por semana, 10$000 mensaes; por aulas diarias 20$; "ESCOLA VELOX" largo S. Francisco 36, 1º.

FRANCEZ pratico, ensina a conversação; Mme Guion, Edif. Odeon, sala 11.

ITALIANO — Professora em casa e a domicilio. Accelta também ensinar em collegio feminino. Inf. B. M. 1077.

INGLEZ, Mr. Redger, methodo rapido, ensina em casa e a domicilio, r. da Alfandega n. 199, 1º. (S 27093)

LINGUAS, arithmetica, escripturação, phur. mercantil, tachygraphia, etc. ESCOLA VELOX, largo S. Francisco 36.

MOÇO mestre-allemão, encontra-se disposto a acceitar-se creança... Cartas, por favor, á redacção desta folha.

MOÇA diplomada pela Escola Normal, deseja leccionar algumas horas, durante o dia, particular e preparatorios, material, Cartas a esta redacção.

PROFESSORA... Cursos Primario e Complementar...

PROFESSOR BARBOSA. Lecciona inglez e mathematica... rua Alfandega 199

BELLO SEXO

— Para incommodos das senhoras tomem Capsulas Sevenkraut; tubo original. — A' venda na Drogaria Geraldes. Rua Uruguayana 142. (S 23566) S

PROFESSORA, precisa-se com pratica de ensino e trabalhos manuaes; estabelecimento no interior. Trata-se rua Quitanda 56, loja. (S 26113) Z

PROFESSORA de desenho e pintura, ensina a copiar do natural e diversos trabalhos de fantasia, á rua D. Zulmira, 94. Maracanã. (S 26010) Z

PROFESSOR allemão acceita alumnos e traducções. Quitanda, 35, 2º and. Trata-se das 8 ás 19 horas. (S 26115) Z

PROFESSORA diplomada lecciona a domicilio as materias do curso primario, a creanças e a adultos. Residencia, rua Ypiranga 96, casa 15 (Laranjeiras). (S 23981) Z

PROFESSOR, ex-lente S. Francis College New-York, lecciona inglez, francez, hespanhol e italiano; unico que nesta capital póde preparar alumnos em poucos mezes, pelo seu methodo claro e rapido; av. Gomes Freire n. 108, terreo. Turma extraordinaria. (S 25211) Z

PROFESSORA diplomada prepara em todos os cursos, attendendo a chamados para collegios e casas particulares. Rua Visconde Silva 93, Botafogo. (S 27085) Z

PROFESSORA diplomada pelo I. N. de Musica, lecciona piano, solfejo e violino; phone V. 926. (S 24494) Z

PIANO, VIOLINO

PROFESSOR ALLEMÃO
Rua Didimo 31. Villa Ruy Barbosa. (S 22563)

PROFESSORA de piano, lecciona a domicilio ou em casa das alumnas. Rua Carvalho Monteiro, 17. Tel. B. M. 3530. (S 22977) Z

PROPEDEUTICO — Pelos 12 preparatorios — mensalidade, 25$ — Secr. Pr. Tiradentes, 9. Tel. C. 481, das 12 ás 18. (S 22037) Z

VIOLINO e piano. Professor allemão, rua Didimo XXXI (Villa Ruy Barbosa). (S 22563) Z

Lulu' cinzento

Vende-se um lindo n. 2, á rua Assis Bueno n. 39. Botafogo. (S 22360)

COMPRA-SE

Instrumentos de engenharia á rua da Assembléa numero 69. (12375)

Graças ás GOTTAS SALVADORAS DAS PARTURIENTES
— DO —
DR. VAN DER LAN

Desapparecem os perigos dos partos difficeis e laboriosos.

A parturiente que fizer uso do alludido remedio durante o ultimo mez da gravidez, terá um parto rapido e feliz. Innumeros attestados provam exuberantemente a sua efficacia e muitos medicos o aconselham.

DEPOSITO GERAL:
ARAUJO FREITAS & COMP.
— RIO DE JANEIRO —
Vende-se em todas as pharmacias e drogarias. (3969)

Machinas para qualquer industria, peçam orçamentos
BROMBERG & Cia.
Rua Buenos Ayres, 22
RIO DE JANEIRO (14289)

TOSSE — Peitoral S. Caetano
— puramente vegetal — Não contém drogas irritantes e perigosas como o opio, bromoformio, codeina, morfina, creosoto, etc. — Cura garantida de qualquer tosse secca ou nervosa — bronchite, asthma, rouquidão, influenza. Com a primeira colher o allivio é immediato — A' venda nas principaes pharmacias e drogarias — Deposito: Rua 24 de Maio 154 — Telephone Jardim 10. (S. 26190)

Almanach do "O Pensamento"
O Almanach para 1924 está enriquecido de novas materias de real interesse para os lavradores e commerciantes, ao mesmo tempo que para outras classes da humanidade, como póde ver-se pela taboa das materias que contem: Taboa lunar, Guia Astrologico, dias felizes e infelizes do anno, Influencia da Lua Nova, Notas de Agricultura e Pecuaria, sendo esta parte muito interessante aos agricultores; Predicção do tempo, Horoscopo de 1924, revelando os principaes acontecimentos do paiz e estrangeiro. (Ver as prophecias do Almanach de 1923, todas ellas realizadas); Movimento astronomico da civilização na superficie do globo, Horoscopo da Republica Brasileira, (observação muito importante do futuro do Brasil). Variações do Cambio (esta parte é muito importante do Almanach). Variações de alta e baixa dos mercados de generos. O Almanach é vendido a 2$500, livre de porte. Pedidos á "Livraria O Pensamento", rua Rodrigo Silva n. 40, São Paulo; ou, ao dr. José Lopes, rua Uruguayana 154, 1º andar, Rio. Para combater o máo olhado, 2$000; Livro do exito, 2$000; Renascimento e Karma, ... 3$000; Para ser feliz no casamento, 10$; Magnetismo Pessoal (Durville) 5$; Psychometria Pratica, 2$; e outros livros sobre Occultismo.

FAZENDAS A' VENDA
Vendem-se as propriedades Louriçal, Campo Bonito, Bella União, Boa Sorte, Boa União, com 200 alqueires de terras mais ou menos, em boas pastagens, bons varzedos, aguadas superiores, 8 alqueires mais ou menos em capoeiras e matto, toda cercada, e pastos divididos, 300 cabeças de gado de criar, animaes arreiados, de sella e carga, vasilhame para conducção de leite, sete casas de moradia assoalhadas, 2 moinhos, um engenho de canna movido a agua com roda de ferro, um carro arreiado com tres juntas de bois, oito casas para colonos sendo tres cobertas de telhas e cinco de sapé, tres curraes com varanda coberta de telha e muitas outras bemfeitorias. As propriedades são no Estado de Minas, distante seis kilometros da estação Sapucaia, Estrada de Ferro Central do Brasil. Quem pretender pode dirigir-se ao proprietario Luiz Martins Ramos Netto na fazenda Louriçal. Note bem: As fazendas são todas ligadas. (S. 26001)

Exposição de Negocios
Uma firma antiga, séria e activa, matriculada, estabelecida em Manãos, dando boas referencias, deseja conseguir negocios com uma firma commercial ou particular, que tenha intenções de desenvolver os seus capitaes para o Amazonas, offerecendo opportunos negocios em madeiras e outros productos de exportação do Estado. Deseja obter representações de casas exportadoras ou abrir filiaes, fabricas, seguros, navegações, etc. Cartas de consultas para a caixa postal n. 175 — Manáos. (S 26153)

Casa em Ipanema
Aluga-se uma casa nova, com ou sem mobilia, por quinze mezes, á rua Prudente de Moraes, em centro de terreno de vinte metros de frente. Tem sete quartos, tres salas, garage e todas as commodidades modernas. Informa-se no armazem Moderno, rua 20 de Novembro n. 104. Telephone Ipanema 1037. (S 23825)

"Terrenos na Urca"
A Empresa da Urca convida a comparecer desde já a seus escriptorios, á rua da Candelaria, 38, ou Avenida Portugal, junto ao Hotel Balneario, todos os que marcaram lotes na segunda secção de seus terrenos.
A partir de 12 do corrente mez será aberta a venda publica. (S. 26104)

GOTTAS GOMENOLADAS
Poderoso calmante da TOSSE em geral.
GRIPES, ASTHMA, BRONCHITES, COQUELUCHE, LARYNGITES, etc. (S. 25230)

CASA
Traspassa-se uma, com todo o mobiliario que a guarnece, com cinco quartos, com dormitorio completo para casal, sala de jantar, grupo estufado e outros moveis, louças, chrystaes, metaes, bateria de cozinha de aluminio, inclusive roupa, preço 18:000$ podendo ser parte á vista e parte em prestações. Av. Mem de Sá 118. (S 25368)

Casa em Copacabana
Aluga-se por contrato uma esplendida casa optimamente situada á rua Almirante Gonçalves n. 5, dando frente para a Avenida Atlantica, tendo a mesma bello jardim e garage. Trata-se á rua S. José n. 1º andar, sala da frente. — Telephone Central n. 445. (S 2506..)

SALA DE FRENTE
Aluga-se uma sala de frente á rua S. José n. 39, 2º andar, para casal sem filhos ou escriptorio. — Trata-se na mesma rua acima. (15547)

Fossas Sanitarias "Inco"
approvadas pela Saude Publica
A PRESTAÇÕES
Sjoestedt Brothers
RUA OURIVES N. 56. (16813)

Professora Allemã
Com grande pratica de ensino. Lecciona, em casa das alumnas, inglez, allemão e francez pelo melhor methodo. Informações pelo telephone Sul 3385, com d. Ida. (17931)

Papel de aluminio
EM DIVERSAS CORES: 25ma por kilo
BRANCO: 40 e 50m.a por kilo
Preços excepcionaes — Substitue com enorme vantagem o papel de estanho
WEL & COHEN LTDA
ANDRADAS, 44. Tel. N. 1986

CASA
Vende-se uma recentemente construida, com quatro quartos, etc. — Entrada para automovel. Telephone Villa 4.441. (S 25962)

BOMBAS CENTRIFUGAS
BOMBAS A VAPOR "Duplex" (Burrinhos) para a gua e garapa. — Em stock —
Bromberg & Cia.
Rio de Janeiro. Rua Buenos Aires, 22. (19313)

CLUB NAVAL
Perdeu-se no ultimo chá ahi realizado um pequenino broche de grande valor estimativo; roga-se á pessoa que o encontrou informar telephone 718 Ipanema (S 27009)

PERTUSSIN
Asthma, catarrho laryngeo, Coqueluche cura PERTUSSIN "Taeschner"
Em todas as Drog. e Pharm. Venda por atacado. Tel. n. 5334. (11223)

Cofre Portuguez (usado)
Vende-se um superior de duas portas, preço de occasião. — Rua Theophilo Ottoni n. 148. (17849)

C. H. — MEDIUNS INVISIVEIS
Para obter Diagnosticos de Qualquer Molestia, é só dirigir-se á Caixa do Correio numero 1352 (Rio de Janeiro), do Centro Humanitario acima, mandando o Nome, Edade, Profissão, Residencia, é um Sello de 200 reis para a resposta. (581)

MOBILIA
Vende-se de sala de jantar, com 16 peças e de visitas com 7 peças, completamente novas, tudo em imbuya, obra de Leandro Martins. Trata-se á rua Annita Garibaldi n. 41, Copacabana. Tel. Ipanema 1593. (S 25256)

Caixas d'Agua Higienicas
Systema "Gainer" patente n. 9071
EM CIMENTO ARMADO. 30 % MAIS BARATO QUE AS CAIXAS COMMUNS.
Duração eterna.
Sjoestedt Brothers
Rua Ourives n. 56. (16814)

Velledina
Formula do Dr. Gouvêa Freire. Usem com segurança, contra a Grippe e resfriamentos. Dois comprimidos por dia, são poderoso preservativo desses males. Drogaria Pacheco, Andradas, 45. Orlando Rangel, drogarias e pharmacias. (S 22846)

PILULAS VIRTUOSAS
Empregadas com successo nas molestias do estomago, figado ou intestinos. Estas pilulas além de tonicas, são indicadas nas dyspepsias, prisões de ventre, molestias do figado, bexiga, rins, nauseas, flatulencias, mão estar, etc. São um poderoso digestivo e regularizador das secreções gastro-intestinaes.
A' venda em todas as pharmacias. Vidro, 2$000. Depositarios — J. M. Cardoso & Comp., r. dos Andradas 72, Rio de Janeiro. (24347)

ARSENOVITA
O mais prodigioso tonico (S 24828)

MENSTROL
Poderoso fortificante e especifico das molestias de Senhoras. Supressão e atrazos ou visitas dolorosas, flores brancas, anemia, colicas uterinas, pallidez das mocinhas, accidentes da edade critica. Preparado vegetal. (18179)

BINOCULOS 134 MADUREIRA — VIETAS
(11306)

AUTOMOVEIS
Completamente novos, de bons fabricantes italianos e americanos vendem-se a preços reduzidos de 25 %. — Avenida Mem de Sá n. 77. (17667)

PULMOGENOL
A SAUDE DOS BRONCHIOS E DOS PULMÕES. TOSSE, CATARRHO, ASTHMA, RACHITISMO, ESCROPHULOSE, GRIPPE, FALTA DE APPETITE, DOENÇAS DA LARINGE ETC. (16447)

Escola de Córte
A mais antiga e conhecida, curso completo em 24 lições (tres mezes), sendo o ultimo gratuito para pratica; 12 lições de córte 50$, e 12 de chapéos, 50$000, no atelier de Mme. Vivi, á rua Sete de Setembro n. 135, sobrado. Telephone Central 547. (1334)

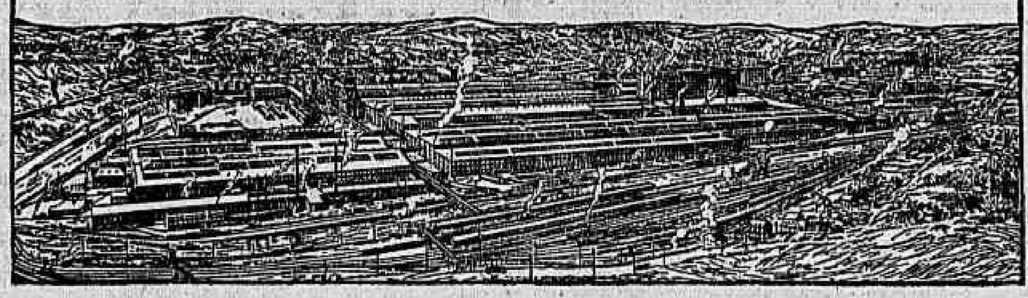

O Conjuncto Nunca Pode Ser Melhor do que as Peças Componentes
Nenhuma machina póde ser melhor do que as peças com que foi construida, nem tampouco é possivel que um concerto seja melhor do que uma peça nova.
A unica maneira de ter certeza que as peças sobresalentes para apparelhos merecem confiança, é compral-as sempre de um fabricante de renome.
A "Westinghouse" tornou-se mundialmente conhecida como a fabricante de materiaes de primeira qualidade.
Para toda e qualquer informação dirijam-se aos agentes exclusivos:
BYINGTON & Co.
RUA GENERAL CAMARA, 65. RIO DE JANEIRO.

Westinghouse
(1300r)

Coração - RINS - ASTHMA
Nas suas perturbações, com falta de ar, cançaço, palpitações, pés e rosto inchados, urinas poucas, pulso irregular, tonteiras, dôres nos rins, no coração, accessos nocturnos, bronchite asthmatica, use o CACTUSGENOL approvado pela D. G. de Saude Publica. Para prescripção medica. Na Casa Huber R. 7 n. 61, Drogaria Pacheco, R. Andradas n. 43 e Laboratorio do pharmaceutico dr. M. Reis. R. dos Araujos n. 102 (S 27072)

PASTA de ROSS
DENTIFRICIO Para conservar e Limpar os dentes

TOMOU MUITOS XAROPES
O sr. Pedro Ferreira, estabelecido com um kiosque na rua da Republica, em Pelotas, expontaneamente enviou a seguinte carta que me abona as virtudes do muito conhecido *Peitoral de Angico Pelotense.*
Pelotas, 12 de maio de 1920.
Sr. Eduardo C. Sequeira. — Pelotas.
Achando-me atacado de pertinaz tosse, acompanhada de abundante expectoração de bronchite, tomei muitos xaropes que vi annunciados como sendo proprios para curar semelhantes molestias.
Perdi meu tempo e gastei meu dinheiro átôa, sem o minimo proveito, pois tossia e escarrava como dantes.
Recorri então ao *Peitoral de Angico Pelotense*, e graças a elle, apezar da tosse já ser velha, rapidamente me curei, bastando para isso, apenas tres vidros do seu precioso preparado.
Autorizando-o a fazer deste o que lhe convier, sou com estima e consideração am. etc. — *José Pedro Ferreira.*
A' venda em todas as pharmacias e drogarias do Estado
DEPOSITO GERAL E FABRICA
Drogaria Eduardo Sequeira - Pelotas
Deposito no Rio de Janeiro: Drogarias J. M. Pacheco; Araujo Freitas & C.; Rodolpho Hess & C.; Granado & C.; Vva. J. Rodrigues & C.; E. Legey & C.; F. R. Baptista & C.; Freire Guimarães & C.; V. Rufier & C.; Araujo Penna Filhos; A Gesteira Silva Gomes; Oliveira, Souza & C. etc. (1716)

MOTOR 500 H. P.
Com condensador, alta e baixa pressão, com caldeiras a vapor. Vendem
ERNESTO COCITO & Cia., Caixa Postal, 701. SÃO PAULO. (14286)

PRISÃO DE VENTRE HABITUAL
AS CELEBRIDADES MEDICAS do mundo inteiro recommendam os Comprimidos de
VÉGÉTALINE DUBOIS
Para MANTER o VENTRE LIVRE, DESINFECTAR o INTESTINO, PURIFICAR o SANGUE, REGULARIZAR as FUNCÇÕES nas senhoras e moças. EVITAR as MOLESTIAS do FIGADO.
Approvado pela Directoria geral de Saúde Publica do Rio de Janeiro
Laboratorios LALEUF, 49, Av. de La Motte-Picquet, PARIS (France)
Nas Pharmacias e Droguerias (14850)

Tossis? Tomae BRONCHITAL
Deposito: — RUA URUGUAYANA, 111
PHARMACIA BITTENCOURT. (11327)

FUNILEIRO
Precisa-se de bom official; na Companhia Cervejaria Brahma, Rua Marquez de Sapucahy n. 200. (17983)

EMPREGADO
Precisa-se de um pequeno que saiba para limpeza e recados em escriptorio commercial. R. S. Pedro 113. (S 26089)

Carta Patente
Para sorteio de club de mercadorias ou immoveis, vende-se; informações com o sr. Jacobina, á rua do Carmo n. 58. (S 25232)

ENCERADOR
Encerar, calafetar e raspar assoalhos. Manoel Pimenta. Rua Senador Euzebio 118. Tel. Norte 1567. (S 24978)

Laranjeiras, 328
PHONE: BEIRA MAR 1371
A casal ou cavalheiro de absoluto respeito e fino tratamento, alugam-se dois aposentos ricamente mobilados, com optima pensão, 20 minutos do centro. (S 26051)

Administrador de fazenda
Competente, com conhecimentos praticos e theoricos, precisa-se para uma fazenda distante tres horas desta capital. Escrever: Caixa postal n. 632, nesta. (S 25.225)

Economia do gaz
Na Officina America Brasil concertam-se fogões a gaz e põe-se em estado de novo por preço baratissimo. Attende-se a chamados pelo telephone Villa 1491. Rua Miguel de Frias 72. (S 25229)

CASA
Aluga-se de 1 pavimento, estylo "Bungalow", nova e mobilada, para casal ou pequena familia. Informações á rua Luiz de Camões n. 6. (S 26166)

Casa em Botafogo
Aluga-se a casa da rua Elvira Machado n. 26, quasi no canto da rua Delpim. Tem no andar superior duas salas, tres quartos, cozinha e W. C. No porão duas salas, dois quartos, banheiro, etc. Forrada e pintada, prompta para habitar. Jardim, quintal, magnifica apparencia e abundancia d'agua. — Trata-se na rua Barão de S. Gonçalo n. 20. (S 25215)

AUTOMOVEL
Particular, vende double phaeton de fabricante inglez, sete logares, motor 6 cylindros, em perfeito estado de funcionamento. Tratar com Vieira á rua da Quitanda n. 90. (S 25272)

Casa em Botafogo
Aluga-se á rua Farani n. 52, com magnificas accommodações para grande familia, tendo 9 bons quartos, bom quintal, etc. Preço 1:000$000 e contrato. As chaves estão no n. 212 da Praia de Botafogo (armazem), e trata-se á rua do Ouvidor 129. (S 24892)

PHARMACIA
Vende-se uma, unica no logar, com boa freguezia, contrato por cinco annos. Informações com o sr. Lima á rua Buenos Aires n. 214. (S 23856)

Magnificas armações
Vendem-se duas novas, para desoccupar logar. Ver e tratar á rua da Assembléa n. 92. (S 23983)

Consultorio medico
Aluga-se um bom com alguns moveis, telephone, pia, sala de espera, limpeza, etc., tres vezes por semana duas horas. 80$000. Rua S. José 42. (S 23874)

MOTORES
De fabricantes Fiat e Lancia, da força de 15, 20 e 35 HP., proprios para embarcações e para autos, completamente novos, vedem-se a preços reduzidos. Avenida Mem de Sá 77. (17669)

As pessoas idosas ou não
que têm a bexiga preguiçosa e cuja urina se decompõe facilmente, devido á retenção, encontram na UROFORMINA DE GIFFONI um verdadeiro ESPECIFICO, porque ella não só facilita e augmenta a DIURESE, como desinfecta a BEXIGA e a URINA, evitando a fermentação desta e a infecção do organismo pelos productos dessa decomposição. Numerosos attestados dos mais notaveis clinicos provam a sua efficacia.
Encontra-se nas boas drogarias e pharmacias da capital e dos Estados, e no Deposito: DROGARIA GIFFONI — Rua 1º de Março, 17. (11.194)

Fabrica de papeis pintados "SANTA IZABEL"
Premiada com medalha de ouro nas Exposições de S. Francisco da California 1915 e Montevidéo 1919. Medalhas de Ouro na Exposição Internacional de 1923. J. A. da Silveira & Cia. Armazem e escriptorio: rua Buenos Aires, 120. Tel. N. 1649. Fabrica e deposito: rua Visconde de Santa Isabel, 267 e 269. Tel. V. 1919. (19366)

Para Emmagrecer
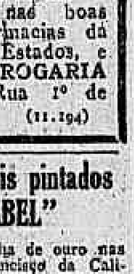
com segurança e sem perigo tomem PILULAS GALTON a base de extractos vegetaes. O melhor remedio contra a Obesidade. As PILULAS GALTON fazem emmagrecer melhorando a digestão.
Exito constante, absoluta segurança.
J. RATIÉ, Pharmac. 45, r. l'Echiquier. Paris
Rio-de-Janeiro: V. SILVA & Cia (Drogaria Lamaignière) *e todas pharmacias.* (14849)

COQUELUCHE
O unico remedio para a sua cura é a COQUELUCHINA. Em todas as drogarias. (14332)

ÁS SENHORAS
Durante e depois da GRAVIDEZ devem usar a
GRAVIDINA
FORMULA DR ALFREDO ZUQUIM
Previne e evita os accidentes da GRAVIDEZ
VIDRO 3$000 (17906)

Papeis pintados
Grande variedade, padrões modernos, côres firmes, á preços de fabrica, na Casa Verde, rua Buenos Aires, 139, telephone Norte 3574. (17710)

Doenças de ouvidos garganta nariz bocca — Cura garantida e rapida da OZENA (fetidez do nariz) processo inteiramente novo.
professor livre desta especialidade na Faculdade de Medicina do Rio de Janeiro. Consultorio: Rua da Assembléa n. 13, sobrado, das 12 ás 6 da tarde. (S 26271)

Qual deve ser o tonico das moças?
O Guaranil, porque além de ser poderosissimo, cura espinhas de origem intestinal e fermentações. Conserva a mocidade, melhora a pelle e provoca appetite. Verdadeiro policia do organismo, sendo unico no genero. (11328)

Seja pratico e economico
Tingindo em casa com:
GERMANIA
A rainha das tinturas populares. (16649)

TECELAGEM
Mantemos para vender em São Paulo, uma fabrica de tecidos de algodão ou lã, com machinas novas e as mais modernas.
Producção de 400 — 500 metros por dia, havendo espaço sufficiente para triplicar a producção.
Não se trata com intermediarios e sim sómente com compradores seriamente interessados.
Cartas a Caixa Postal, 2181 — São Paulo. (17939)

Magalhães, Travassos & Cia.
SUCCESSORES DE
MEANDA CURTY & CIA.
Construcções e materiaes de construcção.
ESPECIALISTAS EM CONSTRUCÇÕES DE CIMENTO ARMADO.
ESCRIPTORIO: Rua São José 78, sob. — Tel. C. 4426.
DEPOSITO E OFFICINAS: Rua Frei Caneca 450 — Tel. V. 5597. (13145)

KOCHCIDINA
SUCCO DE AGRIÃO ESTABILISADO PHOSPHO-LACTO-CREOSOTADO E SACCHARADO
FORMULA E PREPARAÇÃO DO PHARMCO FRANCISCO GIFFONI
PODEROSO BACILLICIDA E TONICO-REPARADOR.
EFFICAZ NAS AFFECÇÕES PULMONARES E DAS VIAS RESPIRATORIAS EM GERAL: BRONCHITES, BRONCHORRHEA, TOSSES REBELDES, LARYNGITE, TUBERCULOSE.
DEPOSITO GERAL-PHARMACIA E DROGARIA GIFFONI DE FRANCISCO GIFFONI & Cª
1º DE MARÇO, 17 — RIO DE JANEIRO (11193)

Indicador Ruas
Premiado na Exposição Nacional de 1922—1923
Mais de 3.300 denominações de ruas e locaes do RIO DE JANEIRO
Completo, rigoroso, portatil, pratico e util. Mais de 30.000 informes. Pedir o
"Independencia"
Vendem a 5$000 — por B. Sanmartin.
Casa Leuzinger — Rua do Ouvidor, 89.
Heitor Ribeiro & C. — Rua da Quitanda, 90.
Arthur Mendes & C. — Rua 7 de Setembro, 52. (S 23987)

WILSON'S CO-RE-GA
FIXA AS DENTADURAS E EVITA AS IRRITAÇÕES E DORES NAS GENGIVAS
Á VENDA NOS DEPOSITOS DENTARIOS, PHARMACIAS E DROGARIAS

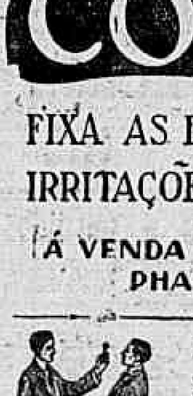

GRATIS — Si quer ser feliz em empregos, em negocios e em amizade, gozar saude, educar a vontade, augmentar a memoria, a lucidez de espirito e o vigor physico e viril; agir pelo pensamento á distancia, livrar-se das influencias estranhas e dominal-as, vencer as difficuldades da vida e alcançar a felicidade e a paz, peça já o MENSAGEIRO DA FORTUNA. Dá-se em mão ou manda-se pelo Correio, gratis, a quem enviar este annuncio ou citar o nome deste jornal. Só para adultos e não analphabetos.
Escreva para ARISTOTELES ITALIA, á CAIXA POSTAL, 604. Avenida Passos, 23, loja. Rio. Mande hoje nome e endereço escriptos com clareza, hoje mesmo. (S 21760) (S 17076)

LOTERIAS

CAPITAL FEDERAL
Resumo dos premios da extracção de 9 do corrente:

6.060	20:000$000
30.936	3:000$000
529	2:000$000
40.756	1:000$000
11.610	1:000$000

PREMIOS DE 500$000
6352 46974 48497 19472

APPROXIMAÇÕES

6.059 e 6.061	300$000
30935 e 30937	100$000
528 e 530	100$000

DEZENAS

6.051 a 6.060	60$000
30931 a 30940	30$000
521 a 530	30$000

Todos os numeros terminados em 0 têm 2$; exceptuando-se os terminados em 60 que têm 4$000.

Estado de Santa Catharina
Resumo dos premios da extracção de 9 do corrente:

13.974 (São Paulo)	60:000$000
12.832 (Rio Grande)	5:000$000
10.204 (Rio)	3:000$000
13.506 (Minas)	2:000$000
17.545 (Rio)	2:000$000

ESTADO DE S. PAULO
Resumo dos premios da extracção de 8 do corrente:

44.936	20:000$000
4.081	3:000$000
39.402	2:000$000

PREMIOS DE 1:000$000
40308 55595 79299 76338

PREMIOS DE 500$000
5705 15013 23739 30124 44106
49119 53879 63450 73450 79250
21760 22113 40954 47470 52009
63965 64080 66690 66916 68388

APPROXIMAÇÕES

44935 e 44937	400$000
4.080 e 4.082	150$000
39401 e 39403	100$000

DEZENAS

44931 a 44940	60$000
4.081 a 4.090	50$000
39401 a 39410	40$000

CENTENAS

44901 a 45000	8$000
4.001 a 4.100	6$000
39401 a 39500	4$000

Todos os numeros terminados em 6 têm 2$; exceptuando-se os terminados em 36 que têm 4$000.

Companhia de Loterias Nacionaes do Brasil
Extracções publicas sob a fiscalização do Governo Federal ás 2 ½ e aos sabbados ás 3 horas. — RUA VISCONDE DE ITABORAHY N. 67 — (Edificio proprio).

HOJE —::— HOJE
18 — 22ª
Só jogam 20.000 bilhetes
50:000$000
POR 16$000, EM MEIOS

Sabbado, 13 do corrente
A's 3 HORAS DA TARDE
15 — 23ª
IMPORTANTE PLANO
100:000$000
POR 16$000, EM DECIMOS

Os bilhetes para essas loterias acham-se á venda na séde da Companhia, á rua 1º de Março 110 (Edificio proprio), que acceita e despacha com promptidão os pedidos do interior acompanhados de mais $900 para o porte do Correio. (19604)

100:000$000
AMANHÃ
Loteria do Estado de Minas Geraes
80 % Em premios — Inteiro 30$000, Meio 15$000, Decimo 3$000 — 18 Mil bilhetes
Bilhetes encontram-se em toda parte
Os bilhetes premiados desta loteria serão pagos nesta capital, pelo
Campeão do Sul
AGENCIA GERAL DE LOTERIAS
Raul C. Beirão & C.
6 — Rua Rodrigo Silva — 6
Caixa Postal. 2166 — Telep. C. 2.526 — End. Tel. Campeão — RIO DE JANEIRO (19624)

RAIOS X
DR. JORGE A. FRANCO. Consulta com exame pelos Raios X, 25$000. Tratamento e cura radical das doenças do estomago, intestinos, figado, pulmões, coração, rins, ossos, etc. — Photographias, 60$000. 15, Largo da Carioca, de 1 ás 6, todos os dias. Tel.: C. 3128. (S. 19529)

RODA DA FORTUNA

4501 — 2256
5491 — 6780

GARANTIA 938
FEDERAL 642
E. Rio, 9|10|23. (S. 26318)

MERCANTIL 283
Gtia. PAULISTA . . 300
A MINA 619
A BELLA 186
C. GRANDE.
Rio, 9|10|923. (S. 25454)

A LOTERICA
420
9|10|923. Hoje ás 6 1|2. (S 26264)

MASCOTTE 559
PREFERIDA 363
AMERICANA 836
9 — 10 — 23. — S. S. (S. 26270)

FIDALGA
501
756
373
Rio. 9|10|923. (S 26319)

GARANTIA
296
P. P. P. — 9|10|923. (S 25425)

HORA . . . . 802 — 1
REAL . . . . 136 — 9
ESPERANÇA . . . 251 — 18
O. e COMP. (S. 26269)

FLUMINENSE . . . 610
OPERARIA 232
NOITE 258
CARIDADE 651
Nictheroy, 9|10|1923.
V. P. (S. 25443)

PAULISTA
738
P. & M. Rio. 9|10|923. (S 25418)

A POPULAR
392
9|10|923. (S 25430)

RIO MENSAGEIRO
Junto a este jornal — Entrega volumes a domicilio e recados urgentes e garantidos. Telephone Central 58.. (S 25239)

Pintura de cabellos
Madame Ribeiro, particularmente tinge cabellos com um preparado vegetal inoffensivo, de sua propriedade. Trabalha tambem com Henné; rua S. José n. 59, sob., proximo á Avenida. — Tel. Central 1.289. (S 19193)

MACHINA ROYAL
Vendem-se de escrever, catro pequeno e carro grande, em perfeito funccionamento. Rua Evaristo da Veiga n. 109. (S 26161)

Venham ver na proxima semana
O MONUMENTO A CHRISTO REDEMPTOR.
Um film documentario da campanha em prol dessa idéa.

ODEON
PROGRAMMA SERRADOR — COMPANHIA BRASIL CINEMATOGRAPHICA — FIRST NATIONAL PICTURES

O QUE DIZ A CRITICA IMPARCIAL:

Desvanecidos, pedimos venia a «A Noite» para publicar o que escreveu sobre este film—A IDADE PERIGOSA—no seu numero de ante-hontem:

NA TELA — Foi um verdadeira successo a exhibição, hontem, no ODEON, do film "A EDADE PERIGOSA", que faz parte do PROGRAMMA SERRADOR. A these discutida e defendida pelo autor é das mais interessantes, mórmente no que se refere á actualidade e veracidade do romance apresentado e com admiravel arte representado pelos artistas Lewis Stone, Cleo Mandison, Edith Roberts e Ruth Cliford.

O marido para ser eternamente um "noivo" é preciso que encontre em casa, sempre, a cada hora, todos os dias, um encanto em sua esposa, que tem por dever, antes até por defesa propria, a preoccupação de seduzil-o com a sua graça. Quando tal não acontecer, é fatal, o homem irá procurar fóra o que não observa nem o seduz em casa.

E' a "Edade Perigosa!"

A montagem do film é de grande luxo, com riquissimas scenas e vestuarios deslumbrantes.

No decorrer do film se poderão observar passagens empolgantes, que interessam vivamente o espectador, ancioso por ver como irá finalizar aquella corrida de automovel, quando o protagonista vôa atrás de uma carta, que segue o destino por um comboio rapido e emfim, outras muitas partes deste delicioso film que é "A Edade Perigosa".

Tendes cuidado com a vossa propria

«IDADE PERIGOSA»!

Vinde ver:

LEWIS STONE
o homem de mais ou menos 40 annos.

CLEO MADISON
esposa boa e honesta, mãe affectuosa, mas apenas «dona de casa»

EDITH ROBERTS
a filha que se vae casar

RUTH CLIFFORD
a linda serela de 20 annos.

Todos são soberbos em

A IDADE PERIGOSA

Producçã da First Nacional — E, um PROGRAMMA SERADOR

No programma, ainda, um novo numero de **REVISTA ODEON N. 31**

ACTUALIDADES GAUMONT ns. 35 e 36 — **Buenos Aires**: Devido a um violento temporal, o rio da Prata alagou os bairros ribeirinhos — **Paris**: Carteira Desportiva. As grandes provas aquaticas — A «Festa Nacional de Natação» organisada no Rio Sena obteve brilhante exito. — **Vauville - França**: Notas do Concurso de Vôo sem motor — O dia 23 de Agosto ficou assignalado por uma serie de vôos interessantes. — Thoret procedeu ás experiencias de um novo apparelho. — Na praia, o piloto Helen experimentou um veleiro, triplano, de sua invenção — Largada do tenente belga SIMONET. — Maneyrol largando a bordo do apparelho que ganhou o premio po «Daily-Mail». O seu vôo durou 3 hs. 14'5 — **Vichy**: O «Grande Premio» da Estação termal foi ganho por «Cheekmate», montado pelo jockey O'Neill — **Lyão - França**: O Campeonato de França, de ramo (8 remadores) foi ganho brilhantemente pelo turma mixta Lyão-Vilafranca. — **San Raphael - França**: Em presença das altas notabilidades da aviação procedeu-se á largada dos hydro-aviões que tomaram parte no Cruzeiro do Mediterraneo.

BREVE — a linda, a trefega e elegante CONSTANCE TALMADGE — em **MULHER TEMPESTUOSA**

(Breve) **O ELDORADO** (Breve)

CINE MEYER
HOJE! SOIRE'E CHIC HOJE!
MARION DAVIES em Adão e Eva
Super-producção da Paramount — 8 actos
Cupido na cozinha
Hilariante comedia
FOX JORNAL
ACTUALIDADES
Amanhã — "Idolo partido" e a "Revolta do humilhado".

CINE ... DE DENTRO
HOJE! SUCCESSO HOJE!
DORALDINE, em:
Escravo de uma paixão
6 actos da METRO.
Dorme, Menino, Dorme
Lind... comedia
No Palco — **BAPTISTA JUNIOR**
Amanhã — Jackie Coogan, em "OLIVER TWIST".

Se elle jogasse, seria visto e o prenderiam! A sua honra, a felicidade da mulher amada e a confiança dos seus amigos estavam em perigo! Se elle não jogasse o seu team perderia o grande campeonato!

Tal é uma das situações do film

BRINCANDO COM A HONRA

(UNIVERSAL JEWEL)

HOJE NO **IRIS** COM Grande orchestra

E MAIS — **MARIDOS E HEROES**
com **Katherine Mac Donald** e **Charles Clary**

2a Feira - Idade perigosa e Esposa Original

CINEMA CENTRAL

Empresa Pinfildi—Av. R. Branco, 168. Tel. 4218 C.

DIA 18 Shirley Mason e H. B. Warner na super-producção: O MYSTERIO DOS 7 PECCADOS Exclusividade Pinfild.

Dia 25 — Francesca Bertini, Leda Gys e Emilio Ghione, em "Historia dum Pierrot". Musica propria. 24 professores

HOJE — Ultimo dia Colossal successo — HOJE

A grande tragica

Theda Bara

na estupenda super producção

O Captiveiro

Fox Film extra

E mais: o famoso comico
BEN TURPIN
em
Casimiro nas garras da lei

No Palco Espectaculos chics familiares A's 5,30, 9 horas e 10,30
3 grandiosas sessões. Exito colossal de
HELLY 1ª com seu magnifico repertorio comico. Unica no genero Arte. Elegancia

Adelina Campos, coupletista hespanhola

VIVES BACOT, sapateadores, Bailarinos,

RAMOS, o melhor imitador do bello sexo

Princeza Salomé, bailarina classica

Estréa da notavel soprano lyrico EUDOXIA TOUMAKOWA do Theatro Imperial de Moscow

Amanhã
O grande actor americano

Hobart Bosworth
secundado por
MADGE BELLAMY
em
Almas sem luz

Um romance de amor, odio, soffrimento e remorsos

Grandiosa misé-en-scene

Technica perfeita
Brilhante interpretação

Super film da Argentine American Film Corp.

Somente no Central

CINEMA AVENIDA

HOJE — HOJE

O JOVEN RAJAH

Poderá um homem ter o dom de adivinhar o futuro?

Esta grandiosa super producção Paramount no-lo demonstra num trabalho primoroso de

RODOLPHO VALENTINO

coadjuvado pela formosa

WANDA HAWLEY

Segunda-Feira 15 — Segunda-Feira 15

Um film especial Paramount passado na alta sociedade novaiorkina, com deslumbrantes toilettes e deliciosas scenas de amor, intitulado

A MINHA LUA DE MEL

com um brilhantissimo grupo de astros entre os quaes se encontram

Bebe Daniels, Nita Nald, Ruby Reumer, David Powell e Charles Gerard

IDEAL

Segunda-feira — A MINHA LUA DE MEL, da Paramount, com NITA NALDI, BEBE' DANIELS e DAVID POWELL.

SEGUNDA-FEIRA **Beijos** da Metro, com a encantadora ALICE LAKE.

(Amanhã)
Caprichos de Mulher
um delicioso film da Universal, em que mais uma vez surge a bella
ALICE JOYCE
ao lado de FRANK SHERIDAN

HOJE — Um dos maiores successos do anno! — HOJE

No seculo em que a dansa é uma religião, quem não desejará ver
Rodolpho Valentino
o idolo moreno da téla, ensinar em
O Joven Rajah
a arte admiravel do "Fox-trott", rigorosamente executado com todas as modalidades do "shimie" e do "passo de camello"?
Wanda Hawley - Charles Ogle
Joseph Swickard
8 actos deslumbrantes de um luxuoso e cheio de mysterio, drama de amor oriental

E mais, no programma:
Um caso serio de policia
Uma dessas deliciosas comedias da Metro, que nos mostrará mais uma vez a trefega e encantadora
VIOLA DANA
em 5 actos irresistiveis.

PATHE'

WILLIAM RUSSELL — FOX FILM —

— AMANHÃ — O ROUBO

(HOJE)
Ultimo dia deste espectaculo variado e original
o querido e famoso
WILLIAM RUSSELL
é o interprete de um drama de peripecias sensacionaes e emotivas cheias de imprevisto que prendem e empolgam
O SUPPLICIO DA AGUA
5 actos FOX FILM —A novidade da idéa, a originalidade do assumpto, as aventuras que se succedem, captivam até ao extremo

Uma comedia Pathé Comedy: **A HORA DE JANTAR**, a maior hilaridade provocada por uma serie de aventuras grotescas interpretadas por **HARRY POLLARD** e o **NEGRINHO.**

Ultimas noticias do **FOX NEWS N. 32**

Amanhã - Um espectaculo grandioso e sem rival - Dois films originaes e excellentes

As formidaveis fabricas Pathé Consortium apresenta o magnificente drama social

O ROUBO

6 actos deliciosamente interpretados pela formosa actriz **DENYSE LAGEAY**

Adaptação cinematographica do celebre romance «L'amour que dort». Um drama muito humano, emotivo e que desperta profundo interesse. Em meio de um ambiente luxuoso e de alta sociedade, desenvolve-se uma tragedia de amor, oriunda da cobiça do dinheiro. Scenas mui bem urdidas e excelsamente desempenhadas por uma pleiade de competentes artistas.

No mesmo espectaculo uma esfusiante comedia de Pathé New York: **UMA RUA TRANQUILLA** — 2 actos pela formosa troupe infantil, chefiada pelo endiabrado Moleque **CHICO BRAZ**, o Pretinho — Espirito, movimentação, brigas, qui-pró-cós, hilaridade e mil e uma scenas grotescas que arrancam gostosas gargalhadas.

- Amanhã — só no PATHE' -

PARISIENSE

HOJE

MAX LINDER

O rei da graça e da elegancia

contar-vos-á a serie dos seus pittorescos accidentes amorosos

Sete annos de azar

5 actos de gargalhadas.

Um film posado por Max em Studios americanos!

E MAIS: International News contendo as ultimas novidades de todo o mundo.

MUITO BREVE

Um film sensacional!
As maiores caçadas do mundo na Africa selvagem.
Hypopotamos, elephantes, pantheras, leões!

Onde vivem os leões

A memoravel expedição do capitão

TEDESCO ZAMARANO

á **SOMALIA!**

E' este o film mais completo no seu genero!

MUITO BREVE, NO **PARISIENSE**